CONVOCAR BEQUES COL·LABORACIÓ AMB PROJECTE DE RECERCA

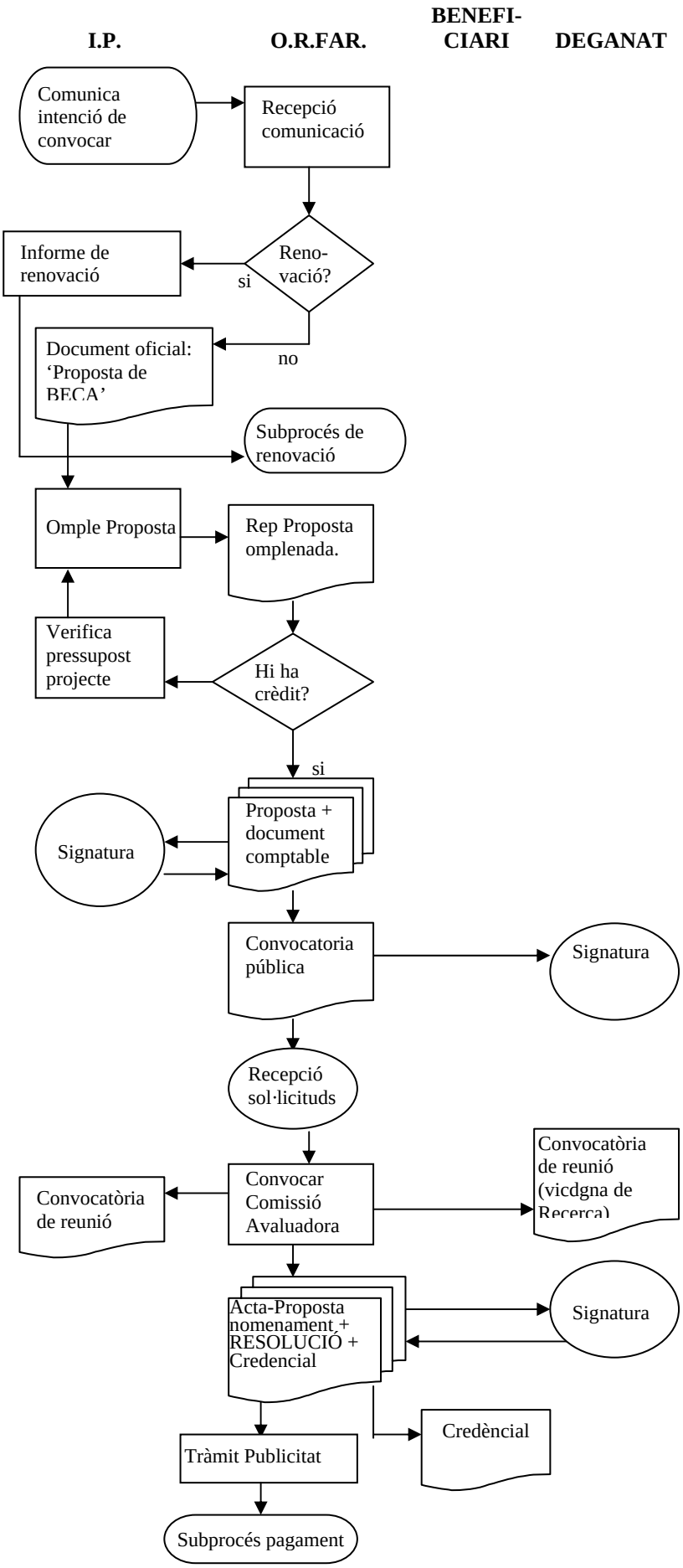

Observacions

Quan l'investigador principal té el crèdit per convocar una beca a càrrec del seu projecte d'investigació, ho comunica a l'ORFAR per tal que inicii els tràmits econòmics i administratius que escauen.

.

Automàticament l'ORFAR fa arribar a l'IP el document oficial: la `PROPOSTA DE BECA DE COL·LABORACIÓ' per tal que ompleni diferents dades de tràmit de caire més específic sobre les característiques de la beca, a més de la quantitat de euros que s'hi destinen. O bé, si es tracte de renovar la beca, demana a l'IP l'INFORME PER A LA RENOVACIÓ.

Quan L'ORFAR rep aquesta proposta, fa les comprobacions pressupostàries de rigor. Si no hi ha problemes, fa el document comptable per retenir el crèdit, el qual també haurà de signar l'Investigador principal del projecte.

Quan l'ORFAR rep els documents signats elabora la CONVOCATÒRIA PÚBLICA que regirà la beca o beques, i la enviarà a signar per la DEGANA.

Dins dels 20 dies de termini, l'ORFAR rep les sol·licituds dels alumnes de tercer cicle interessats.

En tant no s'acaba el termini, l'ORFAR convoca els membres de la Comissió Avaluadora, per un dia i una hora concreta per tal d'avaluar les sol·licituds rebudes.
Presidenta: Vicedegana de Recerca
Vocal: Investigador principal del projecte
Vocal: Un estudiant de 3r. Cicle
Secretari: Cap ORFAR/Gestor departamental

La Comissió Avaluadora proposa a la la Sra. Degana el nomenament. Aquesta signa la resolució definitiva i la credencial per al nou becari/ària.

Cal publicar la resolució en els taulells físics i virtuals.
L'ORFAR inicia els tràmits perquè el nou becari cobri.