

2 EL PAS DE LA UB: LA CARRERA PROFESSIONAL DE LES DONES DEL PAS

Taula 29 Evolució del PAS, percentatge de dones i variació (2002-2007)

| | 2002 | | | | 2003 | | | | 2004 | | | | 2005 | | | | 2006 | | | | 2007 | | | | Variació | | | |
|-----------------|--------------|------------|--------------|--------------|--------------|------------|--------------|--------------|--------------|------------|--------------|--------------|--------------|------------|--------------|--------------|--------------|------------|--------------|--------------|--------------|------------|--------------|--------------|-------------|-------------|-------------|-------------|
| | Total | Homes | Dones | % Dones | Total | Homes | Dones | % Dones | Total | Homes | Dones | % Dones | Total | Homes | Dones | % Dones | Total | Homes | Dones | % Dones | Total | Homes | Dones | % Dones | Total | Homes | Dones | % Dones |
| Funcionaris | 911 | 190 | 721 | 79,1% | 893 | 179 | 714 | 80,0% | 925 | 179 | 746 | 80,6% | 962 | 183 | 779 | 81,0% | 1.004 | 183 | 821 | 81,8% | 985 | 182 | 803 | 81,5% | 8,1% | -4,2% | 11,4% | 3,0% |
| Laborals | 1.056 | 515 | 541 | 51,2% | 1.079 | 536 | 543 | 50,3% | 1.055 | 522 | 533 | 50,5% | 1.051 | 525 | 526 | 50,0% | 1.126 | 560 | 566 | 50,3% | 1.125 | 566 | 559 | 49,7% | 6,5% | 9,9% | 3,3% | -3,0% |
| Eventuals* | 13 | 9 | 4 | 30,8% | 16 | 11 | 5 | 31,3% | 11 | 6 | 5 | 45,5% | 12 | 6 | 6 | 50,0% | 11 | 6 | 5 | 45,5% | 15 | 8 | 7 | 46,7% | 15,4% | -11,1% | 75,0% | 51,7% |
| Total UB | 1.980 | 714 | 1.266 | 63,9% | 1.988 | 726 | 1.262 | 63,5% | 1.991 | 707 | 1.284 | 64,5% | 2.025 | 714 | 1.311 | 64,7% | 2.141 | 749 | 1.392 | 65,0% | 2.125 | 756 | 1.369 | 64,4% | 7,3% | 5,9% | 8,1% | 0,8% |

* Contractes d'alta direcció.

Gràfic T29 Evolució del nombre de dones i homes del PAS (2002-2007)

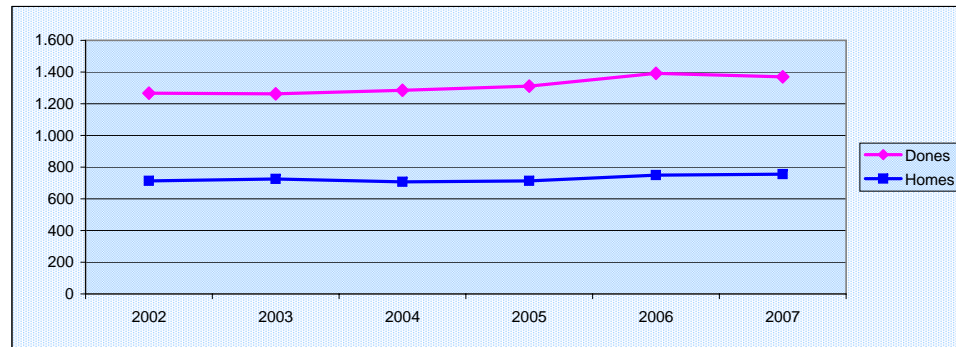

Destaca la variació experimentada per la categoria de personal eventual (en general, els contractes vinculats a la Gerència), en què el nombre de dones ha augmentat un 75 % al llarg del període. L'augment del nombre de dones en el col·lectiu de personal funcionari ha superat amb escreix la variació en el col·lectiu de personal laboral.