

Direcció de Projectes de Conservació

MODUL ASSIGNATURA

1r semestre

2n semestre

MODUL PROFESSORAT

1r semestre

2n semestre

No s'ha elaborat l'informe agregat perquè no es disposava dels 5 informes mínims requerits per mòdul i semestre.

Curs 2009 - 2010
2n semestre

Alumnat matriculat en els grups participants: **70**
Nombre d'enquestes emplenades: **32**

Percentatge de resposta **45,71%**

Mitjana del màster i mitjana mínima i màxima de les assignatures amb resposta en l'enquesta

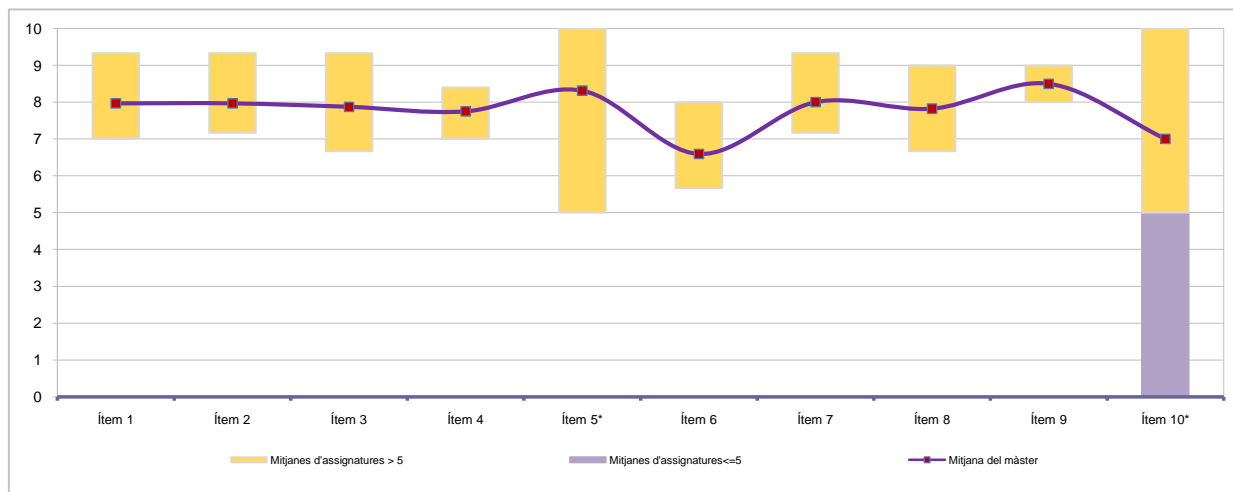

*Aquests ítems no sempre tenen resposta atès que són ítems condicionals

Taula de freqüències de les respostes (%)

	Escala de valoració											Mitjana	Desviació	
	nc	0	1	2	3	4	5	6	7	8	9			10
1 En general, estic satisfet/a amb l'assignatura	n 0	0	0	0	0	4	0	0	3	14	4	7	7,97	1,79
	% ---	---	---	---	---	12,5	---	---	9,4	43,8	12,5	21,9		
2 El pla docent de l'assignatura (objectius, programa, calendari i criteris d'avaluació) ha estat explicat amb claredat a l'inici del curs	n 0	1	0	0	0	1	1	2	2	13	4	8	7,97	2,09
	% ---	3,1	---	---	---	3,1	3,1	6,3	6,3	40,6	12,5	25,0		
3 Els continguts que s'hi han tractat estan actualitzats	n 0	0	0	2	0	0	2	0	4	11	8	5	7,88	1,98
	% ---	---	---	6,3	---	---	6,3	---	12,5	34,4	25,0	15,6		
4 Les activitats formatives dutes a terme han estat adequades als continguts de l'assignatura	n 0	0	0	0	0	4	2	2	1	12	3	8	7,75	2,00
	% ---	---	---	---	---	12,5	6,3	6,3	3,1	37,5	9,4	25,0		
5 (En cas que n'hàgiu fet) Les pràctiques dutes a terme han estat adequades als continguts de l'assignatura	n 16	0	0	0	0	1	3	0	0	2	2	8	8,31	2,24
	% 50,0	---	---	---	---	3,1	9,4	---	---	6,3	6,3	25,0		
6 Els espais i equipaments han estat adients per a les activitats dutes a terme	n 0	0	0	1	0	9	4	3	1	5	2	7	6,59	2,51
	% ---	---	---	3,1	---	28,1	12,5	9,4	3,1	15,6	6,3	21,9		
7 El volum de feina exigida ha estat proporcional als crèdits de l'assignatura	n 0	0	0	0	0	3	1	1	3	11	6	7	8,00	1,78
	% ---	---	---	---	---	9,4	3,1	3,1	9,4	34,4	18,8	21,9		
8 Els procediments i els criteris d'avaluació s'han ajustat al desenvolupament de l'assignatura	n 15	0	0	2	0	0	0	0	1	7	4	3	7,82	2,35
	% 46,9	---	---	6,3	---	---	---	---	3,1	21,9	12,5	9,4		
9 El pla docent s'ha complert satisfactòriament	n 4	0	0	0	0	0	1	1	3	10	4	9	8,50	1,35
	% 12,5	---	---	---	---	---	3,1	3,1	9,4	31,3	12,5	28,1		
10 (En cas d'haver tingut més d'un professor) La coordinació entre els professors de l'assignatura ha estat adequada	n 20	2	0	0	0	0	0	3	0	2	0	5	7,00	3,67
	% 62,5	6,3	---	---	---	---	---	9,4	---	6,3	---	15,6		

Resum de les dades identificadores de l'alumnat participant

SEXE

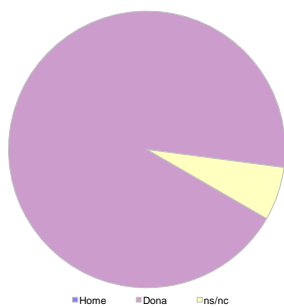

	Home	Dona	ns/nc
n	0	30	2
%	0,00%	93,75%	6,25%

EDAT

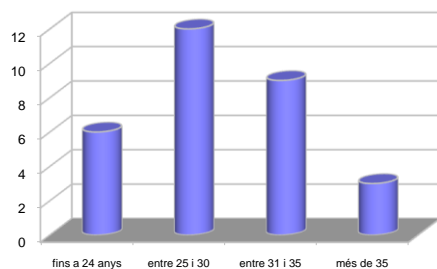

	Fins a 24	entre 25 i 30	entre 31 i 35	més de 35	ns/nc
n	6	12	9	3	2
%	18,75%	37,50%	28,13%	9,38%	6,25%

Edat mitjana: 28,7 anys mínima: 23 anys
màxima: 46 anys

TREBALL

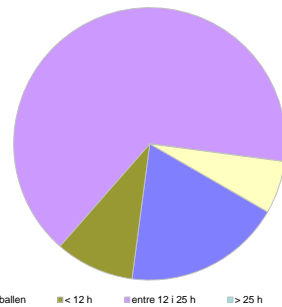

	No treballen	< 12 h	entre 12 i 25 h	> 25 h	ns/nc
n	6	3	21	0	2
%	18,75%	9,38%	65,63%	0,00%	6,25%

No s'ha elaborat l'informe agregat perquè no es disposava dels 5 informes mínims requerits per mòdul i semestre.

Curs 2009 - 2010
2n semestre

Alumnat matriculat en els grups participants: **76**
 Nombre d'enquestes emplenades: **32**

Percentatge de resposta: **42,11%**

Gràfics de mitjanes

Mitjana del màster i mitjana mínima i màxima del professorat participant en l'enquesta

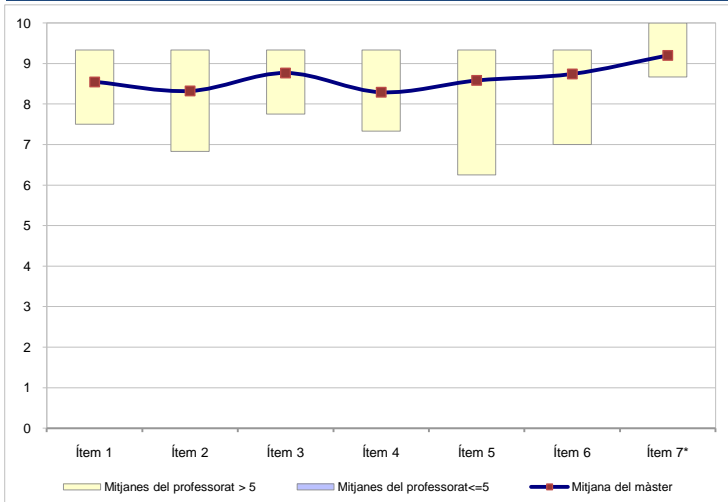

Distribució per intervals de les puntuacions mitjanes del professorat del màster que ha participat en l'enquesta

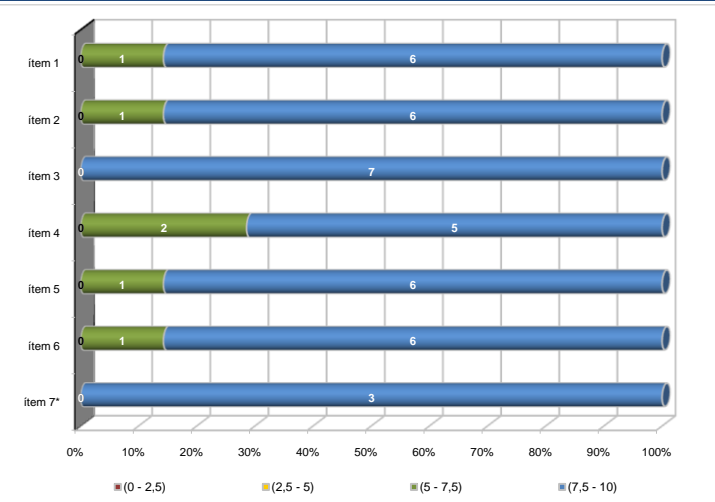

*Aquest ítem no sempre té resposta atès que és un ítem condicional

Taula de freqüències de les respostes (%)

	nc	Escala de valoració											Mitjana	Desviació
		0	1	2	3	4	5	6	7	8	9	10		
1 En general, estic satisfet/a amb l'activitat docent duta a terme pel/per la professor/a de l'assignatura	n 1	0	0	1	0	1	0	1	0	11	5	12	8,55	1,82
2 La manera de desenvolupar l'activitat docent aconsegueix motivar l'alumnat	n 1	0	0	2	0	0	0	2	0	12	4	11	8,32	2,04
3 Transmet amb claredat els continguts de l'assignatura	n 2	0	0	0	0	0	1	0	0	15	2	12	8,77	1,19
4 La metodologia desenvolupada en l'assignatura ha estat adequada	n 1	0	0	1	1	0	1	0	2	12	3	11	8,29	1,97
5 El material d'estudi i de consulta proposat (bibliografia, documents, recursos didàctics, etc.) ha estat útil per a l'aprenentatge de l'assignatura	n 1	0	0	1	0	0	1	0	0	15	1	13	8,58	1,71
6 Manté un bon clima de comunicació amb l'alumnat i es mostra assequible per correu electrònic, campus virtual o personalment	n 1	0	0	1	0	0	0	0	0	14	3	13	8,74	1,57
7 (En cas que n'hàgiu fet) Les activitats proposades pel professor/a al Campus Virtual han estat útils en el procés d'aprenentatge de l'assignatura	n 27	0	0	0	0	0	0	0	0	2	0	3	9,20	1,10

Resum de les dades identificadores de l'alumnat participant

SEXE

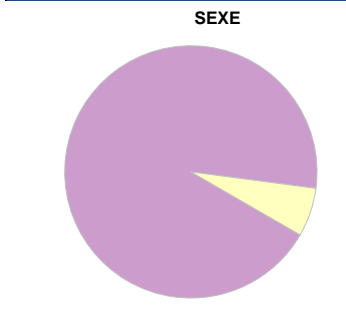

	Home	Dona	ns/nc
n	0	30	2
%	0,00%	93,75%	6,25%

EDAT

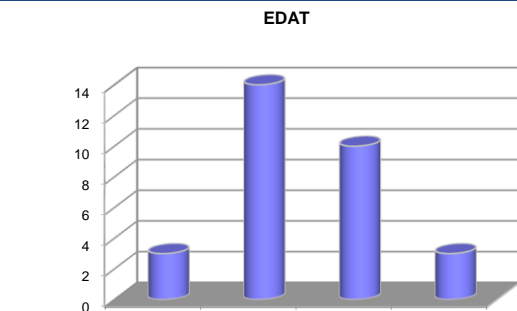

	Fins a 24	entre 25 i 30	entre 31 i 35	més de 35	ns/nc
n	3	14	10	3	2
%	9,38%	43,75%	31,25%	9,38%	6,25%

Edat mitjana: 29,2 anys mínima: 23 anys
 màxima: 46 anys

TREBALL

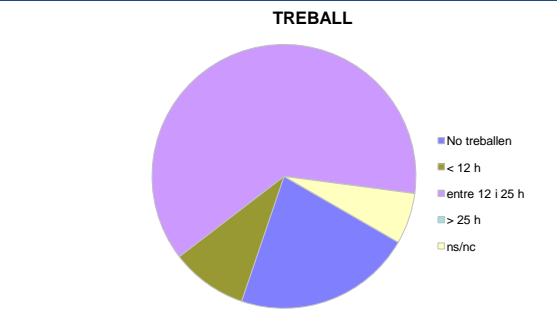

	No treballen	< 12 h	entre 12 i 25 h	> 25 h	ns/nc
n	7	3	20	0	2
%	21,88%	9,38%	62,50%	0,00%	6,25%