

# Disseny Urbà - Art, Ciutat, Societat

## MÒDUL ASSIGNATURA

1r semestre

2n semestre

## MÒDUL PROFESSORAT

1r semestre

2n semestre

No s'ha elaborat l'informe agregat perquè no es disposava dels 3 informes mínims requerits per mòdul i semestre.

Curs 2011 - 2012  
2n semestre

Alumnat matriculat en els grups participants: 133  
Nombre d'enquestes empenades: 26

Percentatge de resposta 19,55%

Mitjana del màster i mitjana mínima i màxima de les assignatures amb resposta en l'enquesta

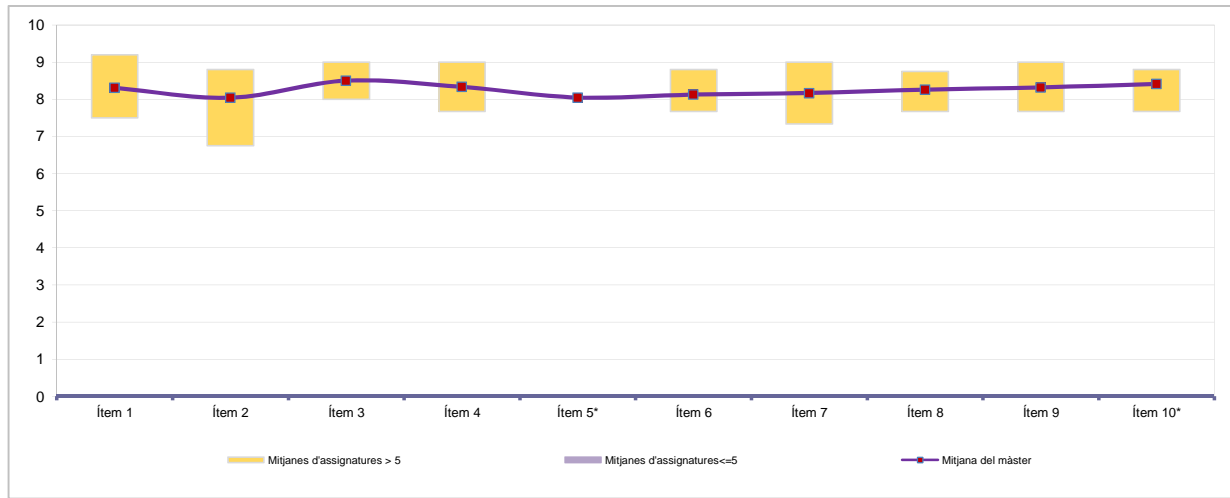

\*Aquests ítems no sempre tenen resposta atès que són ítems condicionals

Taula de freqüències de les respostes (%)

	Escala de valoració											Mitjana	Desviació	
	Totalment en desacord										Totalment d'acord			
	nc	0	1	2	3	4	5	6	7	8	9			10
1 En general, estic satisfet/a amb l'assignatura	n 0	0	0	0	0	0	0	1	4	10	8	3	8,31	1,01
%	---	---	---	---	---	---	---	3,8	15,4	38,5	30,8	11,5		
2 El pla docent de l'assignatura (objectius, programa, calendari i criteris d'avaluació) ha estat explicat amb claredat a l'inici del curs	n 1	0	0	0	0	0	0	1	6	10	7	1	8,04	0,93
%	3,8	---	---	---	---	---	---	3,8	23,1	38,5	26,9	3,8		
3 Els continguts que s'hi han tractat estan actualitzats	n 0	0	0	0	0	0	0	0	5	8	8	5	8,50	1,03
%	---	---	---	---	---	---	---	---	19,2	30,8	30,8	19,2		
4 Les activitats formatives dutes a terme han estat adequades als continguts de l'assignatura	n 2	0	0	0	0	0	0	0	3	12	7	2	8,33	0,82
%	7,7	---	---	---	---	---	---	---	11,5	46,2	26,9	7,7		
5 (En cas que n'hàgiu fet) Les pràctiques dutes a terme han estat adequades als continguts de l'assignatura	n 4	0	0	0	0	0	1	0	5	8	7	1	8,05	1,09
%	15,4	---	---	---	---	---	3,8	---	19,2	30,8	26,9	3,8		
6 Els espais i equipaments han estat adients per a les activitats dutes a terme	n 2	0	0	0	0	0	0	2	3	11	6	2	8,13	1,03
%	7,7	---	---	---	---	---	---	7,7	11,5	42,3	23,1	7,7		
7 El volum de feina exigida ha estat proporcional als crèdits de l'assignatura	n 2	0	0	0	0	0	0	0	6	9	8	1	8,17	0,87
%	7,7	---	---	---	---	---	---	---	23,1	34,6	30,8	3,8		
8 Els procediments i els criteris d'avaluació s'han ajustat al desenvolupament de l'assignatura	n 3	0	0	0	0	0	0	0	3	12	7	1	8,26	0,75
%	11,5	---	---	---	---	---	---	---	11,5	46,2	26,9	3,8		
9 El pla docent s'ha complert satisfactòriament	n 1	0	0	0	0	0	0	0	4	11	8	2	8,32	0,85
%	3,8	---	---	---	---	---	---	---	15,4	42,3	30,8	7,7		
10 (En cas d'haver tingut més d'un professor) La coordinació entre els professors de l'assignatura ha estat adequada	n 4	0	0	0	0	0	0	0	2	10	9	1	8,41	0,73
%	15,4	---	---	---	---	---	---	---	7,7	38,5	34,6	3,8		

Resum de les dades identificadores de l'alumnat participant

SEXE

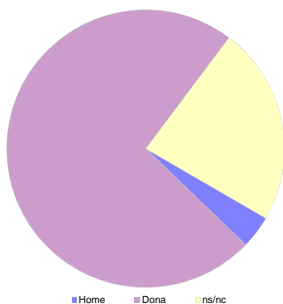

EDAT

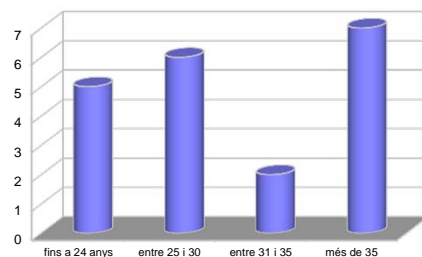

TREBALL

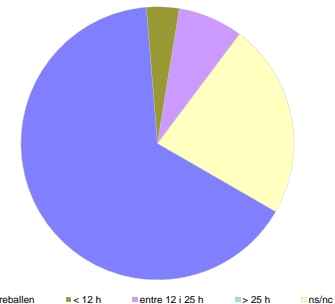

Home	Dona	ns/nc
n 1	19	6
% 3,85%	73,08%	23,08%

Fins a 24	entre 25 i 30	entre 31 i 35	més de 35	ns/nc
n 5	6	2	7	6
% 19,23%	23,08%	7,69%	26,92%	23,08%

No treballen	< 12 h	entre 12 i 25 h	> 25 h	ns/nc
n 17	1	2	0	6
% 65,38%	3,85%	7,69%	0,00%	23,08%

Edat mitjana: 31,5 anys mínima: 24 anys  
màxima: 43 anys

No s'ha elaborat l'informe agregat perquè no es disposava dels 3 informes mínims requerits per mòdul i semestre.

Curs 2011 - 2012  
**2n semestre**

Alumnat matriculat en els grups participants: **315**  
 Nombre d'enquestes emplenades: **53**

Percentatge de resposta **16,83%**

**Gràfics de mitjanes**

**Mitjana del màster i mitjana mínima i màxima del professorat participant en l'enquesta**

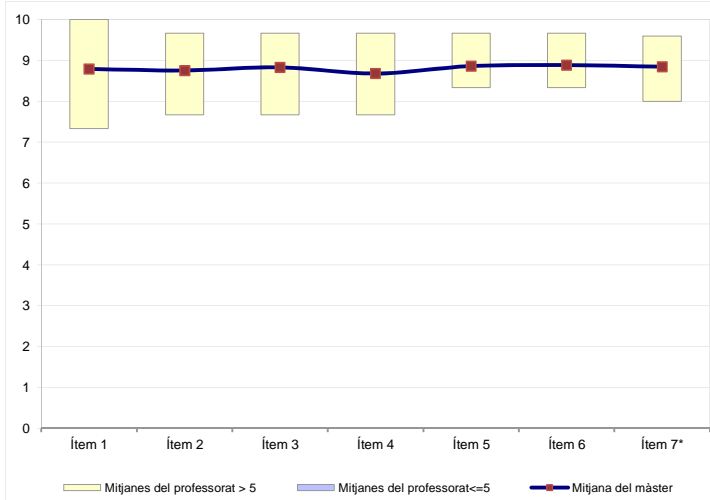

**Distribució per intervals de les puntuacions mitjanes del professorat del màster que ha participat en l'enquesta**

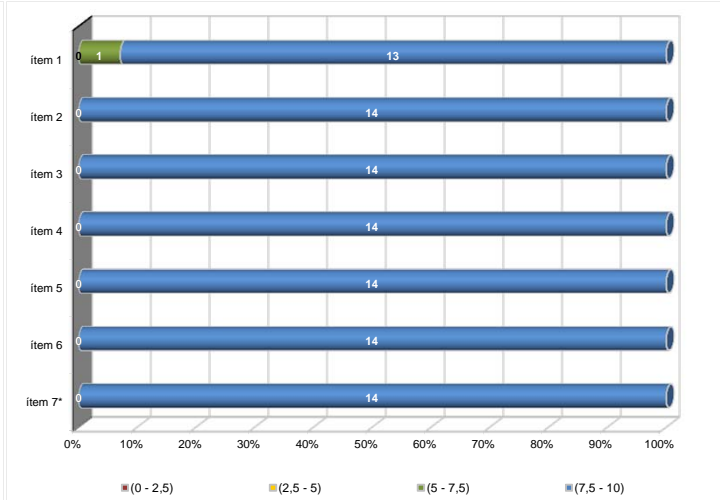

\*Aquest ítem no sempre té resposta atès que és un ítem condicional

**Taula de freqüències de les respostes (%)**

	nc	Escala de valoració										Mitjana	Desviació		
		0	1	2	3	4	5	6	7	8	9			10	
1 En general, estic satisfet/a amb l'activitat docent duta a terme pel/per la professor/a de l'assignatura	n 0	0	0	0	0	0	0	0	2	4	11	22	14	8,79	1,04
2 La manera de desenvolupar l'activitat docent aconsegueix motivar l'alumnat	n 0	0	0	0	0	0	0	0	2	4	12	22	13	8,75	1,04
3 Transmet amb claredat els continguts de l'assignatura	n 0	0	0	0	0	0	0	0	2	3	11	23	14	8,83	1,01
4 La metodologia desenvolupada en l'assignatura ha estat adequada	n 0	0	0	0	0	0	0	0	2	5	10	27	9	8,68	1,00
5 El material d'estudi i de consulta proposat (bibliografia, documents, recursos didàctics, etc.) ha estat útil per a l'aprenentatge de l'assignatura	n 2	0	0	0	0	0	0	0	1	2	11	26	11	8,86	0,87
6 Manté un bon clima de comunicació amb l'alumnat i es mostra assequible per correu electrònic, campus virtual o personalment	n 1	0	0	0	0	0	0	0	1	3	11	23	14	8,88	0,94
7 (En cas que n'hàgiu fet) Les activitats proposades pel professor/a al Campus Virtual han estat útils en el procés d'aprenentatge de l'assignatura	n 7	0	0	0	0	0	0	0	0	3	10	24	9	8,85	0,82

**Resum de les dades identificadores de l'alumnat participant**

**SEXE**

Home	Dona	ns/nc
n 5	33	15
% 9,43%	62,26%	28,30%

**EDAT**

Fins a 24	entre 25 i 30	entre 31 i 35	més de 35	ns/nc
n 9	9	5	15	15
% 16,98%	16,98%	9,43%	28,30%	28,30%

Edat mitjana: 32,9 anys      mínima: 24 anys  
 màxima: 43 anys

**TREBALL**

No treballen	< 12 h	entre 12 i 25 h	> 25 h	ns/nc
n 32	0	6	0	15
% 60,38%	0,00%	11,32%	0,00%	28,30%