

Gestió de Continguts Digitals

MÒDUL ASSIGNATURA

1r semestre

2n semestre

MÒDUL PROFESSORAT

1r semestre

2n semestre

Curs 2013 - 2014

1r semestre

Alumnat matriculat en els grups participants: 167
 Nombre d'enquestes empenades: 68

Percentatge de resposta 40,72%

Mitjana del màster i mitjana mínima i màxima de les assignatures amb resposta en l'enquesta

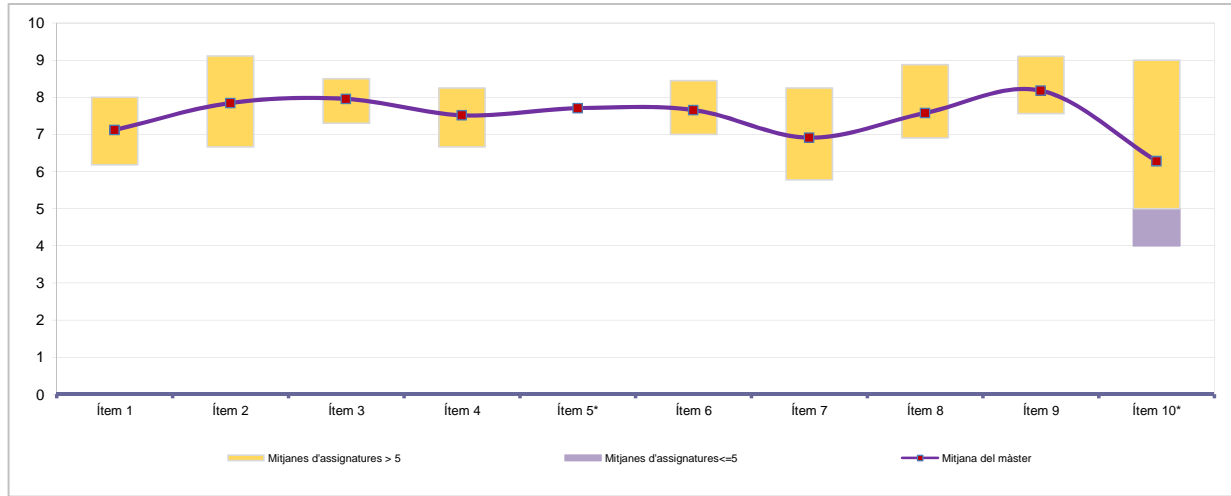

*Aquests ítems no sempre tenen resposta atès que són ítems condicionals

Taula de freqüències de les respostes (%)

| | Totalment en desacord | Escala de valoració | | | | | | | | | | Totalment d'acord | Mitjana | Desviació | | |
|----|-----------------------|---------------------|-----|-----|------|-----|------|------|------|------|------|-------------------|---------|-----------|------|----|
| | | nc | 0 | 1 | 2 | 3 | 4 | 5 | 6 | 7 | 8 | | | | 9 | 10 |
| | | n | 0 | 1 | 2 | 0 | 4 | 2 | 4 | 5 | 17 | | | | 11 | 15 |
| % | --- | 1,5 | 2,9 | --- | 5,9 | 2,9 | 5,9 | 7,4 | 25,0 | 16,2 | 22,1 | 10,3 | | | | |
| 2 | n | 3 | 0 | 1 | 0 | 1 | 4 | 3 | 3 | 11 | 12 | 16 | 14 | 7,85 | 2,01 | |
| % | 4,4 | --- | 1,5 | --- | 1,5 | 5,9 | 4,4 | 4,4 | 16,2 | 17,6 | 23,5 | 20,6 | | | | |
| 3 | n | 2 | 0 | 0 | 1 | 2 | 0 | 5 | 6 | 7 | 12 | 19 | 14 | 7,95 | 1,91 | |
| % | 2,9 | --- | --- | 1,5 | 2,9 | --- | 7,4 | 8,8 | 10,3 | 17,6 | 27,9 | 20,6 | | | | |
| 4 | n | 0 | 0 | 0 | 1 | 3 | 3 | 3 | 6 | 13 | 16 | 12 | 11 | 7,51 | 1,98 | |
| % | --- | --- | --- | 1,5 | 4,4 | 4,4 | 4,4 | 8,8 | 19,1 | 23,5 | 17,6 | 16,2 | | | | |
| 5 | n | 4 | 0 | 0 | 1 | 2 | 2 | 3 | 4 | 15 | 10 | 17 | 10 | 7,70 | 1,90 | |
| % | 5,9 | --- | --- | 1,5 | 2,9 | 2,9 | 4,4 | 5,9 | 22,1 | 14,7 | 25,0 | 14,7 | | | | |
| 6 | n | 1 | 0 | 0 | 0 | 1 | 4 | 4 | 7 | 9 | 16 | 19 | 7 | 7,66 | 1,75 | |
| % | 1,5 | --- | --- | --- | 1,5 | 5,9 | 5,9 | 10,3 | 13,2 | 23,5 | 27,9 | 10,3 | | | | |
| 7 | n | 1 | 0 | 0 | 3 | 7 | 3 | 7 | 4 | 8 | 13 | 15 | 7 | 6,91 | 2,40 | |
| % | 1,5 | --- | --- | 4,4 | 10,3 | 4,4 | 10,3 | 5,9 | 11,8 | 19,1 | 22,1 | 10,3 | | | | |
| 8 | n | 2 | 0 | 0 | 0 | 1 | 4 | 8 | 5 | 7 | 18 | 12 | 11 | 7,58 | 1,89 | |
| % | 2,9 | --- | --- | --- | 1,5 | 5,9 | 11,8 | 7,4 | 10,3 | 26,5 | 17,6 | 16,2 | | | | |
| 9 | n | 0 | 0 | 0 | 1 | 0 | 0 | 7 | 4 | 5 | 16 | 18 | 17 | 8,18 | 1,74 | |
| % | --- | --- | --- | 1,5 | --- | --- | 10,3 | 5,9 | 7,4 | 23,5 | 26,5 | 25,0 | | | | |
| 10 | n | 43 | 1 | 1 | 0 | 2 | 0 | 7 | 3 | 1 | 2 | 6 | 2 | 6,28 | 2,73 | |
| % | 63,2 | 1,5 | 1,5 | --- | 2,9 | --- | 10,3 | 4,4 | 1,5 | 2,9 | 8,8 | 2,9 | | | | |

Resum de les dades identificadores de l'alumnat participant

SEXE

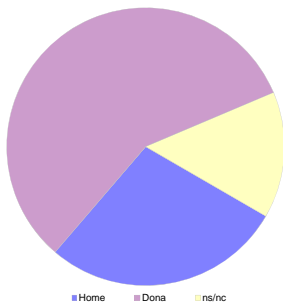

| | Home | Dona | ns/nc |
|---|--------|--------|--------|
| n | 19 | 39 | 10 |
| % | 27,94% | 57,35% | 14,71% |

EDAT

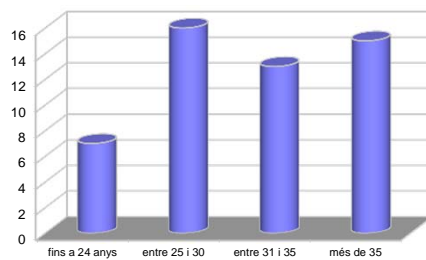

| | Fins a 24 | entre 25 i 30 | entre 31 i 35 | més de 35 | ns/nc |
|---|-----------|---------------|---------------|-----------|--------|
| n | 7 | 16 | 13 | 15 | 17 |
| % | 10,29% | 23,53% | 19,12% | 22,06% | 25,00% |

Edat mitjana: 33,8 anys
 mínima: 22 anys
 màxima: 51 anys

TREBALL

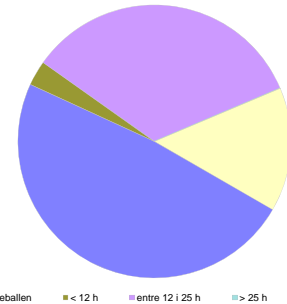

| | No treballen | < 12 h | entre 12 i 25 h | > 25 h | ns/nc |
|---|--------------|--------|-----------------|--------|--------|
| n | 33 | 2 | 23 | 0 | 10 |
| % | 48,53% | 2,94% | 33,82% | 0,00% | 14,71% |

Curs 2013 - 2014

2n semestre

Alumnat matriculat en els grups participants: 152
 Nombre d'enquestes empenades: 61

Percentatge de resposta **40,13%**

Mitjana del màster i mitjana mínima i màxima de les assignatures amb resposta en l'enquesta

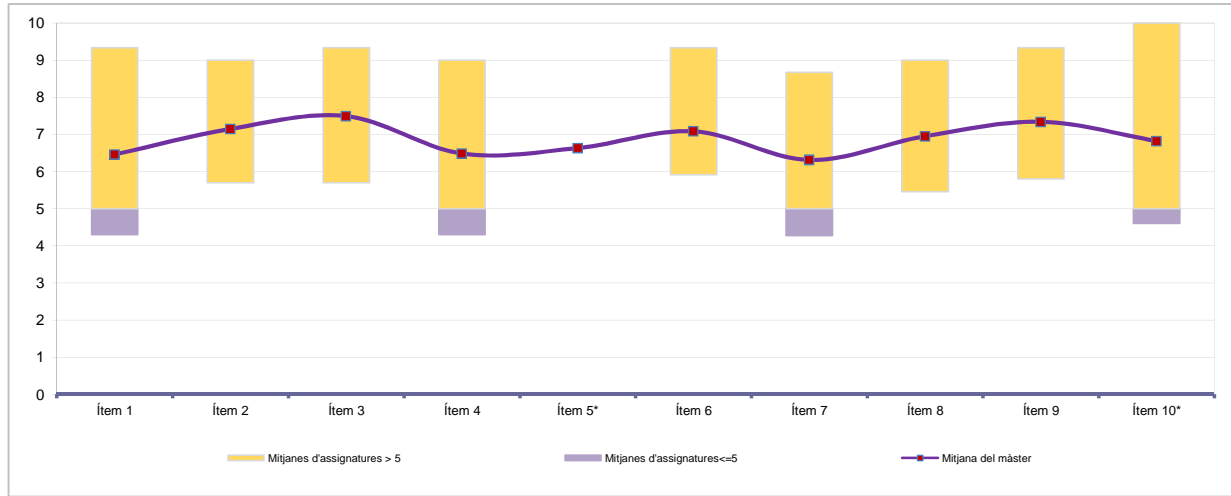

*Aquests ítems no sempre tenen resposta atès que són ítems condicionals

Taula de freqüències de les respostes (%)

| | Escala de valoració | | | | | | | | | | | Mitjana | Desviació | |
|--|-----------------------|---|---|---|---|-------------------|---|---|----|----|----|---------|-----------|------|
| | Totalment en desacord | | | | | Totalment d'acord | | | | | | | | |
| | nc | 0 | 1 | 2 | 3 | 4 | 5 | 6 | 7 | 8 | 9 | | | 10 |
| 1 En general, estic satisfet/a amb l'assignatura | n 0 | 3 | 3 | 3 | 3 | 2 | 3 | 6 | 14 | 6 | 9 | 9 | 6,46 | 2,94 |
| 2 El pla docent de l'assignatura (objectius, programa, calendari i criteris d'avaluació) ha estat explicat amb claredat a l'inici del curs | n 0 | 2 | 1 | 2 | 1 | 2 | 4 | 8 | 8 | 10 | 14 | 9 | 7,15 | 2,54 |
| 3 Els continguts que s'hi han tractat estan actualitzats | n 0 | 2 | 0 | 1 | 0 | 3 | 7 | 3 | 9 | 9 | 15 | 12 | 7,49 | 2,39 |
| 4 Les activitats formatives dutes a terme han estat adequades als continguts de l'assignatura | n 1 | 4 | 3 | 3 | 2 | 2 | 3 | 3 | 15 | 7 | 8 | 10 | 6,48 | 3,07 |
| 5 (En cas que n'hàgiu fet) Les pràctiques dutes a terme han estat adequades als continguts de l'assignatura | n 4 | 4 | 2 | 0 | 3 | 2 | 2 | 8 | 11 | 10 | 6 | 9 | 6,63 | 2,86 |
| 6 Els espais i equipaments han estat adients per a les activitats dutes a terme | n 0 | 0 | 1 | 3 | 3 | 4 | 4 | 3 | 9 | 15 | 11 | 8 | 7,08 | 2,40 |
| 7 El volum de feina exigida ha estat proporcional als crèdits de l'assignatura | n 0 | 4 | 2 | 5 | 1 | 5 | 2 | 5 | 11 | 11 | 5 | 10 | 6,31 | 3,05 |
| 8 Els procediments i els criteris d'avaluació s'han ajustat al desenvolupament de l'assignatura | n 0 | 1 | 2 | 2 | 1 | 2 | 7 | 8 | 7 | 14 | 7 | 10 | 6,95 | 2,49 |
| 9 El pla docent s'ha complert satisfactòriament | n 2 | 1 | 2 | 0 | 2 | 1 | 7 | 5 | 7 | 10 | 13 | 11 | 7,34 | 2,45 |
| 10 (En cas d'haver tingut més d'un professor) La coordinació entre els professors de l'assignatura ha estat adequada | n 33 | 1 | 1 | 0 | 1 | 3 | 5 | 1 | 2 | 3 | 4 | 7 | 6,82 | 2,92 |

Resum de les dades identificadores de l'alumnat participant

SEXE

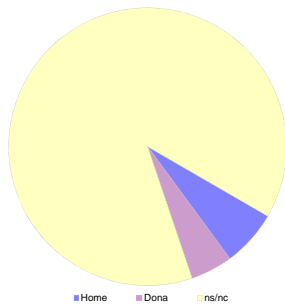

EDAT

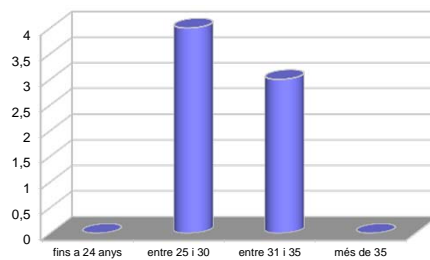

TREBALL

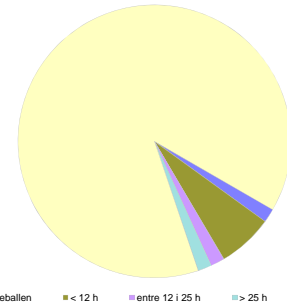

Edat mitjana: 30,7 anys mínima: 28 anys
 màxima: 35 anys

Curs 2013 - 2014
 1r semestre

Alumnat matriculat en els grups participants: 167
 Nombre d'enquestes emplenades: 67

Percentatge de resposta: **40,12%**

Gràfics de mitjanes

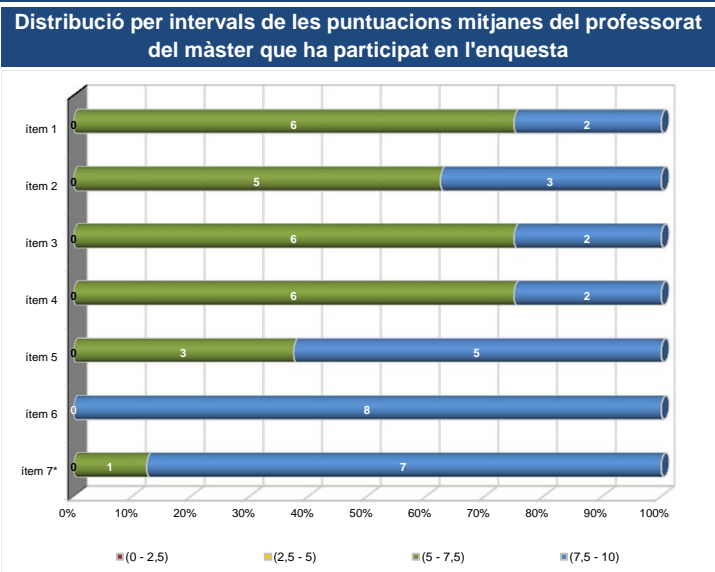
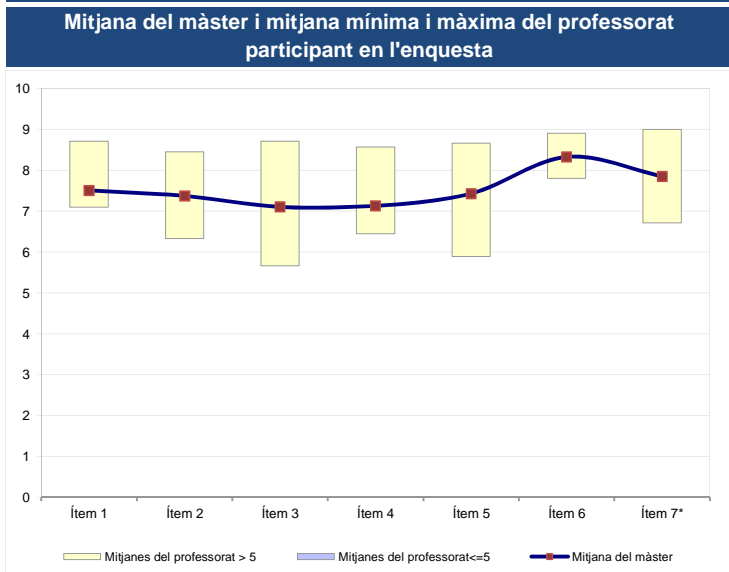

*Aquest ítem no sempre té resposta atès que és un ítem condicional

Taula de freqüències de les respostes (%)

| | nc | Escala de valoració | | | | | | | | | | | Mitjana | Desviació |
|---|------|---------------------|---|---|---|---|---|---|----|----|----|----|---------|-----------|
| | | 0 | 1 | 2 | 3 | 4 | 5 | 6 | 7 | 8 | 9 | 10 | | |
| 1 En general, estic satisfet/a amb l'activitat docent duta a terme pel/per la professor/a de l'assignatura | n 0 | 1 | 0 | 2 | 2 | 2 | 4 | 4 | 15 | 9 | 16 | 12 | 7,51 | 2,25 |
| 2 La manera de desenvolupar l'activitat docent aconsegueix motivar l'alumnat | n 0 | 1 | 0 | 1 | 2 | 5 | 1 | 9 | 12 | 12 | 13 | 11 | 7,37 | 2,19 |
| 3 Transmet amb claredat els continguts de l'assignatura | n 1 | 0 | 0 | 2 | 7 | 1 | 3 | 5 | 15 | 13 | 14 | 6 | 7,11 | 2,18 |
| 4 La metodologia desenvolupada en l'assignatura ha estat adequada | n 0 | 2 | 0 | 0 | 2 | 1 | 8 | 7 | 13 | 17 | 11 | 6 | 7,13 | 2,10 |
| 5 El material d'estudi i de consulta proposat (bibliografia, documents, recursos didàctics, etc.) ha estat útil per a l'aprenentatge de l'assignatura | n 2 | 0 | 2 | 1 | 1 | 2 | 2 | 5 | 13 | 19 | 15 | 5 | 7,43 | 2,00 |
| 6 Manté un bon clima de comunicació amb l'alumnat i es mostra assequible per correu electrònic, campus virtual o personalment | n 0 | 0 | 0 | 1 | 1 | 2 | 1 | 6 | 6 | 9 | 20 | 21 | 8,33 | 1,86 |
| 7 (En cas que n'hàgiu fet) Les activitats proposades pel professor/a al Campus Virtual han estat útils en el procés d'aprenentatge de l'assignatura | n 12 | 0 | 1 | 0 | 2 | 1 | 3 | 4 | 7 | 8 | 21 | 8 | 7,85 | 2,00 |

Resum de les dades identificadores de l'alumnat participant

SEXE

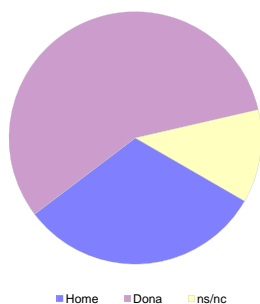

EDAT

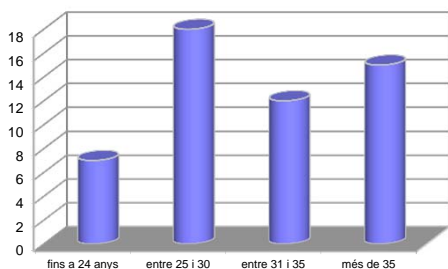

TREBALL

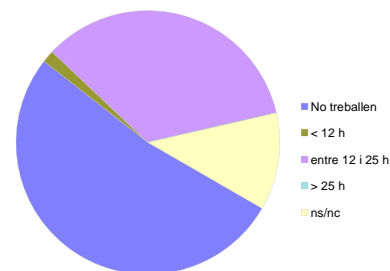

| Home | Dona | ns/nc |
|----------|--------|--------|
| n 21 | 38 | 8 |
| % 31,34% | 56,72% | 11,94% |

| Fins a 24 | entre 25 i 30 | entre 31 i 35 | més de 35 | ns/nc |
|-----------|---------------|---------------|-----------|--------|
| n 7 | 18 | 12 | 15 | 15 |
| % 10,45% | 26,87% | 17,91% | 22,39% | 22,39% |

| No treballen | < 12 h | entre 12 i 25 h | > 25 h | ns/nc |
|--------------|--------|-----------------|--------|--------|
| n 35 | 1 | 23 | 0 | 8 |
| % 52,24% | 1,49% | 34,33% | 0,00% | 11,94% |

Edat mitjana: 33,6 anys mínima: 22 anys
 màxima: 51 anys

Curs 2013 - 2014
 2n semestre

Alumnat matriculat en els grups participants: 203
 Nombre d'enquestes emplenades: 80

Percentatge de resposta: **39,41%**

Gràfics de mitjanes

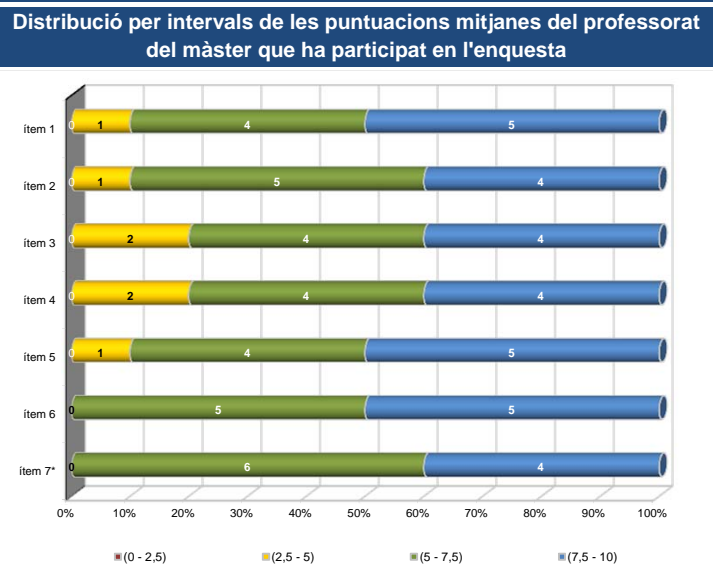
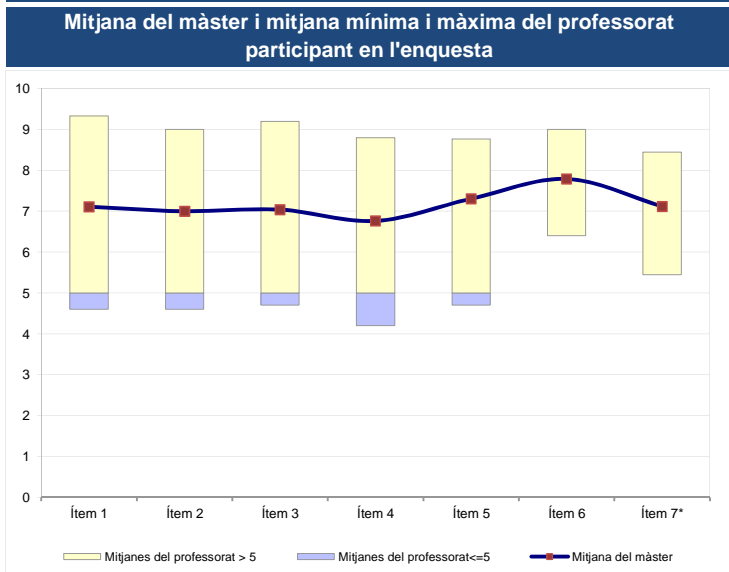

*Aquest ítem no sempre té resposta atès que és un ítem condicional

Taula de freqüències de les respostes (%)

| | | Escala de valoració | | | | | | | | | | | Mitjana | Desviació | | |
|---|---|---|-----|-----|-----|-----|-----|-----|-----|------|------|------|---------|-----------|------|------|
| | | ← Totalment en desacord → Totalment d'acord → | | | | | | | | | | | | | | |
| | | nc | 0 | 1 | 2 | 3 | 4 | 5 | 6 | 7 | 8 | 9 | | | 10 | |
| 1 | En general, estic satisfet/a amb l'activitat docent duta a terme pel/per la professor/a de l'assignatura | n | 0 | 5 | 3 | 0 | 4 | 2 | 0 | 7 | 12 | 17 | 16 | 14 | 7,11 | 2,86 |
| | | % | --- | 6,3 | 3,8 | --- | 5,0 | 2,5 | --- | 8,8 | 15,0 | 21,3 | 20,0 | 17,5 | | |
| 2 | La manera de desenvolupar l'activitat docent aconsegueix motivar l'alumnat | n | 0 | 4 | 2 | 1 | 3 | 6 | 3 | 9 | 9 | 12 | 15 | 16 | 7,00 | 2,83 |
| | | % | --- | 5,0 | 2,5 | 1,3 | 3,8 | 7,5 | 3,8 | 11,3 | 11,3 | 15,0 | 18,8 | 20,0 | | |
| 3 | Transmet amb claredat els continguts de l'assignatura | n | 0 | 4 | 2 | 1 | 4 | 3 | 4 | 9 | 11 | 10 | 16 | 16 | 7,04 | 2,82 |
| | | % | --- | 5,0 | 2,5 | 1,3 | 5,0 | 3,8 | 5,0 | 11,3 | 13,8 | 12,5 | 20,0 | 20,0 | | |
| 4 | La metodologia desenvolupada en l'assignatura ha estat adequada | n | 0 | 6 | 1 | 1 | 2 | 3 | 7 | 9 | 13 | 14 | 12 | 12 | 6,76 | 2,79 |
| | | % | --- | 7,5 | 1,3 | 1,3 | 2,5 | 3,8 | 8,8 | 11,3 | 16,3 | 17,5 | 15,0 | 15,0 | | |
| 5 | El material d'estudi i de consulta proposat (bibliografia, documents, recursos didàctics, etc.) ha estat útil per a l'aprenentatge de l'assignatura | n | 1 | 4 | 4 | 1 | 0 | 1 | 2 | 8 | 12 | 16 | 13 | 18 | 7,30 | 2,80 |
| | | % | 1,3 | 5,0 | 5,0 | 1,3 | --- | 1,3 | 2,5 | 10,0 | 15,0 | 20,0 | 16,3 | 22,5 | | |
| 6 | Manté un bon clima de comunicació amb l'alumnat i es mostra assequible per correu electrònic, campus virtual o personalment | n | 0 | 1 | 3 | 0 | 1 | 3 | 5 | 6 | 5 | 15 | 21 | 20 | 7,79 | 2,40 |
| | | % | --- | 1,3 | 3,8 | --- | 1,3 | 3,8 | 6,3 | 7,5 | 6,3 | 18,8 | 26,3 | 25,0 | | |
| 7 | (En cas que n'hàgiu fet) Les activitats proposades pel professor/a al Campus Virtual han estat útils en el procés d'aprenentatge de l'assignatura | n | 4 | 2 | 4 | 1 | 2 | 0 | 7 | 10 | 9 | 14 | 11 | 16 | 7,12 | 2,68 |
| | | % | 5,0 | 2,5 | 5,0 | 1,3 | 2,5 | --- | 8,8 | 12,5 | 11,3 | 17,5 | 13,8 | 20,0 | | |

Resum de les dades identificadores de l'alumnat participant

SEXE

| | Home | Dona | ns/nc |
|---|-------|-------|--------|
| n | 6 | 4 | 70 |
| % | 7,50% | 5,00% | 87,50% |

EDAT

| | Fins a 24 | entre 25 i 30 | entre 31 i 35 | més de 35 | ns/nc |
|---|-----------|---------------|---------------|-----------|--------|
| n | 0 | 7 | 3 | 0 | 70 |
| % | 0,00% | 8,75% | 3,75% | 0,00% | 87,50% |

Edat mitjana: 30,1 anys mínima: 28 anys
 màxima: 35 anys

TREBALL

| | No treballen | < 12 h | entre 12 i 25 h | > 25 h | ns/nc |
|---|--------------|--------|-----------------|--------|--------|
| n | 1 | 6 | 1 | 2 | 70 |
| % | 1,25% | 7,50% | 1,25% | 2,50% | 87,50% |