

INFORME AGREGAT

Fonaments de la Ciència de Dades

2021
2022

MÒDUL ASSIGNATURA ■

MÒDUL PROFESSORAT ■

Màster
Fonaments de la Ciència de Dades
Dades de participació

| | |
|---|--------|
| Estudiants matriculats en el màster: | 37 |
| Alumnat matriculat en els grups participants: | 323 |
| Nombre d'enquestes emplenades: | 85 |
| Percentatge de resposta: | 26,32% |

Gràfics de mitjanes

Mitjana del màster i mitjana mínima i màxima de les assignatures amb resposta en l'enquesta

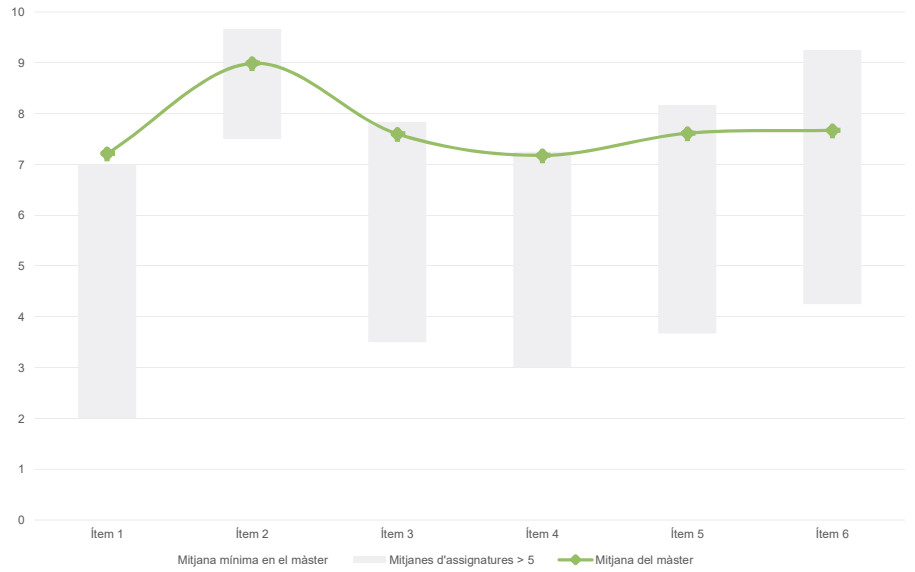
Taula de freqüències de les respostes (%)

| | Totalment en desacord | | Escala de valoració | | | | | | | | | | Totalment d'acord | | Mitjana | Desviació |
|--|-----------------------|-----|---------------------|-----|-----|-----|-----|-----|------|------|------|------|-------------------|--|---------|-----------|
| | nc | 0 | 1 | 2 | 3 | 4 | 5 | 6 | 7 | 8 | 9 | 10 | | | | |
| 1 En general, estic satisfet/a amb l'assignatura. | n 0 | 2 | 3 | 3 | 3 | 3 | 6 | 6 | 13 | 10 | 14 | 22 | | | 7,21 | 2,76 |
| % | --- | 2,4 | 3,5 | 3,5 | 3,5 | 3,5 | 7,1 | 7,1 | 15,3 | 11,8 | 16,5 | 25,9 | | | | |
| 2 S'ha proporcionat informació suficient sobre el tipus de docència (presencial / no presencial / mixta) en el qual s'impartirà l'assignatura. | n 1 | 1 | 1 | 1 | 1 | 0 | 0 | 0 | 7 | 10 | 10 | 53 | | | 8,99 | 1,95 |
| % | 1,2 | 1,2 | 1,2 | 1,2 | 1,2 | --- | --- | --- | 8,2 | 11,8 | 11,8 | 62,4 | | | | |
| 3 Les activitats formatives m'han resultat adequades per assolir l'aprenentatge. | n 0 | 2 | 1 | 1 | 5 | 5 | 1 | 3 | 15 | 15 | 10 | 27 | | | 7,60 | 2,56 |
| % | --- | 2,4 | 1,2 | 1,2 | 5,9 | 5,9 | 1,2 | 3,5 | 17,6 | 17,6 | 11,8 | 31,8 | | | | |
| 4 Les activitats d'avaluació m'han semblat adequades per valorar el meu aprenentatge. | n 0 | 3 | 0 | 4 | 8 | 2 | 5 | 8 | 6 | 8 | 19 | 22 | | | 7,18 | 2,87 |
| % | --- | 3,5 | --- | 4,7 | 9,4 | 2,4 | 5,9 | 9,4 | 7,1 | 9,4 | 22,4 | 25,9 | | | | |
| 5 La feina exigida ha estat coherent amb el nombre de crèdits de l'assignatura. | n 0 | 2 | 2 | 4 | 3 | 2 | 4 | 6 | 6 | 14 | 10 | 32 | | | 7,61 | 2,80 |
| % | --- | 2,4 | 2,4 | 4,7 | 3,5 | 2,4 | 4,7 | 7,1 | 7,1 | 16,5 | 11,8 | 37,6 | | | | |
| 6 El material d'estudi i de consulta proposat m'ha estat útil per a l'aprenentatge. | n 0 | 6 | 1 | 0 | 1 | 2 | 3 | 5 | 12 | 14 | 11 | 30 | | | 7,67 | 2,81 |
| % | --- | 7,1 | 1,2 | --- | 1,2 | 2,4 | 3,5 | 5,9 | 14,1 | 16,5 | 12,9 | 35,3 | | | | |

Resum de les dades identificatives de l'alumnat participant
GÈNERE

| | Home | Dona | No-binari | Prefereixo no respondre | Ns/Nc |
|---|-------|-------|-----------|-------------------------|-------|
| n | 61 | 24 | 0 | 0 | 0 |
| % | 71,8% | 28,2% | 0,0% | 0,0% | 0,0% |

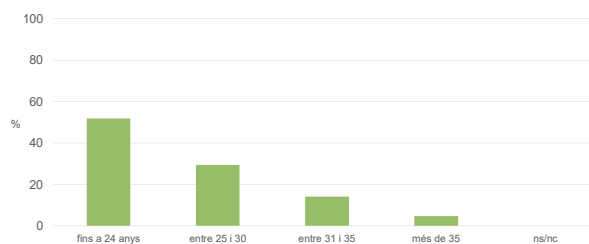
EDAT

| | Fins a 24 | Entre 25 i 30 | Entre 31 i 35 | Més de 35 | Ns/Nc |
|---|-----------|---------------|---------------|-----------|-------|
| n | 44 | 25 | 12 | 4 | 0 |
| % | 51,8% | 29,4% | 14,1% | 4,7% | 0,0% |

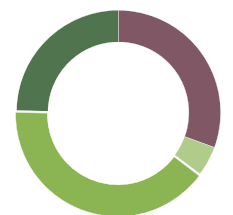
Edat mitjana: 26,6 anys
Edat mínima: 21 anys
Edat màxima: 44 anys
TREBALL

| | No treballen | < 12 h | Entre 12 i 25 h | > 25 h | Ns/Nc |
|---|--------------|--------|-----------------|--------|-------|
| n | 26 | 4 | 34 | 21 | 0 |
| % | 30,6% | 4,7% | 40,0% | 24,7% | 0,0% |

Màster
Fonaments de la Ciència de Dades
Dades de participació

| | |
|---|---------------|
| Estudiants matriculats en el màster: | 37 |
| Alumnat matriculat en els grups participants: | 380 |
| Nombre d'enquestes emplenades: | 95 |
| Percentatge de resposta: | 25,00% |

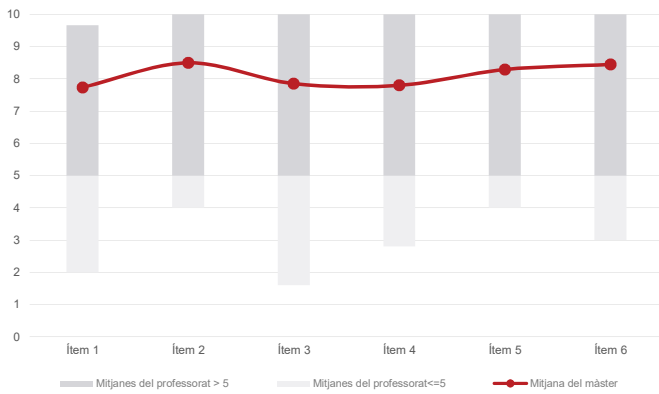
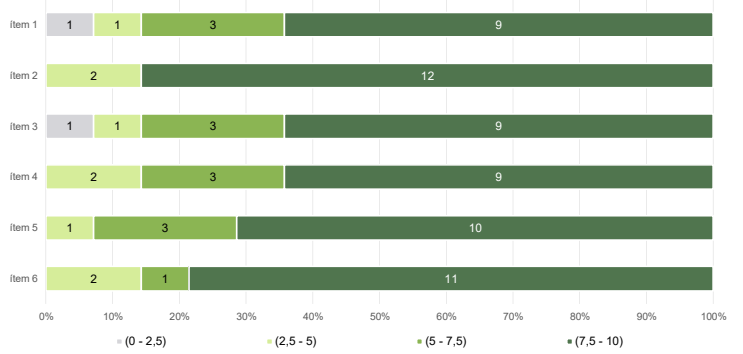
Gràfics de mitjanes
Mitjana del màster i mitjana mínima i màxima del professorat participant en l'enquesta

Distribució per intervals de les puntuacions mitjanes del professorat del màster que ha participat en l'enquesta

Taula de freqüències de les respostes (%)

| | Totalment en desacord | Escala de valoració | | | | | | | | | | Totalment d'acord | Mitjana | Desviació |
|--|-----------------------|---------------------|---|---|---|---|---|---|----|----|----|-------------------|---------|-----------|
| | | nc | 0 | 1 | 2 | 3 | 4 | 5 | 6 | 7 | 8 | | | |
| 1 En general, estic satisfet/a amb l'activitat docent duta a terme pel professor o professora de l'assignatura. | n 0 | 4 | 0 | 4 | 4 | 3 | 3 | 4 | 7 | 12 | 21 | 33 | 7,74 | 2,80 |
| 2 Ha complert adequadament les seves tasques com a docent (pla docent, programa de l'assignatura, seguiment de la docència, lliurament de qualificacions, etc.). | n 0 | 1 | 0 | 3 | 3 | 1 | 5 | 1 | 6 | 12 | 11 | 52 | 8,49 | 2,33 |
| 3 Transmet amb claredat els continguts de l'assignatura. | n 1 | 2 | 3 | 4 | 2 | 2 | 3 | 3 | 11 | 13 | 11 | 40 | 7,85 | 2,77 |
| 4 Les activitats i tasques programades per treballar des del Campus Virtual o des d'un altre entorn virtual han estat adequades per a l'aprenentatge. | n 1 | 4 | 3 | 1 | 2 | 1 | 7 | 5 | 10 | 10 | 7 | 44 | 7,80 | 2,88 |
| 5 Els recursos complementaris emprats (materials, bibliografia, software, etc.) han estat adequats pel tipus de docència impartida (presencial / no presencial / mixta). | n 1 | 3 | 1 | 1 | 2 | 3 | 2 | 3 | 9 | 13 | 7 | 50 | 8,29 | 2,55 |
| 6 Ha ofert la possibilitat de fer tutories i ha resolt les incidències sorgides en el transcurs de l'assignatura. | n 10 | 1 | 0 | 3 | 2 | 0 | 3 | 3 | 9 | 11 | 8 | 45 | 8,45 | 2,28 |

Resum de les dades identificatives de l'alumnat participant
