

# La Universidad de Barcelona en cifras

Octubre de 2019



UNIVERSITAT DE  
BARCELONA



## UNIVERSITAT DE BARCELONA

Desde su fundación en 1450, la Universidad de Barcelona ha desarrollado una intensa labor académica e investigadora que la ha convertido en un referente educativo, científico y de pensamiento a escala nacional e internacional.

La oferta formativa de la Universidad, basada en la calidad y la innovación, atrae a más de 60.000 estudiantes cada año y abarca todos los ámbitos del conocimiento: las humanidades, las ciencias de la salud, las ciencias sociales, las ciencias experimentales y las ingenierías. En la edición de 2019, el Europe Teaching Rankings del *Times Higher Education* ha posicionado a la Universidad de Barcelona en el 29.º puesto de Europa. Y, según el Academic Ranking of World Universities, la UB sigue siendo una de las 200 mejores universidades del mundo.

La UB, la única universidad española miembro de la Liga Europea de Universidades de Investigación, ha reforzado su carácter de universidad intensiva en investigación y se ha consolidado como la más innovadora de España, de acuerdo con el ranking Reuters Top 100: The World's Most Innovative Universities, en el cual ocupa la 75.ª posición a escala mundial. Además, diecinueve investigadores de la UB han sido reconocidos con la distinción ICREA Academia en 2018 y catorce figuran en la lista de científicos más citados del mundo (Highly Cited Researchers). En lo que respecta a las estructuras de investigación, el Instituto de Neurociencias y el Instituto de Química Teórica y Computacional han sido distinguidos con la acreditación María de Maeztu.

En cuanto al fomento de la internacionalización, se ha trabajado en dos ejes importantes: la participación activa en redes y el refuerzo de las alianzas interuniversitarias. En este aspecto, destaca la creación de la alianza Charm European University, liderada por la

Universidad de Barcelona, con el Trinity College de Dublín, la Universidad de Utrecht, la Universidad de Montpellier y la Universidad Loránd Eötvös, de Budapest. Asimismo, se está trabajando en el proyecto del Campus de las Américas con la Universidad Pablo de Olavide, de Sevilla, y la Universidad de Salamanca, para favorecer la llegada de estudiantes de posgrado y doctorado procedentes de América Central y del Sur.

En lo relativo a infraestructuras, se ha inaugurado el edificio Dolors Aleu, que dispone de numerosos equipamientos, entre los que destacan la Residencia Universitaria Aleu, con capacidad para más de 500 estudiantes, un archivo bibliográfico, salas de estudio y espacios de cotrabajo. Todos los espacios se han diseñado de acuerdo con los Objetivos de Desarrollo Sostenible.

Todas estas actuaciones, junto con el avance en la elaboración del tercer Plan de igualdad, el Programa de apoyo a personas refugiadas y provenientes de zonas en conflicto, y las políticas y acciones llevadas a cabo para el desarrollo sostenible, permiten a la Universidad de Barcelona asumir el rol de liderazgo institucional y social.

A continuación, se muestran las cifras que reflejan lo más destacado de la actividad que la UB ha llevado a cabo en el curso 2018-2019.



Joan Elias  
Rector

La Universidad de Barcelona se sitúa entre las 200 mejores universidades del mundo según el **Academic Ranking of World Universities (ARWU) 2019** y el **QS World University Rankings 2019**.

La **tasa de rendimiento** (relación de créditos superados respecto de los matriculados) ha sido del **84%** en los grados y del **95%** en los másteres universitarios.

## Estudiantes

	2016-2017	2017-2018	2018-2019	% de mujeres
Estudiantes nuevos de grado	10.389	10.364	10.319	62,7
Estudiantes de grado	42.997	42.377	42.165	62,7
Estudiantes equivalentes a tiempo completo de grado	37.235	36.597	36.634	63,4
Titulados de grado	7.317	7.035	nd	63,7
Estudiantes nuevos de máster universitario	3.594	3.680	3.212	60,2
Estudiantes de máster universitario	5.235	5.360	5.205	61,4
Estudiantes equivalentes a tiempo completo de máster universitario	4.089	4.183	3.725	60,9
Titulados de máster universitario	3.121	3.273	nd	61,3
Estudiantes a distancia de grado y máster universitario <sup>1</sup>	1.555	1.416	1.631	60,6
Estudiantes de centros adscritos (grados y másteres universitarios)	4.390	4.764	4.755	51,3
Estudiantes de másteres propios, cursos de especialización/ posgrado y cursos de experto	9.193	9.437	9.079 <sup>2</sup>	72,2
Estudiantes de extensión universitaria	1.263	1.146	962 <sup>2</sup>	51,7
Estudiantes de formación continua (IL3)	19.195	18.906	15.431	63,0
Estudiantes de prácticas no curriculares	3.418	3.248	nd	—

<sup>1</sup> A través del centro adscrito UNIBA

<sup>2</sup> Datos provisionales

Formación complementaria		% de mujeres
Escuela de Idiomas Modernos	3.899	62,9
Estudios Hispánicos	1.684	63,4
Universidad de la Experiencia	1.414	66,2
Cursos de verano – Els Juliols	1.205	65,0
Gaudir UB	2.889	65,5

Otros estudiantes		% de mujeres
Servicios Lingüísticos: cursos de catalán	1.101	64,6
Instituto de Desarrollo Profesional (IDP)	11.748	72,5
Aulas para Mayores	4.075	76,0

## Mejora e innovación docentes

### Innovación docente

Grupos consolidados de innovación docente	79
Grupos de innovación docente	19
Proyectos de innovación docente activos	118
% de PDI que se forma en el IDP	65,6
Cursos en línea abiertos y masivos (MOOC)	10

## Movilidad en el marco de programas

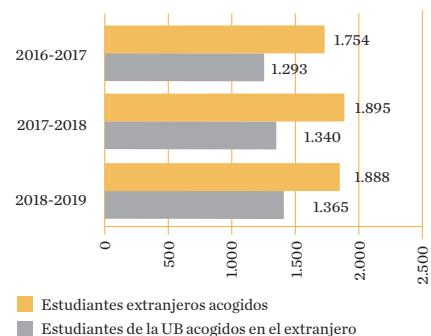

## Internacionalización

Convenios con universidades y otras instituciones extranjeras	3.769
Proyectos Erasmus + activos	54
Nacionalidades de los estudiantes	129 <sup>1</sup>
Estudiantes de nacionalidad extranjera	10.416 <sup>1</sup>
PDI de nacionalidad extranjera	456

<sup>1</sup> Datos provisionales

La UB tiene firmados **convenios** con **116 de las 200 mejores universidades del mundo**, según el *Times Higher Education*.

## Facultades

	Grados					Másteres universitarios				PDI
	Oferta de estudios <sup>1</sup>	Estudiantes nuevos	Total de estudiantes	Estudiantes e equivalentes a tiempo completo	Titulados (2017-2018)	Oferta de estudios	Estudiantes nuevos	Total de estudiantes	Titulados (2017-2018)	Personal docente e investigador <sup>2</sup>
<b>Facultats de la UB</b>	<b>62</b>	<b>10.319</b>	<b>42.165</b>	<b>36.634</b>	<b>7.035</b>	<b>146</b>	<b>3.212</b>	<b>5.205</b>	<b>3.273</b>	<b>5.773</b>
Bellas Artes	3	405	1.546	1.364	264	5	46	89	70	196
Biología	6	551	2.132	1.931	426	15	306	371	326	374
Ciencias de la Tierra	3	128	433	388	38	4	56	116	50	90
Derecho	6	1.353	5.240	4.485	891	12	305	728	281	403
Economía y Empresa	5	1.670	6.908	6.007	1.063	16	261	485	295	593
Educación	5	1.449	5.974	5.204	1.153	13	598	768	581	628
Farmacia y Ciencias de la Alimentación	3	536	2.567	2.371	410	7	111	126	188	344
Filología y Comunicación	11	784	2.887	2.494	411	9	148	293	163	319
Filosofía	1	206	664	523	83	6	87	139	96	79
Física	2	263	1.198	947	167	10	148	216	168	256
Geografía e Historia	5	706	2.840	2.279	422	13	300	565	251	281
Información y Medios Audiovisuales	2	168	582	442	94	4	11	33	40	75
Matemáticas e Informática	2	263	1.134	841	151	3	43	69	27	107
Medicina y Ciencias de la Salud	6	978	4.385	4.203	811	12	426	591	377	1.474
Psicología	1	491	2.112	1.800	410	9	226	398	213	303
Química	3	368	1.563	1.355	241	8	140	218	147	246
<b>% de mujeres</b>	—	<b>62,7</b>	<b>62,7</b>	<b>63,4</b>	<b>63,8</b>	—	<b>60,2</b>	<b>61,4</b>	<b>61,4</b>	<b>47,1</b>
<b>Centros adscritos a la UB<sup>3</sup></b>	<b>12</b>	<b>1.131</b>	<b>4.296</b>	<b>4.051</b>	<b>670</b>	<b>11</b>	<b>1.122</b>	<b>2.090</b>	<b>645</b>	<b>509</b>

<sup>1</sup> Incluye la enseñanza propia de Investigación Privada, de la Facultad de Derecho, y el grado de Ciencias Biomédicas, de las facultades de Biología y de Medicina y Ciencias de la Salud

<sup>2</sup> El total incluye cinco profesores en comisión de servicios en el IDP

<sup>3</sup> Incluye los estudiantes del centro adscrito UNIBA

## Estudiantes de grado y máster universitario, por ámbito

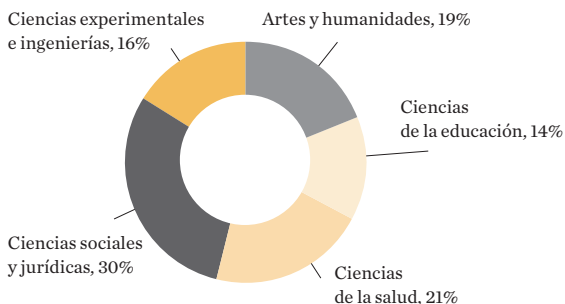

Los estudiantes de grado valoran a su profesorado con un **7,35** y los de máster universitario, con un **7,83**.



## Investigación y transferencia de tecnología

	2016	2017	2018
<b>Fondos de investigación captados en convocatorias competitivas y no competitivas (miles de euros)</b>	<b>107.326</b>	<b>88.326</b>	<b>133.383</b>
Proyectos de investigación	47.384	15.399 <sup>1</sup>	31.647
Acciones complementarias	—	376	85
Ayudas para recursos humanos	4.302	11.977	12.378
Otras ayudas	3.378	4.443	10.273
Infraestructuras	657	—	192
Convenios de investigación	445	522	759
Contratos de la Fundación Bosch i Gimpera (FBG)	12.532	10.748	13.658
Servicios de los Centros Científicos y Tecnológicos a instituciones externas	3.250	3.373	3.445
Fondos captados por investigadores de la UB en otras instituciones participadas <sup>2</sup>	35.377	41.487	60.947

<sup>1</sup> Sin convocatoria del Ministerio de Economía, Industria y Competitividad

<sup>2</sup> Instituto de Investigaciones Biomédicas August Pi i Sunyer (IDIBAPS), Instituto de Investigación Biomédica de Bellvitge (IDIBELL), Instituto de Bioingeniería de Cataluña (IBEC), Instituto de Investigación en Energía de Cataluña (IREC), Instituto de Investigación Biomédica (IRB), Centro de Investigación Ecológica y Aplicaciones Forestales (CREAF), Instituto de Estudios Espaciales de Cataluña (IEEC), Instituto de Salud Global de Barcelona (ISGlobal) y Centro de Investigación en Agrigenómica (CRAG)

### Tesis doctorales leídas, por ámbito

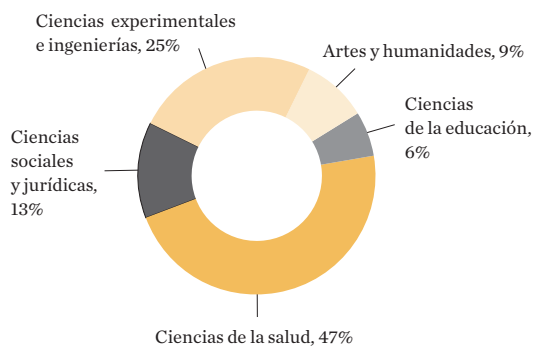

	2016	2017	2018
Investigadores en formación	4.890	4.714	4.690
Proyectos en programas de doctorado industrial	16	12	18
Tesis doctorales leídas	1.158	461	541 <sup>1</sup>
Publicaciones científicas (WoS)	5.381	5.714	5.707

<sup>1</sup> Datos provisionales

### Estructuras de investigación

Institutos de investigación propios	15
Institutos universitarios de investigación propios	2
Centros de investigación	5
Institutos de investigación con participación UB	10
Institutos interuniversitarios	5
Observatorios propios	10
Observatorios con participación UB	2
Centros de documentación	3

### Investigación

Proyectos de investigación activos	877
Proyectos del programa Horizonte 2020	34
Proyectos concedidos por el Consejo de Investigación Europeo	4
Grupos de investigación consolidados	251
<b>Transferencia de tecnología y conocimiento</b>	
Contratos de la FBG	719
Contratos de licencia firmados	15
Empresas de base tecnológica de nueva creación	2
Patentes solicitadas	69
Comunicaciones de invenciones	50

### Personal

Ratio PDI integrado en investigación / PDI EJC <sup>1</sup>	74,22
Profesorado integrado en investigación	2.240
Investigadores séniores <sup>2</sup>	73
Investigadores jóvenes <sup>3</sup>	52
Investigadores posdoctorales	69
Investigadores predoctorales en formación	574
Técnicos y auxiliares de investigación	466
Investigadores de la FBG	327
Técnicos y auxiliares de la FBG	147

<sup>1</sup> Equivalente a jornada completa

<sup>2</sup> Incluye ICREA y Ramón y Cajal

<sup>3</sup> Incluye Beatriu de Pinós, Juan de la Cierva y otros

El **equipamiento científico** de los Centros Científicos y Tecnológicos de la UB está valorado en **42 millones de euros**.

Hay **107 entidades** instaladas en el Parque Científico de Barcelona.

La Universidad de Barcelona es la universidad pública mejor posicionada de España en el **QS Graduate Employability Ranking**, donde ocupa la posición **80** a escala mundial.

**24.500 impactos de artículos científicos** de la UB  
**16 millones de visitas a la web de la UB** en 2017

## Personal docente e investigador % de mujeres

		<small>% de mujeres</small>
<b>Total de PDI</b>	<b>5.773</b>	<b>47,1</b>
Catedráticos de universidad	454	22,7
Catedráticos de escuela universitaria	15	60,0
Titulares de universidad	975	43,5
Titulares de escuela universitaria	106	53,8
Catedráticos laborales	24	12,5
Profesores agregados	542	50,7
Profesores lectores	115	50,4
Profesores colaboradores permanentes	78	66,7
Asociados	2.426	51,7
Asociados médicos	741	48,6
Investigadores	176	46,0
Profesores eméritos	50	20,0
Otros <sup>1</sup>	71	45,1
<b>PDI con vinculación permanente<sup>2</sup></b>	<b>2.194</b>	<b>42,7</b>
<b>PDI equivalente a tiempo completo</b>	<b>3.857,6</b>	<b>46,8</b>
<b>PDI equivalente a jornada completa</b>	<b>3.017,9</b>	<b>45,6</b>

<sup>1</sup> Incluye profesores visitantes, profesores eméritos del Plan de jubilación anticipada y profesores en comisión de servicios en la IDP

<sup>2</sup> Incluye PDI ordinario (catedráticos y titulares), PDI agregado, PDI colaborador permanente y PDI catedrático laboral

### PDI por ámbito

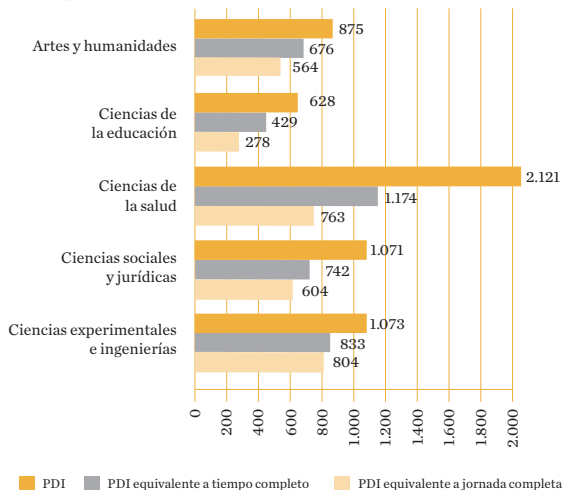

## Personal de administración y servicios

		<small>% de mujeres</small>
<b>Total PAS</b>	<b>2.362</b>	<b>64,0</b>
PAS funcionario	1.041	79,7
PAS laboral	1.321	51,6
Ratio PAS/PDI	0,41	
Ratio PAS/PDI ETC	0,61	

## Servicios

Biblioteca	
Bibliotecas	16
Fondo de monografías	1.773.469
Fondo de publicaciones periódicas	75.704
Préstamos	553.899
Puntos de lectura	6.518
<b>Usuarios de Deportes UB</b>	<b>4.173</b>
<b>Beccarios de colaboración en servicios y centros</b>	<b>760</b>
<b>Participantes en el Club de Empleo</b>	<b>1.002</b>
<b>Socios de Alumni UB</b>	<b>7.695</b>
<b>Voluntarios participantes en Voluntariado UB</b>	<b>2.095</b>

## Actividades culturales

<b>Participantes en visitas guiadas al Edificio Histórico</b>	<b>4.576</b>
<b>Conciertos organizados en el Ciclo de Música</b>	<b>18</b>
<b>Exposiciones temporales en el Museo Virtual</b>	<b>13</b>

## Presupuesto

<b>Ingresos (miles de euros)</b>	<b>386.111</b>
Cap. 3 Tasas y otros ingresos	124.413
Cap. 4 Transferencias corrientes	240.303
Cap. 5 Ingresos patrimoniales	12.446
Cap. 7 Transferencias de capital	8.948

<b>Gastos (miles de euros)</b>	<b>386.111</b>
Cap. 1 Gastos de personal	281.821
Cap. 2 Compra de bienes y servicios	70.479
Cap. 3 Gastos financieros	2.820
Cap. 4 Transferencias corrientes	8.010
Cap. 6 Inversiones reales	17.842
Cap. 8 Activos financieros	1.300
Cap. 9 Pasivos financieros	3.839

## Oferta académica

- 74 grados
- 12 itinerarios de estudios simultáneos
- 157 másteres universitarios
- 48 programas de doctorado
- 215 diplomas de especialización/posgrado
- 350 programas de máster
- 139 cursos de experto
- 101 cursos superiores universitarios
- 97 programas de extensión universitaria
- 709 cursos de formación continuada (IL3)
- 1 título propio
- 12 grados y 11 másteres universitarios impartidos en **centros adscritos**
- 7 másteres universitarios y 2 programas de doctorado **Erasmus Mundus**

Para el **curso 2019-2020**, se ha aprobado una oferta de **73 grados**, **13 itinerarios de estudios simultáneos**, **157 másteres universitarios** y **48 programas de doctorado**.



Para el **curso 2019-2020**, 14.736 estudiantes han elegido la UB como **primera opción**, el 31% del total de solicitudes en primera preferencia de las universidades públicas catalanas. Con una oferta de 10.988 plazas, la **tasa de demanda** de la UB se sitúa en el 1,3.

## Estudiantes

- 42.165 estudiantes de **grado**
- 5.205 estudiantes de **máster universitario**
- 4.690 **investigadores en formación**
- 10.041<sup>1</sup> estudiantes de **posgrado**

<sup>1</sup> Datos provisionales

**10.308 titulados** de grado y máster universitario y **461 tesis doctorales** leídas en el curso 2017-2018.

- 16 facultades
- 60 departamentos y 1 unidad de formación e investigación
- 682.800 m<sup>2</sup> de superficie construida
- 16 bibliotecas
- 9 centros adscritos
- 5.773 docentes e investigadores
- 2.362 miembros del personal de administración y servicios

## Estudiantes de grado en el sistema universitario público y presencial de Cataluña

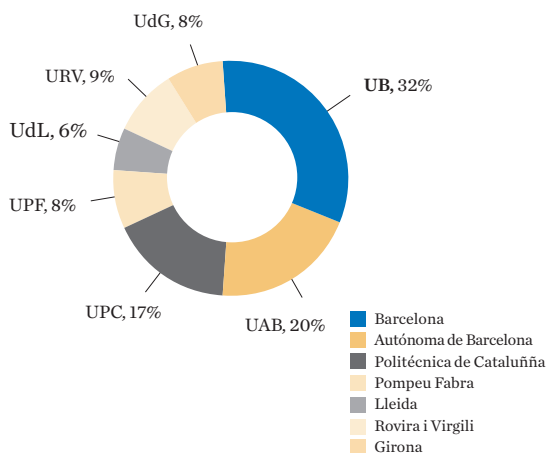

## Presupuesto

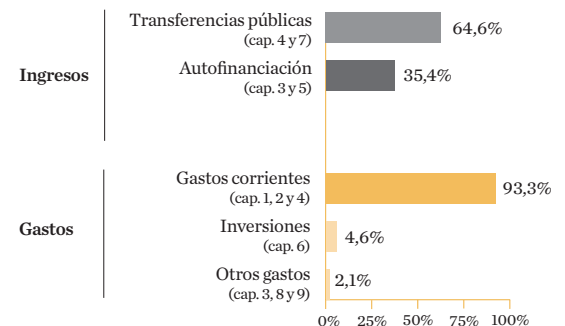

**386.110.607 euros** de presupuesto.  
**133.383.320 euros** de fondos captados en investigación y transferencia de tecnología.

Algunos datos de este documento están sujetos a cierre definitivo. Datos del curso 2018-2019.

# Campus de la UB

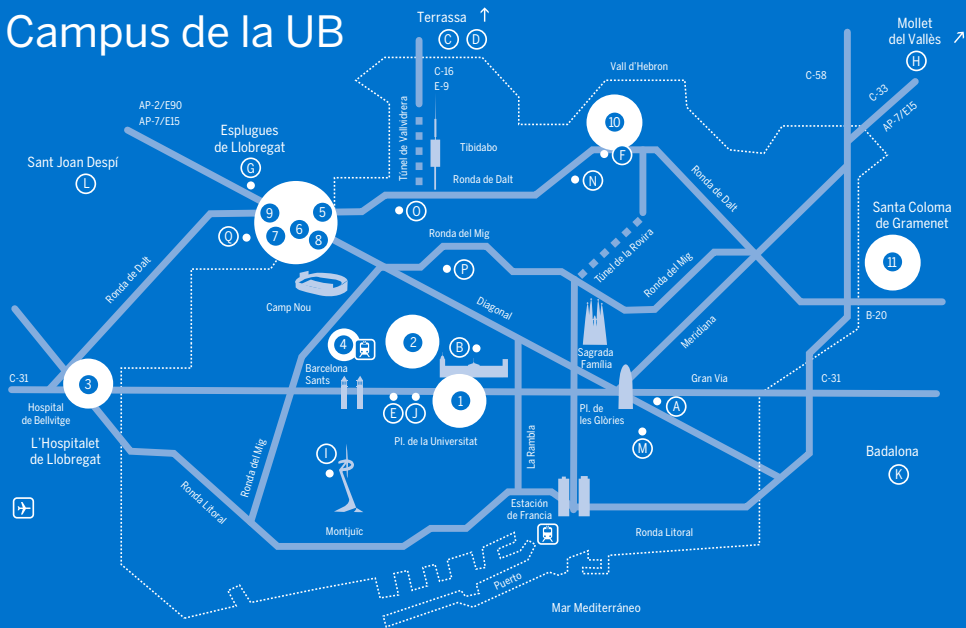

- 1** Campus de Humanidades
- Rectorado, Gerencia y servicios generales
  - Facultad de Filología y Comunicación
  - Facultad de Filosofía
  - Facultad de Geografía e Historia
  - Facultad de Matemáticas e Informática

- 2** Campus de Medicina Clínic
- August Pi i Sunyer
- Facultad de Medicina y Ciencias de la Salud
  - Hospital Clínic de Barcelona
  - Colegio Mayor Ramon Llull

- 3** Campus de Ciencias de la Salud de Bellvitge
- Facultad de Medicina y Ciencias de la Salud
  - Hospital Universitario de Bellvitge

- 4** Facultad de Información y Medios Audiovisuales

- Campus de la Diagonal
- Portal del Conocimiento
- 5**
- Facultad de Derecho
  - Facultad de Economía y Empresa
- 6**
- Facultad de Bellas Artes
  - Facultad de Biología
  - Facultad de Ciencias de la Tierra y Ciencias de la Alimentación
  - Facultad de Física
  - Facultad de Química
- 7**
- Parque Científico de Barcelona
- 8**
- Colegio Mayor Penyafort-Montserrat
  - Residencia Universitaria Aleu
- 9**
- Deportes UB

- 10** Campus de Mundet
- Facultad de Educación
  - Facultad de Psicología
  - Instituto de Ciencias de la Educación

- 11** Campus de la Alimentación de Torribera
- Facultad de Farmacia y Ciencias de la Alimentación

- A** ■ Parque de las Humanidades y las Ciencias Sociales
- B** ■ Escuela de Nuevas Tecnologías Interactivas (ENTI)
- C** ■ Escuela Superior de Cine y Audiovisuales de Cataluña (ESCAC)
- D** ■ Escuela Superior de Comercio y Distribución (ESCODI)
- E** ■ Escuela Superior de Relaciones Públicas (ESRP)
- F** ■ Escuela Universitaria de Hostelería y Turismo CETT
- G** ■ Escuela Universitaria de Enfermería Sant Joan de Déu
- H** ■ Instituto de Seguridad Pública de Cataluña (ISPC)
- I** ■ Instituto Nacional de Educación Física de Cataluña (INEFC)
- J** ■ Área de Formación Complementaria (AFC)
- K** ■ Centro Cultural El Carme
- Área de Formación Complementaria (AFC)
- L** ■ Torre de la Creu
- Área de Formación Complementaria (AFC)
- M** ■ Instituto de Formación Continua (IL3-UB)
- N** ■ Centro de Estudios Históricos Internacionales (CEHI)
- O** ■ Finca Pedro Pons
- Centro de Estudios Internacionales (CEI)
  - Síndico de Agravios
  - Claustro de Doctores
- P** ■ Colegio Mayor Sant Jordi
- Q** ■ Servicio de Atención al Estudiante (SAE)



UNIVERSITAT DE  
BARCELONA

Gran Via de les Corts Catalanes, 585  
08007 Barcelona  
Tel.: 934 021 100  
www.ub.edu

