

**Lugar de celebración:**

Residència d'Investigadors del CSIC-Generalitat de Catalunya
C/ Hospital nº 64 08001 Barcelona Tel: 934438610

Inscripción:

Enviar e-mail especificando nombre completo y centro de trabajo a Secretaría del Taller: tallerchagas@cresib.cat Le rogamos que después de recibir la confirmación de plaza, realice el ingreso del importe correspondiente.

Precio de inscripción y datos de ingreso:

50 euros (estudiantes: 30 euros) a ingresar en la cuenta bancaria:

2100-0811-71-0201123097 especificando para Taller Chagas (por favor envíe la copia del comprobante al fax: 93 227 98 53 o bien al e-mail de secretaria).

Comunicaciones:

Para la presentación de las comunicaciones deben seguirse las normas que se publican en anexo.

La fecha límite de envío es el 20/12/10.

Es obligatoria la inscripción al taller de al menos uno de los autores.

**Más información:**

Centre de Recerca en Salut Internacional de Barcelona
(CRESIB, Hospital Clínic-Universitat de Barcelona)
C/ Roselló 132, 4º 08036 Barcelona (España)
Tel: +3493 227 5400 Ext: 2182 Fax: +34932279853
Email: tallerchagas@cresib.cat



Actividad acreditada por el Consejo Catalán de Formación Médica Continuada
"Comisión de Formación Continuada del Sistema Nacional de Salud" con 1 crédito.
Actividad con reconocimiento de interés sanitario



VII TALLER SOBRE ENFERMEDAD DE CHAGAS

NUEVAS HERRAMIENTAS PARA EL DIAGNÓSTICO Y MANEJO DE LA ENFERMEDAD DE CHAGAS

Barcelona, 7 de marzo 2011

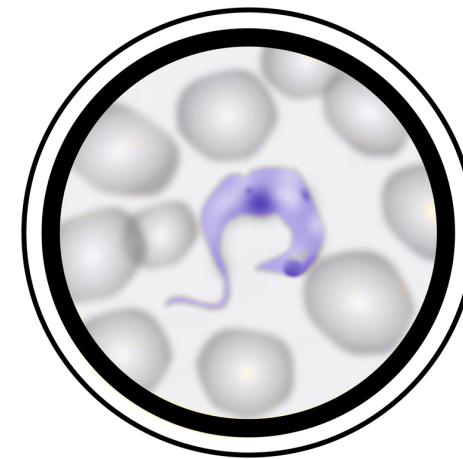

Hospital Clínic - Universitat de Barcelona

Entidades Colaboradoras y Financiadoras:



SEMTSI
Sociedad Española
de Medicina Tropical
y Salud Internacional



Agencia Española
de Cooperación
Internacional
para el Desarrollo



Agència
de Gestió d'Ajuts
Universitaris
i de Recerca



CENTRE DE RECERCA EN
SALUT INTERNACIONAL
DE BARCELONA

CENTRO DE INVESTIGACION
EN SALUD INTERNACIONAL
DE BARCELONA

BARCELONA CENTRE
FOR INTERNATIONAL
HEALTH RESEARCH

PROGRAMA

8:30 – 9:00

Recepción y entrega de documentación

9:00 – 9:15

Inauguración

9:15 – 10:15

Criterios de uso de las pruebas serológicas para la Enfermedad de Chagas en la práctica clínica

Faustino Torrico, Universidad Mayor de San Simón, Cochabamba (Bolivia)

10:15 – 10:45

Comunicaciones orales

10:45 – 11:15

Coffee Break

11:15 – 12:15

Avances en la biología molecular (PCR y RT-PCR) validación y consenso internacional

Alejandro Schijman, Instituto de Investigaciones en Ingeniería Genética y Biología Molecular, Buenos Aires (Argentina)

12:15 – 13:15

Avances en la PCR-Oligocromatografía y su papel en el diagnóstico de la Enfermedad de Chagas

Stijn Deborggraeve, Instituto de Medicina Tropical, Amberes (Bélgica)

13:15 – 14:15

Diagnóstico parasitológico: de la teoría a la práctica

Mari Cruz Torrico, Universidad Mayor de San Simón, Cochabamba (Bolivia)

14:15 – 15:30

Almuerzo

15:30 – 16:30

Marcadores inmunológicos en la enfermedad de Chagas

Susana Laucella, Instituto Nacional de Parasitología "Dr. Mario Fatała Chabén", Hospital Eva Perón, Buenos Aires (Argentina)

16:30 – 17:30

Mesa redonda: Avances en bio-marcadores e inmunomoduladores en la enfermedad de Chagas.

Marcadores tempranos de daño cardíaco Ginés Sanz, Hospital Clínic, Barcelona (España)

Nuevos indicadores serológicos Manuel Carlos López, Instituto de Parasitología y Biomedicina "López – Neyra", Granada (España)

El selenio como inmunomodulador en la enfermedad de Chagas Tania Araujo, Fundación Oswaldo Cruz – FIOCRUZ, Río de Janeiro (Brasil)

17:30 – 18:00

Coffee Break

18:00 – 18:30

Comunicaciones orales

18:30

Clausura

Comité Organizador	Comité Científico
Edelweiss Aldasoro	Pere Albajar
Núria Casamitjana	Carmen Cañavate
Montserrat Gállego	Lineth Garcia
Joaquim Gascon	Felipe Guhl
Inés Oliveira	Jordi Gómez i Prat
M ^a Jesús Pinazo	Jose Muñoz
Elizabeth Posada	Montserrat Portús
Carme Roca	Isabela Ribeiro
Faustino Torrico	Joaquin Salas
	Silvia Sauleda
	M ^a Eugenia Valls