

CÓM S'INSTALEN ELS TEST

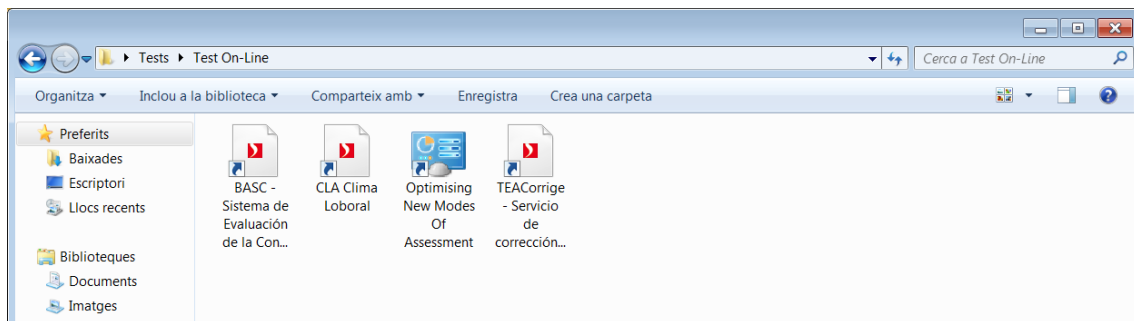
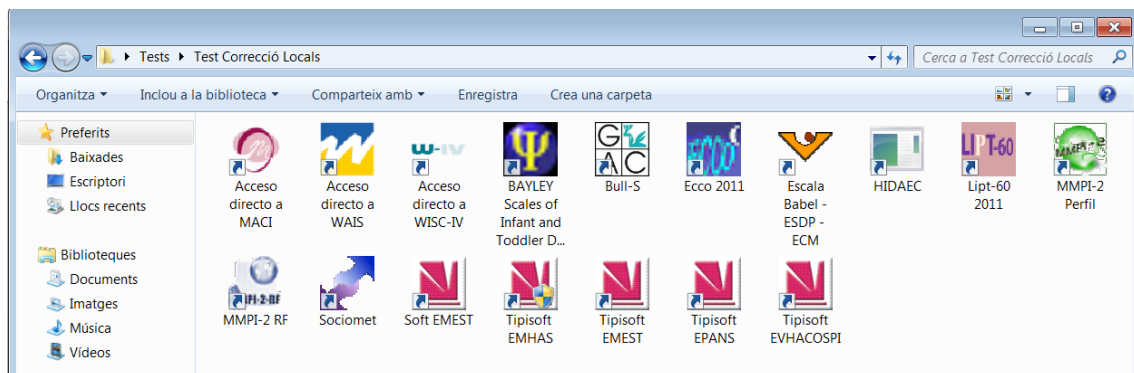
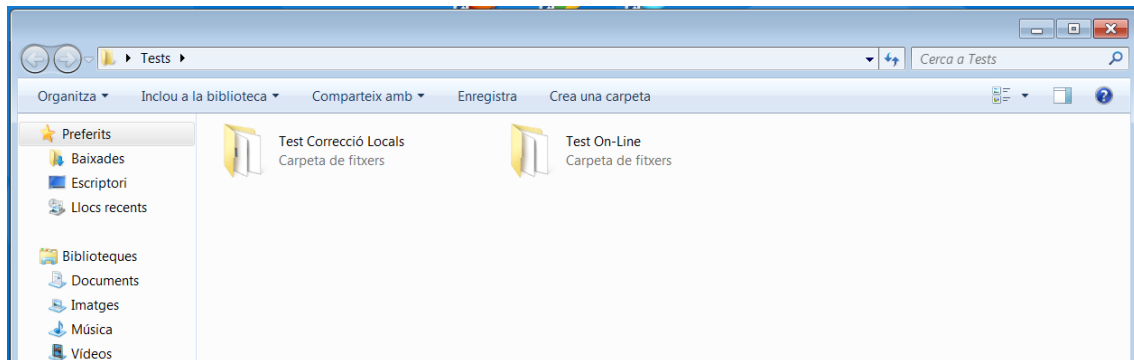

LLISTAT DE TEST LOCALS I ON-LINE AMB CODIS I CONTRASENYES:

16 PF-5 . - 8ª ed. 2005	PER/26	On line	TEA corrige e-perfil
16 PF-5 . - 9ª ed. 2011	PER/42	On line	TEA corrige e-perfil
16 PF-APQ	PER/32	On line	TEA corrige e-perfil
ABAS-ABAS-II. Sistema de Evaluación de la Conducta Adaptativa	ADA/21	On line	TEA corrige e-perfil
BABEL: Escala de BABEL (ESDP-ECM)	DES/12	Local	escriptori/carpeta test/accés directa BABEL
BASC: Sistema de evaluación de la conducta en niños y adolescentes Usuari: 05111262 Contrasenya: sKWleGkm	ADA/13	On line	Tea ediciones
BAYLEY: Escales of Infand and Toddler Development Contrasenya: ssesa		Local	Escriptori/carpeta test/accés directe BAYLEY

BFQ : Cuestionario "Big Five"	PER/1	On line	Tea corrige e-perfil
BFQ-NA : cuestionario "Big Five" de personalidad para niños y adolescentes	PER/45	On line	TEA corrige e-perfil
BIP : Inventario Bochum de Personalidad y Competencias	APT/30	On line	Tea corrige e-perfil
BULL-S : test de evaluación de la agresividad entre escolares	PER/36	Local	escriptori/carpeta test/accés directa BULL'S
CDS: Cuestionario de depresión para niños	TRA/26	On line	Tea corrige e-perfil
CECAD: Cuestionario educativo clinico: Ansiedad y depresión	ALT/23	On line	Tea corrige e-perfil
CLA: Clima Laboral Usuari: 11092007 Contrasenya: eGabqVzk	AMB/2	On line	Tea Ediciones
CompeTEA : manual	PRF/23	On line	TEA corrige e-perfil
CPS : cuestionario de personalidad situacional	PER/19	On line	TEA corrige e-perfil

CTI : inventario de pensamiento constructivo	INT/30	On line	TEA corrige e-perfil
CUIDA: cuestionario para la evaluacion de adoptantes, cuidadores, tutores y mediadores: manual	PER/29	On line	TEA corrige e-perfil
ECCO Exploración Cognitiva...	LLE/30	Local	escriptori/carpeta test/accès directa ECCO
EMEST: Escala Magallanes de Estrés	TRA/21	Local	escriptori/carpeta test/accès directa EMEST
EMHAS : Escalas Magallanes de Hábitos Asertivos	ADA/18	Local	escriptori/carpeta test/accès directa EMHAS
EPANS : Escala Magallanes de Problemas de Ansiedad	TRA/20	Local	escriptori/carpeta test/accès directa EPANS
EVHACOSPI : test de Evaluación de HAbilidades Cognitivas de SOLución de Problemas Interpersonales	ADA/16	Local	escriptori/carpeta test/accès directa EVHACOSPI
HIDAEC herramienta interactiva de auto-evaluación de competencias	PRF/22	Local	escriptori/carpeta test/accès directa HIDAEC

IA-TP: Inventario de adjetivos para la evaluacion de trastornos de personalidad	TRA/18	On line	TEA corrige e-perfil
Inventario de personalidad Neo revisado (NEO PI-R)	PER/38	On line	TEA corrige e-perfil
IPP-R : Intereses y Preferencias Profesionales	PRF/21	On line	TEA corrige e-perfil
LIPT-60: cuestionario de estrategias de acoso en el trabajo: Leymann Inventory of Psychological Terrorization modificado	PSI/2	Local	escriptori/carpeta test/accés directa LIPT-60
LSB-50 - Listado de Síntomas Breve	ALT/24	On line	TEA corrige e-perfil
MACI : inventario clínico para adolescentes Usuari: admin Contrasenya: admin123	ALT/25	Local	escriptori/carpeta test/accés directe MACI
MCMI-III Inventario clinico multiaxial	PER/37	On line	TEA corrige e-perfil
METRIX Engine UB [Recurs electrònic] : analizador de tests y cuestionarios : versión profesional	p1 4/2 REN	Local	escriptori/carpeta test/accés directa METRIX

MMPI-2: INVENTARIO MULTIFÀSICO DE PERSONALIDAD de Minesotta -2 Contrasenya: 40mundet	ALT/5	Local	escriptori/carpeta test/accés directa MMPI-2
MMPI-2-RF: INVENTARIO MULTIFÀSICO DE PERSONALIDAD DE MINESOTTA-2. REESTRUCTURADO Contrasenya: 46mundet	ALT/21	Local	escriptori/carpeta test/accés directa MMPI-2-RF
MSCEIT : test de inteligencia emocional Mayer-Salovey-Caruso : manual	APT/32	On line	TEA corrige e-perfil
NEO PI-R: Inventario de personalidad Neo revisado	PER/38	On line	TEA corrige e-perfil
Optimising new modes of assessment [Rekurs electrònic] : in search of qualities and standards	46 Springerlink	On line	A través del catàleg
PAI - Inventario de evaluación de la personalidad	PER/41	On line	TEA corrige e-perfil
PCL-R - Método Hare para la evaluación de la Psicopatía – Revisado	TRA/22	On line	TEA corrige e-perfil
REY : test de copia y de reproducción de memoria de figuras geométricas complejas [Rekurs electrònic]	MEM/8	Local	A través del CD

SIMS : inventario estructurado de simulación de síntomas	PER/39	On line	TEA corrige e-perfil
Sociomet. Programa para la realización de Estudios Sociométricos.	ADA/19	On line	escriptori/carpeta test/accés directa SOCIOMET
TAMADUL - Cuestionario Clínico de Personalidad para Adolescentes y Adultos	PER/43	On line	TEA corrige e-perfil
WAIS : [Prácticas de Wais-III] J.A,Amador Usuari: admin Contrasenya: admin123	INT/56	Local	A través del CD
WMS-III : Escala de memoria Wechsler-III Usuari: admin Contrasenya: admin123	MEM/7	Local	escriptori/carpeta test/accés directa WMS-III

PROGRAMES TEST ON-LINE

Tots els programes que pertanyen a TEA es pot accedir a ells dins de la web TEA corrige e-perfil <https://www.teaediciones.com/asp/tests/e-perfil/entradappal.asp>

El telèfon de TEA 93 237 95 90 i s'ha de contactar amb Montse Madrid o Monica Ferran .

Els següents van a un link pròpi:

1. [BASC: Sistema de evaluación de la conducta en niños y adoslescentes](https://www.teaediciones.com/asp/tests/basc/inicio.asp) ADA/13
<https://www.teaediciones.com/asp/tests/basc/inicio.asp>
2. [CLA: Clima Laboral](http://www.teaediciones.com/asp/tests/cla/) AMB/2
<http://www.teaediciones.com/asp/tests/cla/>
Per a que funcioni correctament el test, cal permetre sempre pop-ups de Teaediciones. Això es fa dins de l'apartat d'eines del navegador on hi estem. Si dóna problemes es pot trucar a TEA.
3. [Optimising new modes of assessment \[Recurs electrònic\] : in search of qualities and standards](http://cataleg.ub.edu/record=b1755168~S1*eng) 46 Springerlink
http://cataleg.ub.edu/record=b1755168~S1*eng

INSTAL·LACIÓ DE LIPT-60 I ECCO

Els CD-Room queden obsolets i incompatibles per al sistema Windows 7 64 bits i s'han de baixar des de la web www.eos.es

1. ECCO: Dins la web anar a CATALOGO- test- icono EOS neurológicos y language- ECCO- descargar programa (.rar)
2. LIPT-60: CATALOGO- test- icono EOS test de personalidad –LIPT-60 descargar programa (.rar)
3. Nosaltres fem la descompressió dels .rar amb el programa 7z
4. Una vegada descomprimits s'executen a nivell d'administrador.
5. Trucar als d'EOS t. 915541204 perquè ens proporcionin el codi d'activació.
6. Important els hem de donar la sèrie dels programes:

ECCO sèrie 7C96EAB733048

LIPT-60 sèrie 8BBF6140A8B4D

PROGRAMES PEARSON

Aquest procés d'instal·lació és el mateix per als test MACI, WISC-IV i WAIS

S'ha de trucar a Pearson perquè ens proporcionin el codi d'activació:

Tels. 91 382 83 00/902 555 077

Emails de soporte informàtic:

Srta. Mely Blasmely (becerra@pearson.com)

Srta. Laia (laia.lopez@pearson.com)

WISC-IV: Escala de intel·ligència de Wechsler para niños-IV

1. Primera pantalla per seguir les instruccions d'instal·lació

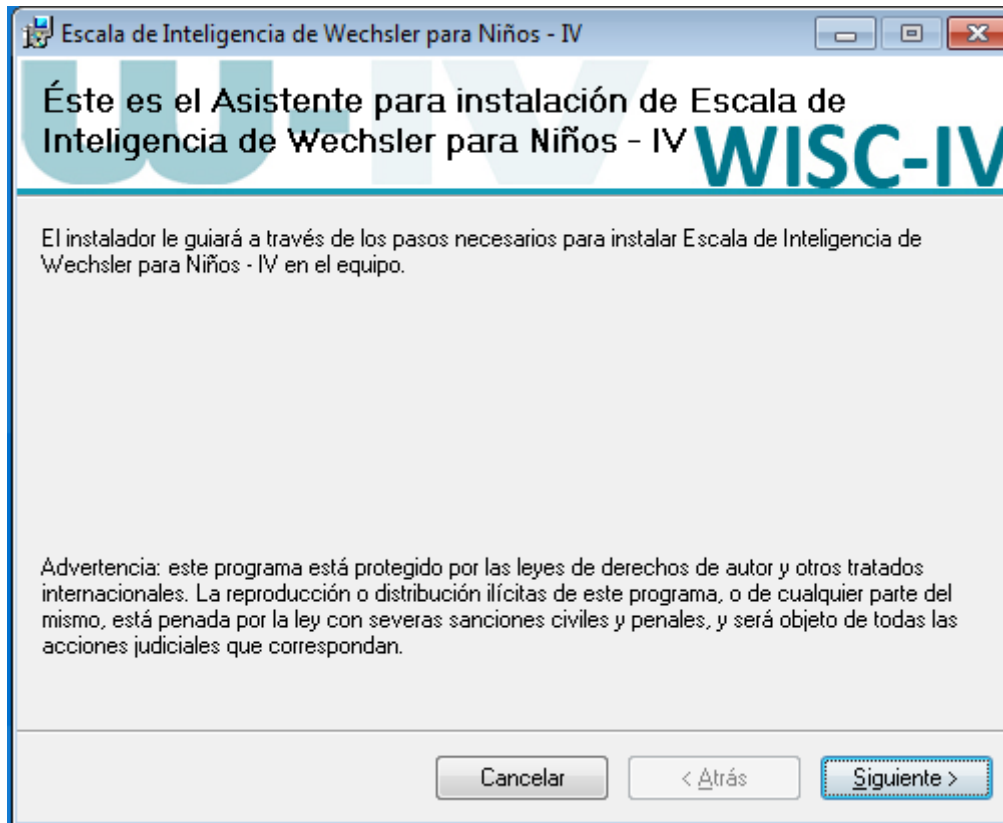

2. Acceptar la llicència

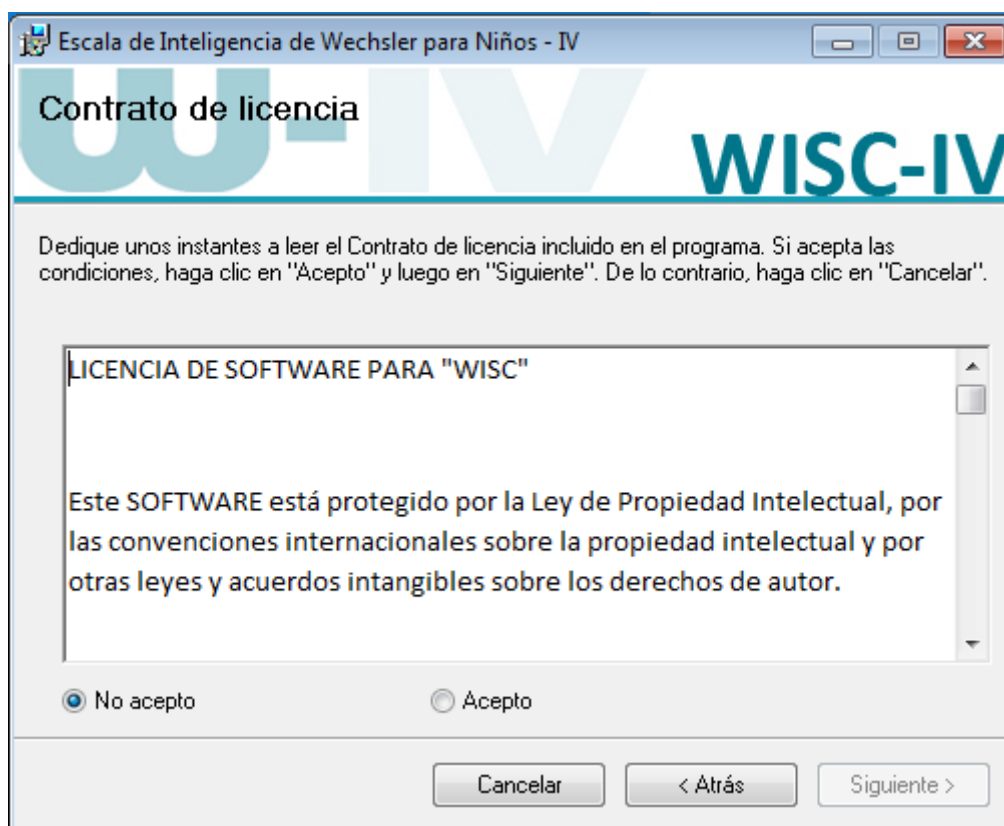

3. Seleccionar la carpeta on es desitja instal·lar el programa i clic en següent.

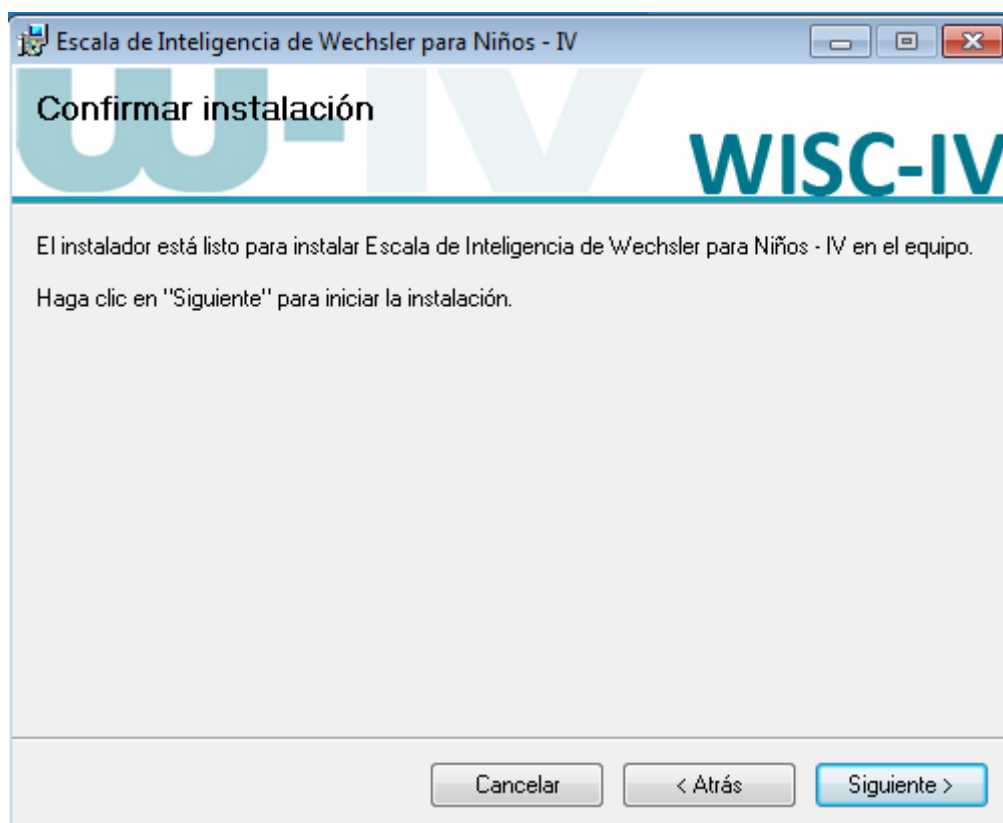
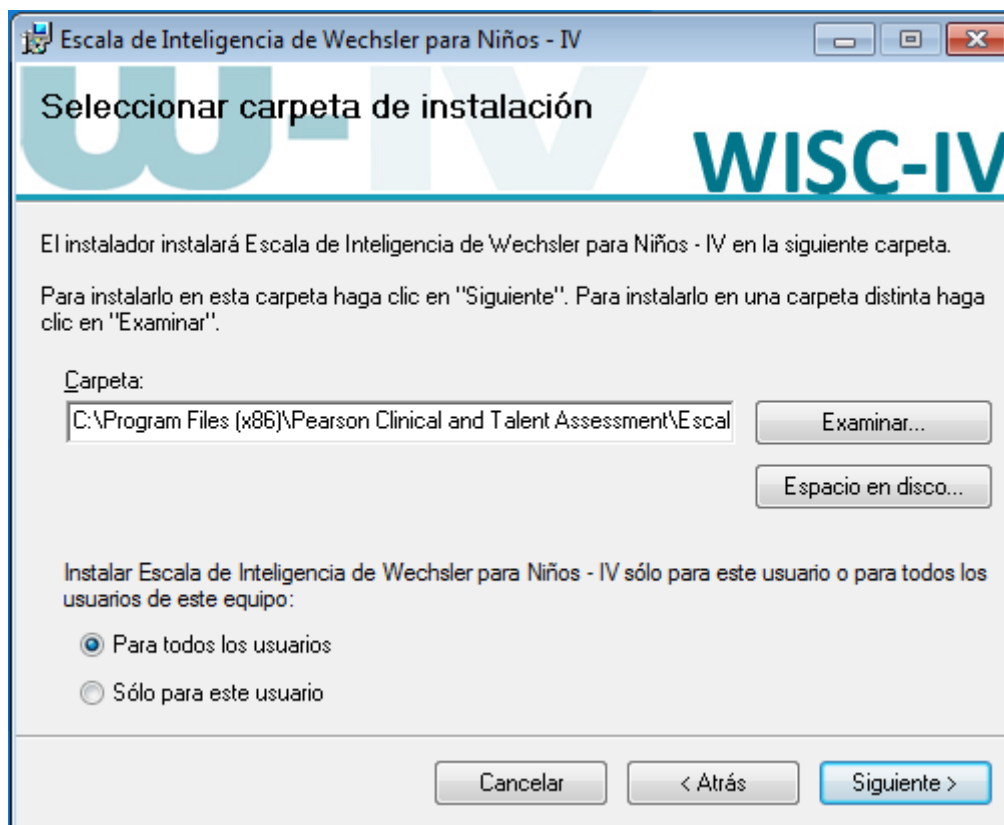

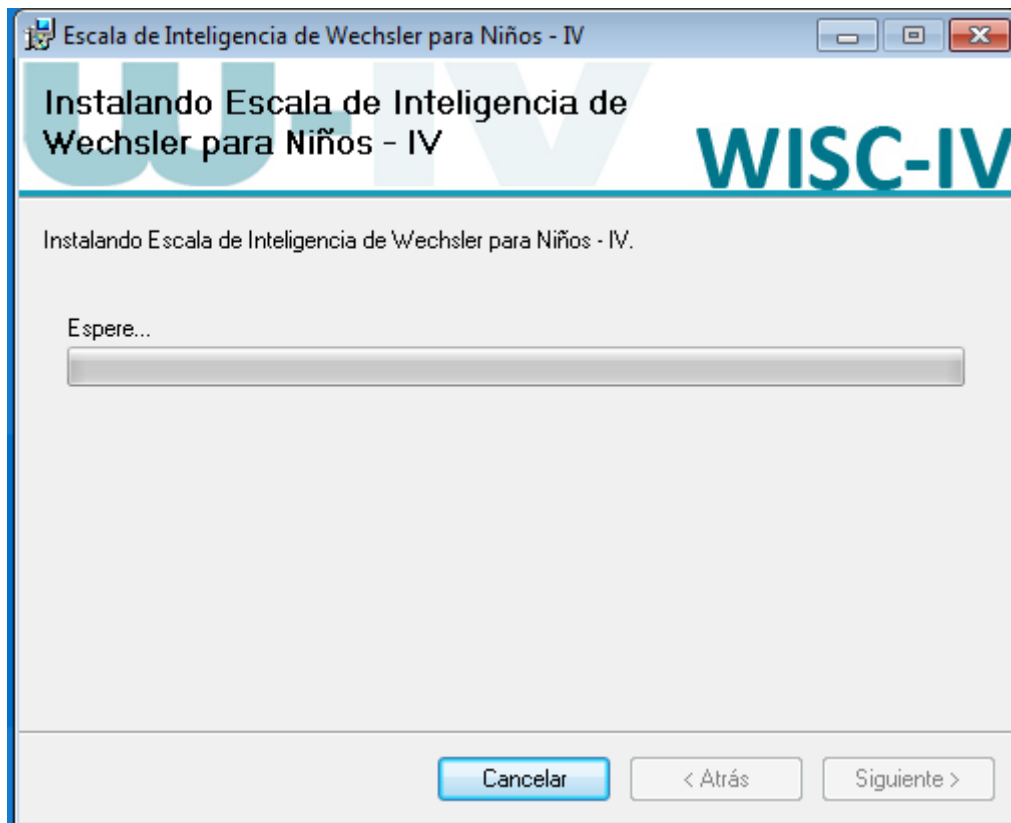

4. Una vegada acabada la instal·lació clic en tancar i automàticament s'ha generat un accés directe al programa en l'escriptori.

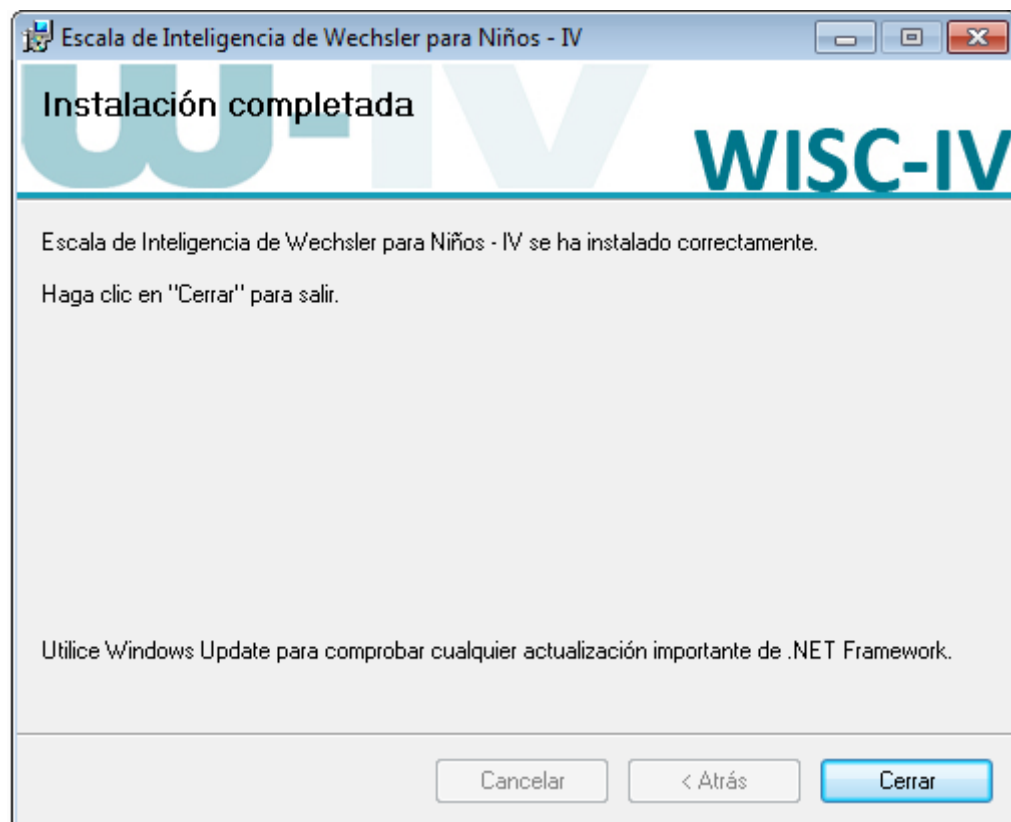

5. Clic en la icona i introduïm el codi de producte i truquem a PEARSON perquè ens proporcionin el codi d'activació i ACEPTAR.

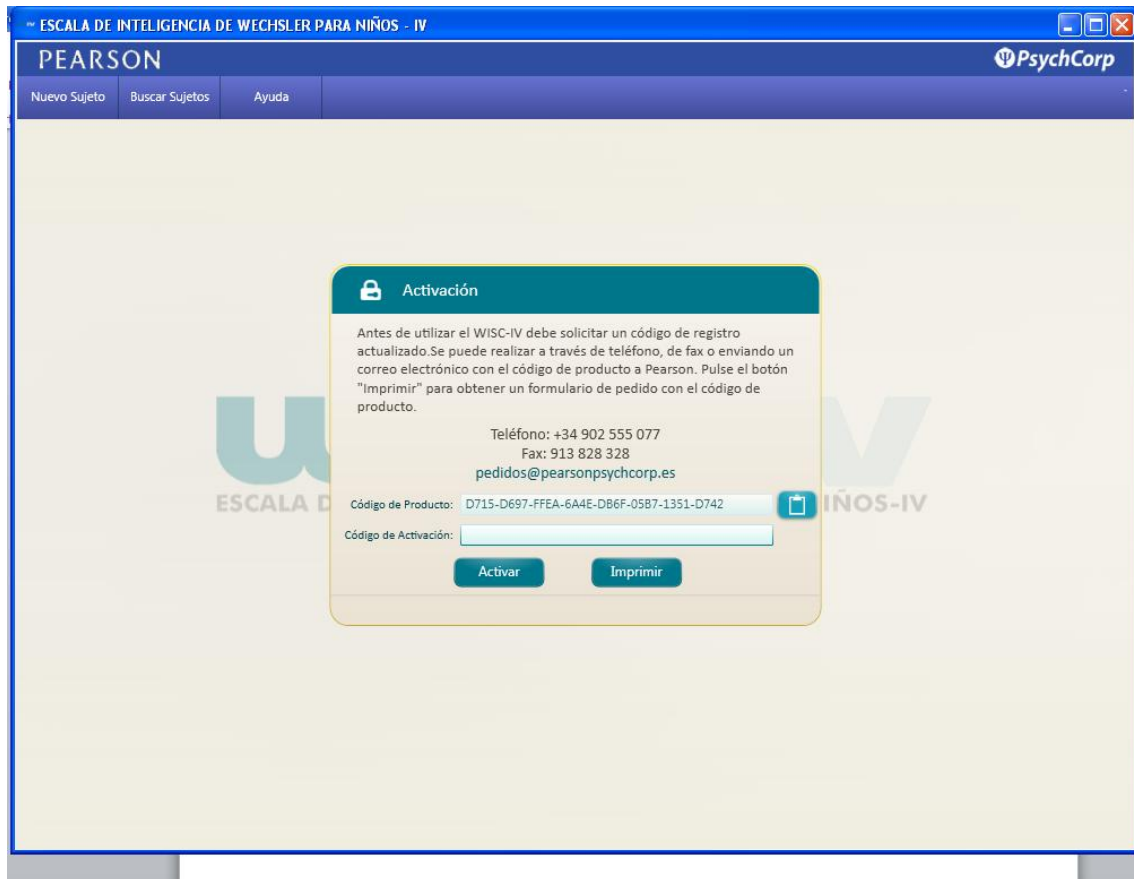

6. Una vegada fet això el programa ja queda en ús.

La instal·lació s'ha completat i hem generat una subcarpeta que s'anomena Escala de Inteligencia de Wechsler para niños en la carpeta Pearson Clinical and Talent Assessment a C:/ -Fitxers de programa (x86)-.

NOTA: Hem de tenir clar que si l'instal·lem dues vegades sense el codi activació potser podem tenir problemes a l'hora de fer els passos necessaris per la instal·lació.

Si la instal·lació d'aquests programes donen problemes, p. e., per afegir la clau de registre i que no ens permet escriure-la, hem de fer el següent:

1. Executar com administrador el software
2. En PROPIETATS anar a COMPATIBILITAT i clic en mode de compatibilitat en la forma de WINDOWS XP PACK 3
3. Acceptar
4. Arrencar l'ordinador amb aquest servei

MACI: Inventario Clínico para adolescentes de Millon

El codi de producte: 7E86-1813-98F0-6D45-4F03-01FA-95ED-0491

BAYLEY: Scales of Infant and Toddler Development

El programa es diu PsychCorp

Procés d'instal·lació:

1. Executem el programa:

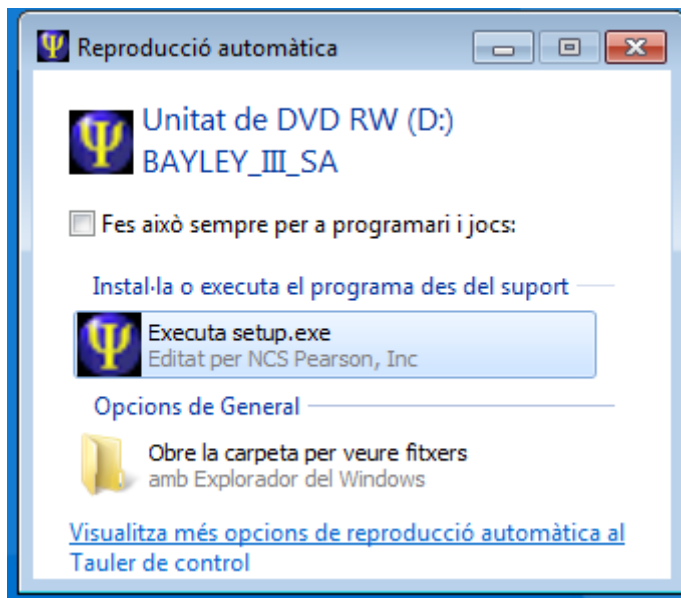

2. Fem la primera instal·lació, que és la n. 1

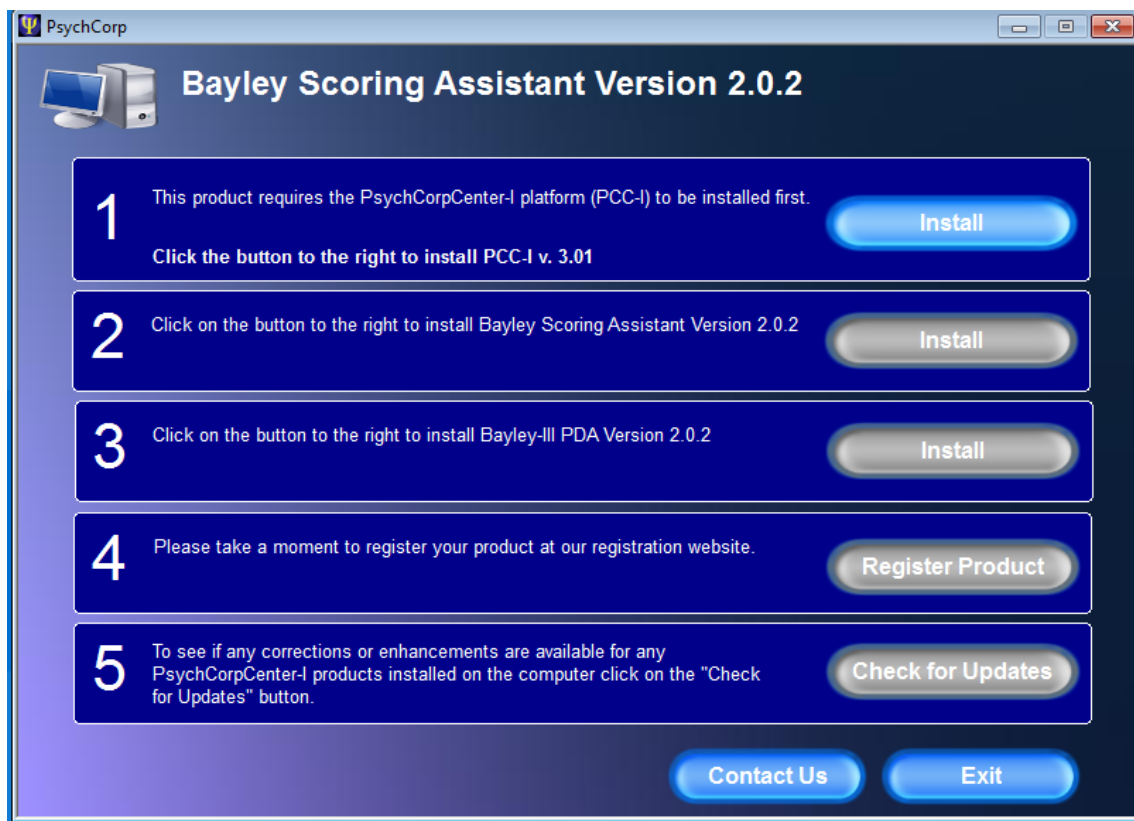

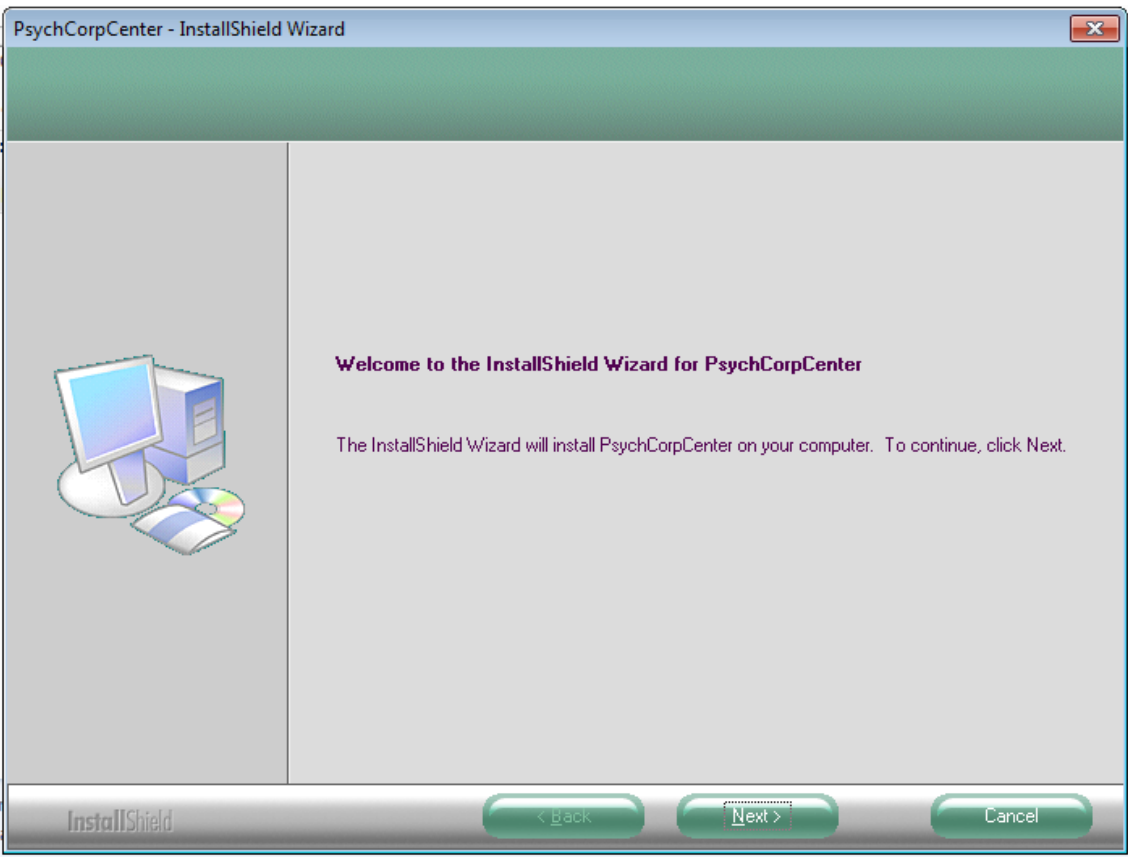
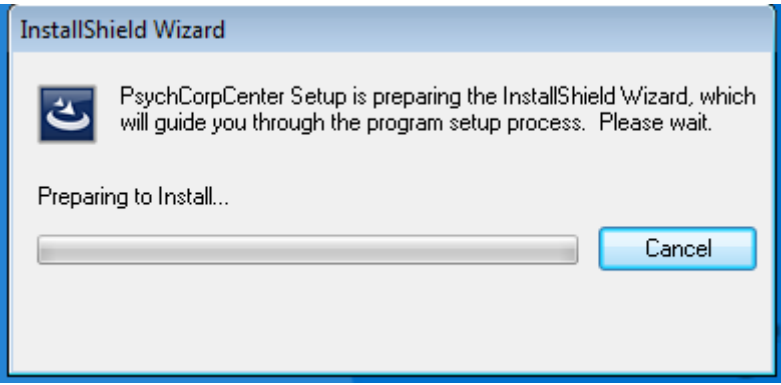

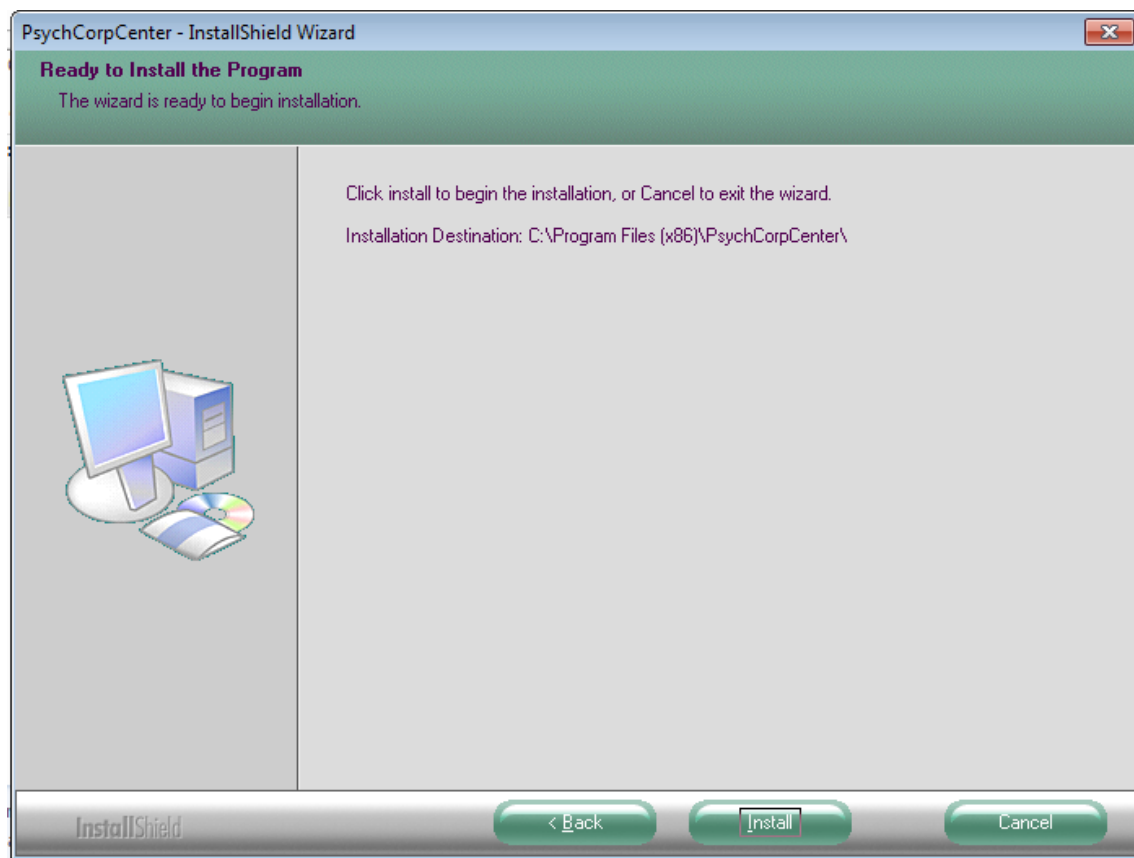
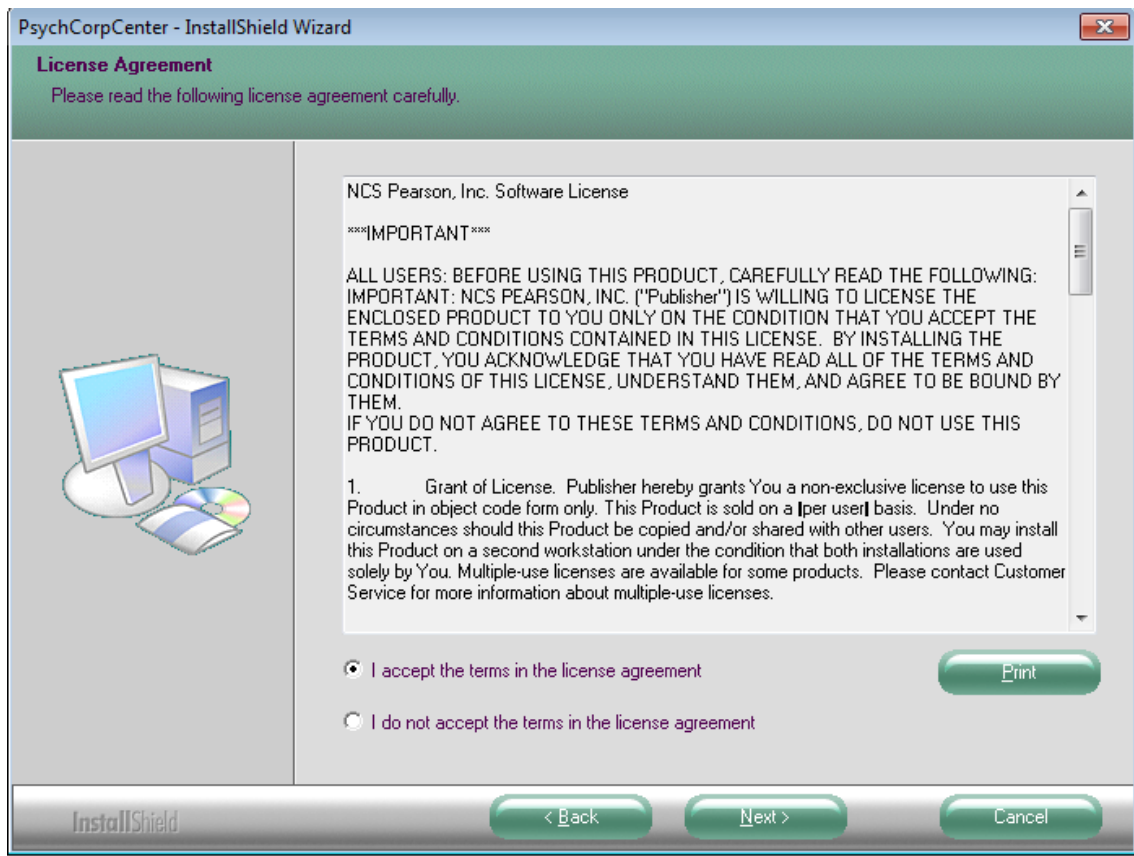

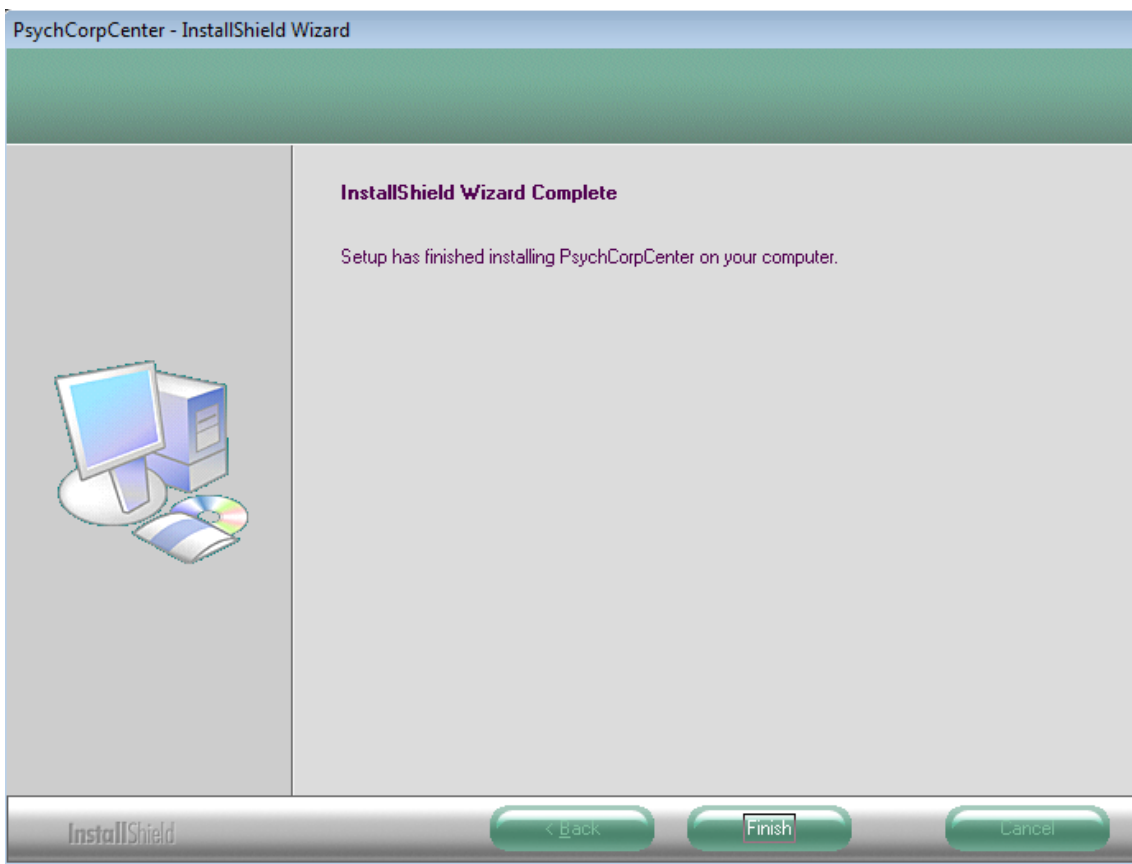
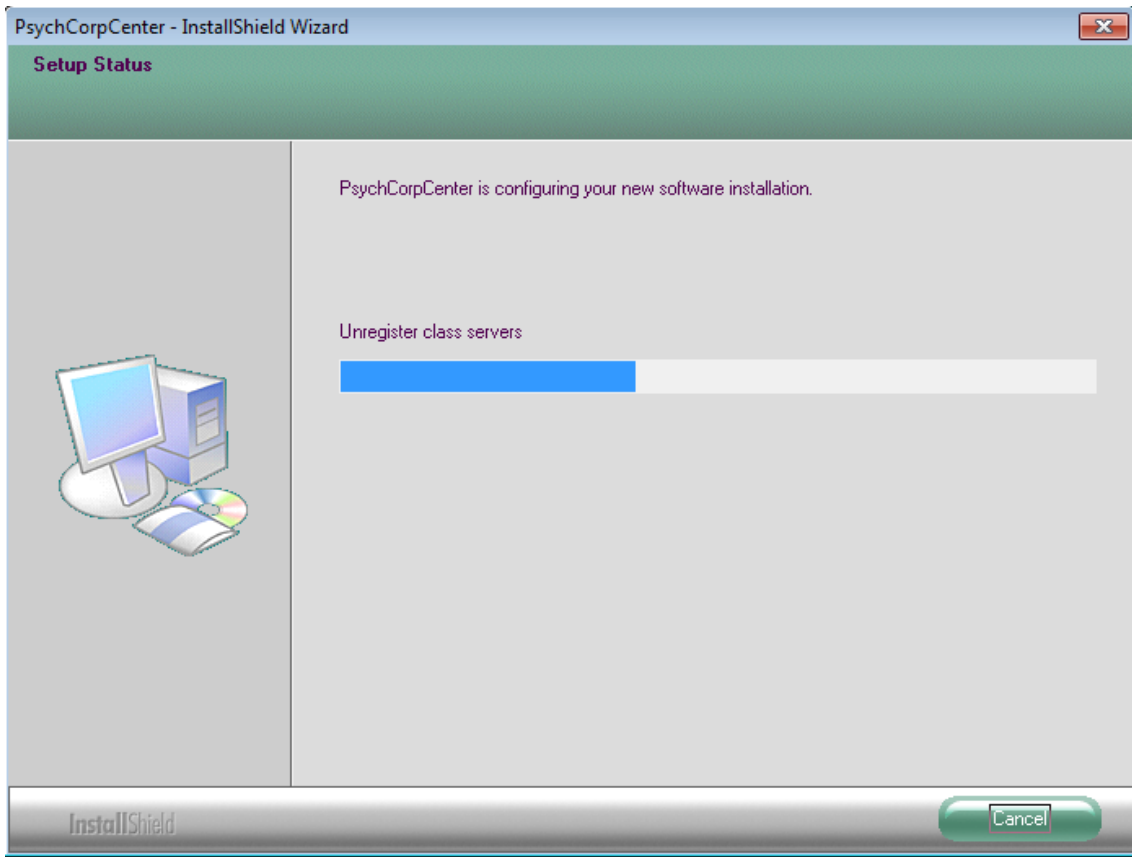

3. Una vegada finalitzada la 1ª instal·lació passem a la segona:

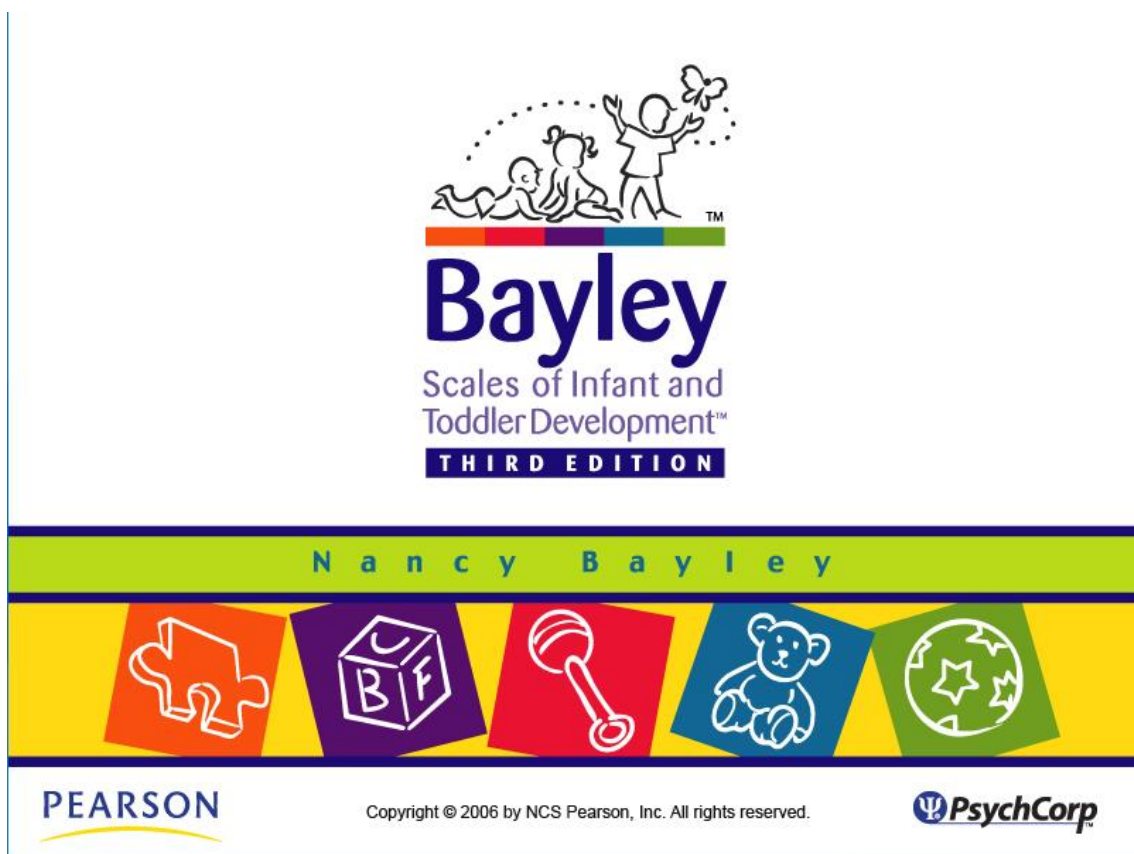
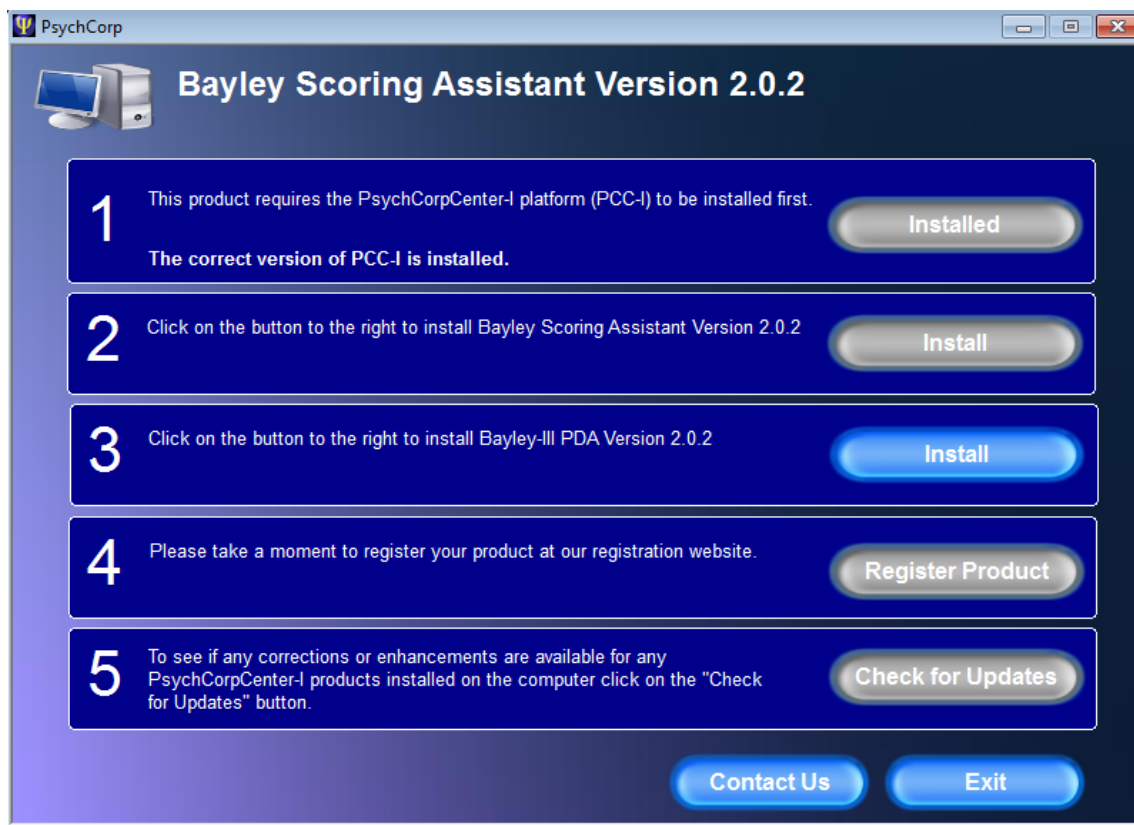

Bayley-III Scoring Assistant - InstallShield Wizard



Bayley-III Scoring Assistant Setup is preparing the InstallShield Wizard, which will guide you through the program setup process. Please wait.

Preparing to Install...



Cancel

Bayley-III Scoring Assistant - InstallShield Wizard



Welcome to the InstallShield Wizard for Bayley-III Scoring Assistant

The InstallShield Wizard will install Bayley-III Scoring Assistant on your computer. To continue, click Next.

InstallShield

< Back

Next >

Cancel

Bayley-III Scoring Assistant - InstallShield Wizard

License Agreement

Please read the following license agreement carefully.



NCS Pearson, Inc. Software License

IMPORTANT

ALL USERS: BEFORE USING THIS PRODUCT, CAREFULLY READ THE FOLLOWING:
IMPORTANT: NCS PEARSON, INC. ("Publisher") IS WILLING TO LICENSE THE
ENCLOSED PRODUCT TO YOU ONLY ON THE CONDITION THAT YOU ACCEPT THE
TERMS AND CONDITIONS CONTAINED IN THIS LICENSE. BY INSTALLING THE
PRODUCT, YOU ACKNOWLEDGE THAT YOU HAVE READ ALL OF THE TERMS AND
CONDITIONS OF THIS LICENSE, UNDERSTAND THEM, AND AGREE TO BE BOUND BY
THEM.
IF YOU DO NOT AGREE TO THESE TERMS AND CONDITIONS, DO NOT USE THIS
PRODUCT.

1. Grant of License. Publisher hereby grants You a non-exclusive license to use this
Product in object code form only. This Product is sold on a **[per user]** basis. Under no
circumstances should this Product be copied and/or shared with other users. You may install
this Product on a second workstation under the condition that both installations are used
solely by You. Multiple-use licenses are available for some products. Please contact Customer
Service for more information about multiple-use licenses.

☒ I accept the terms of the license agreement

☐ I do not accept the terms of the license agreement

Print

InstallShield

< Back

Next >

Cancel

4. Afegim a l'última fase de la segona instal·lació el nom de l'usuari, la companyia i el codi de sèrie (que està a la capsa del CD):

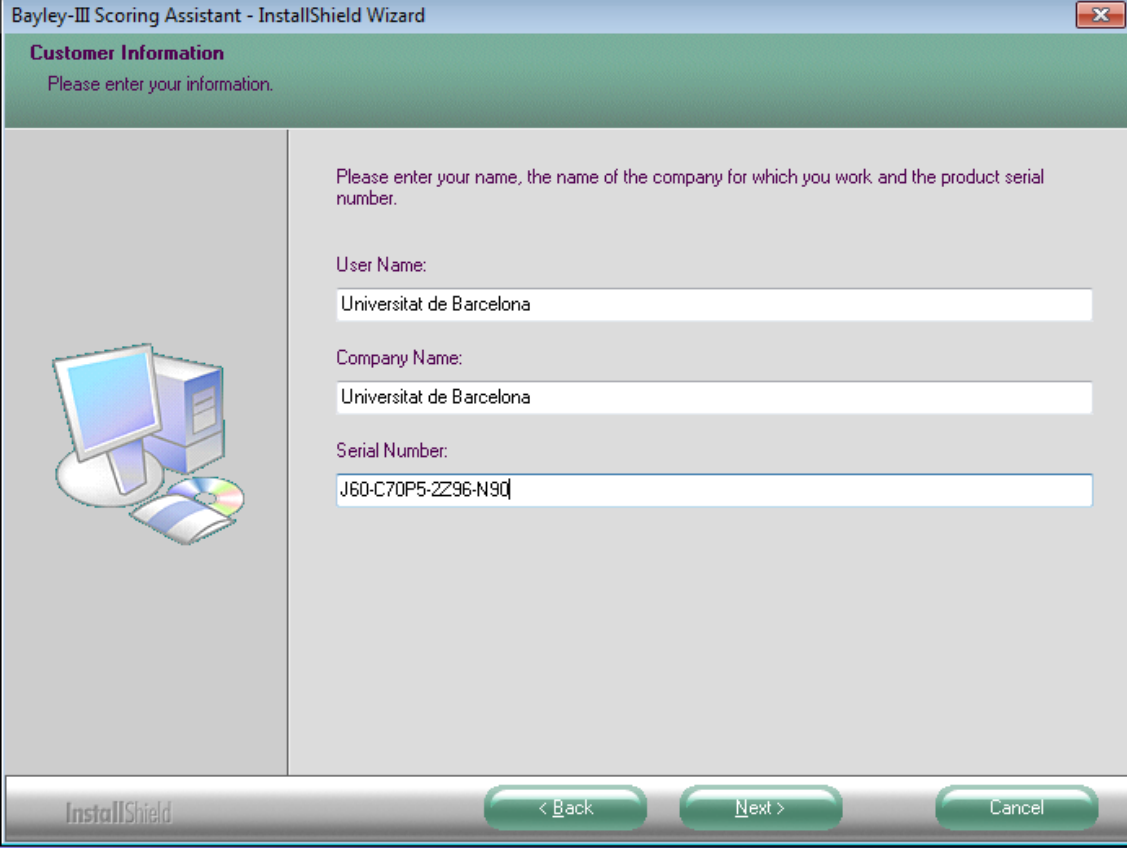

Bayley-III Scoring Assistant - InstallShield Wizard

Customer Information
Please enter your information.

Please enter your name, the name of the company for which you work and the product serial number.

User Name:
Universitat de Barcelona

Company Name:
Universitat de Barcelona

Serial Number:
J60-C70P5-2Z96-N90

InstallShield

< Back Next > Cancel

5. Ens demana la confirmació de numero de sèrie:

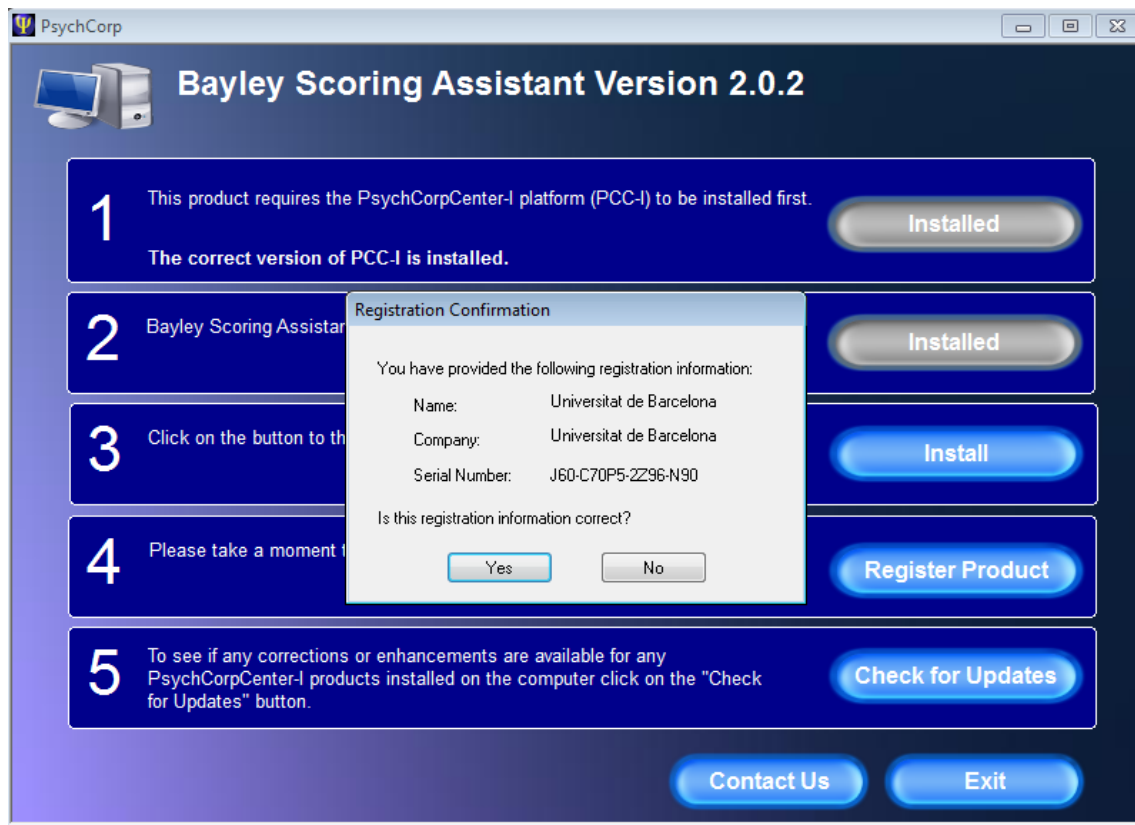

6. Continuem amb la 3ª instal·lació:

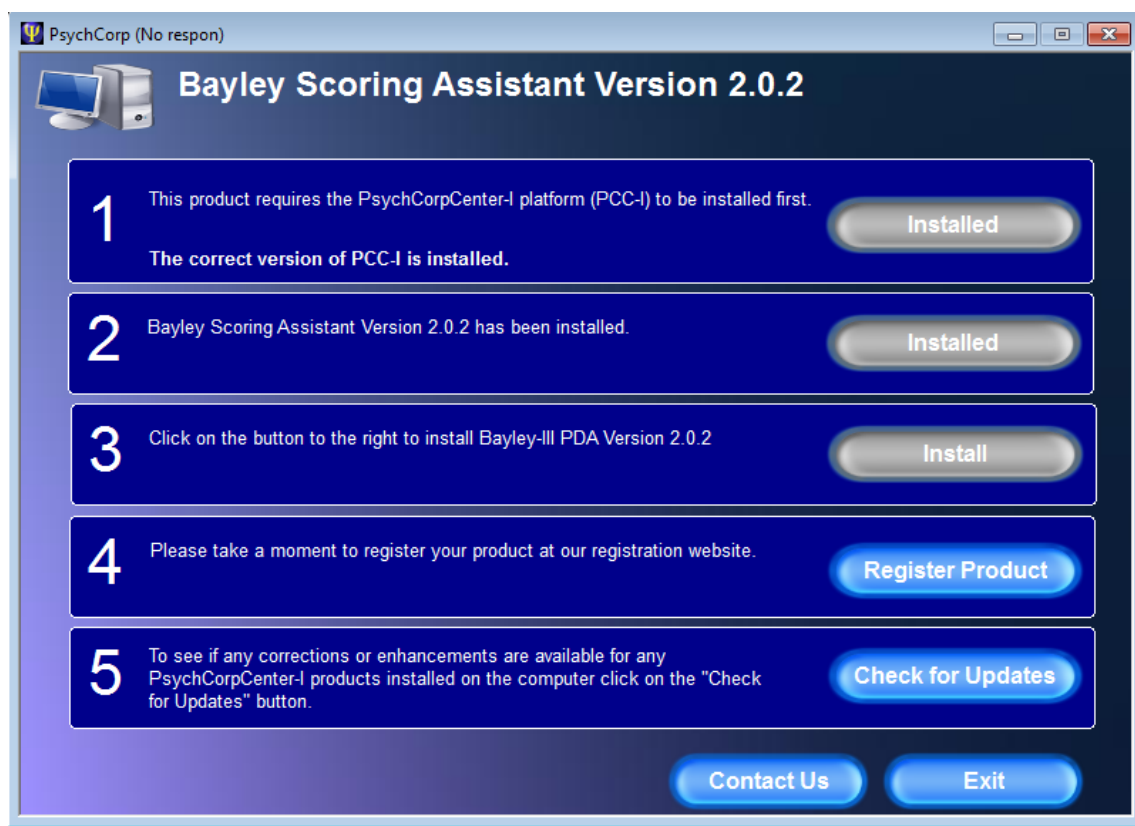

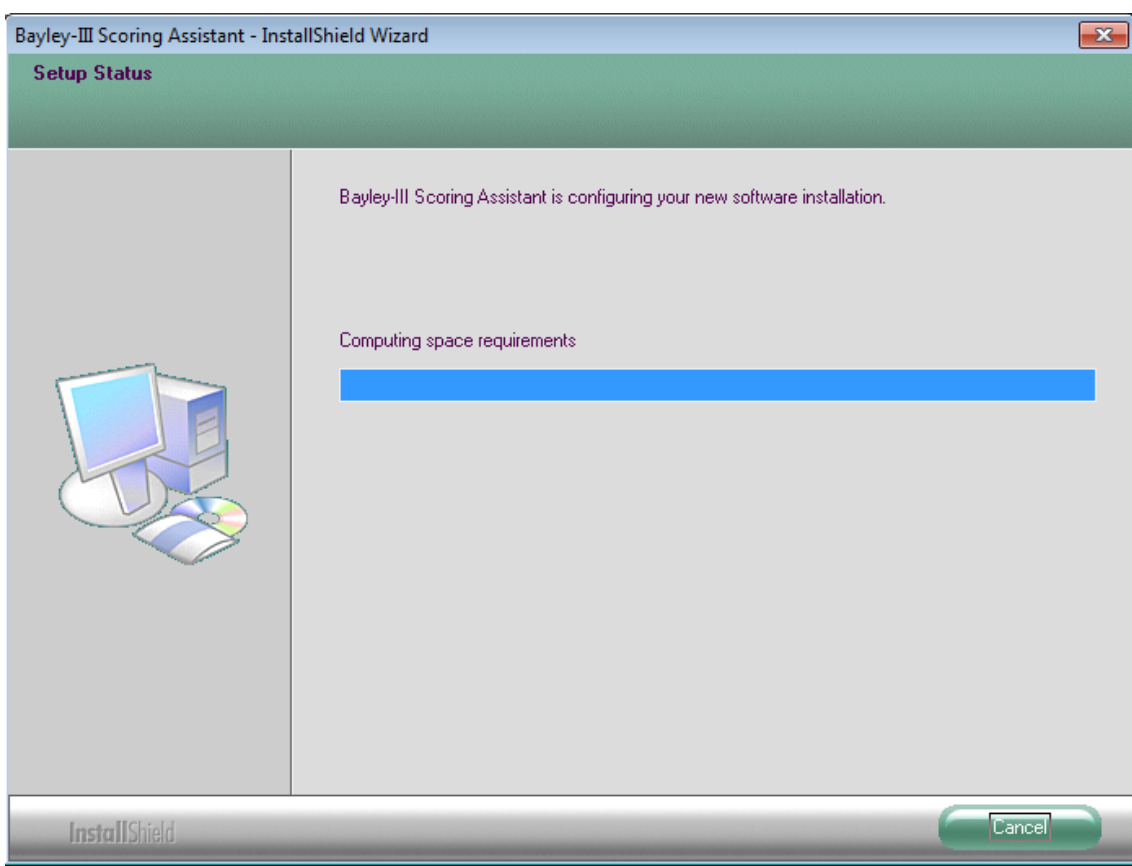
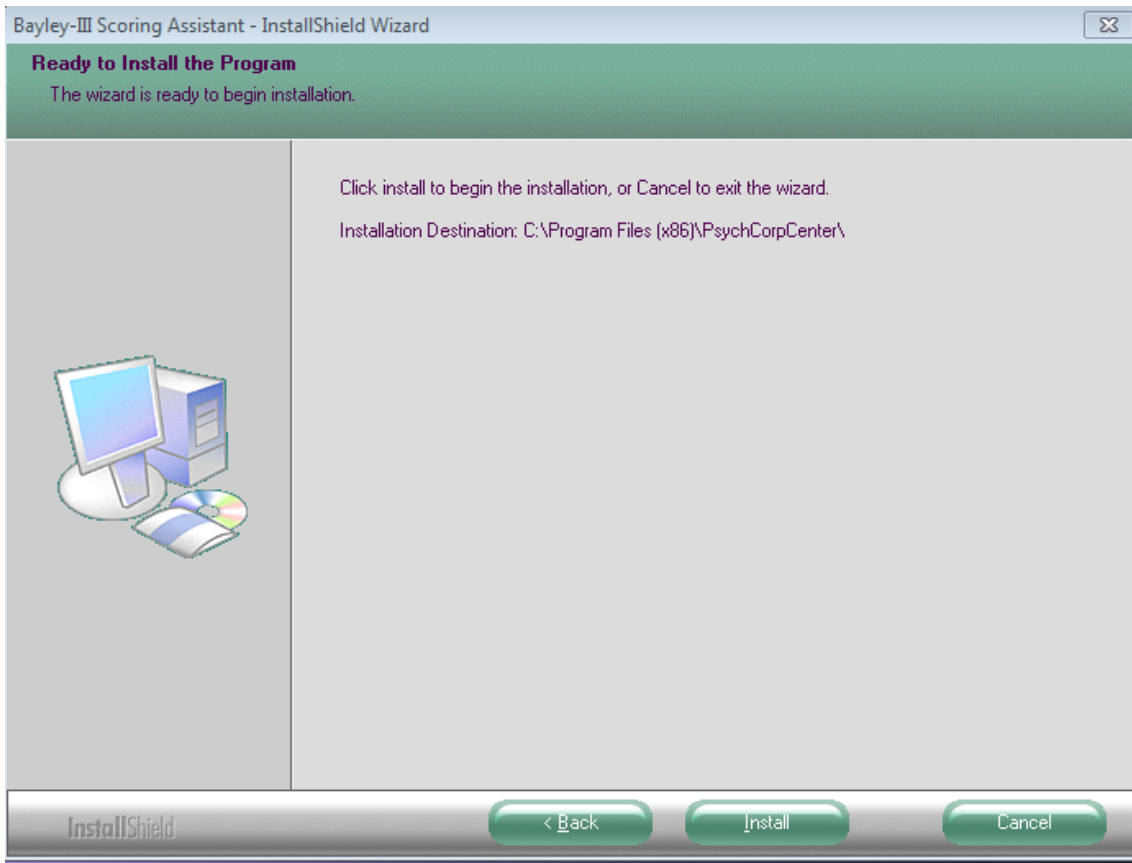

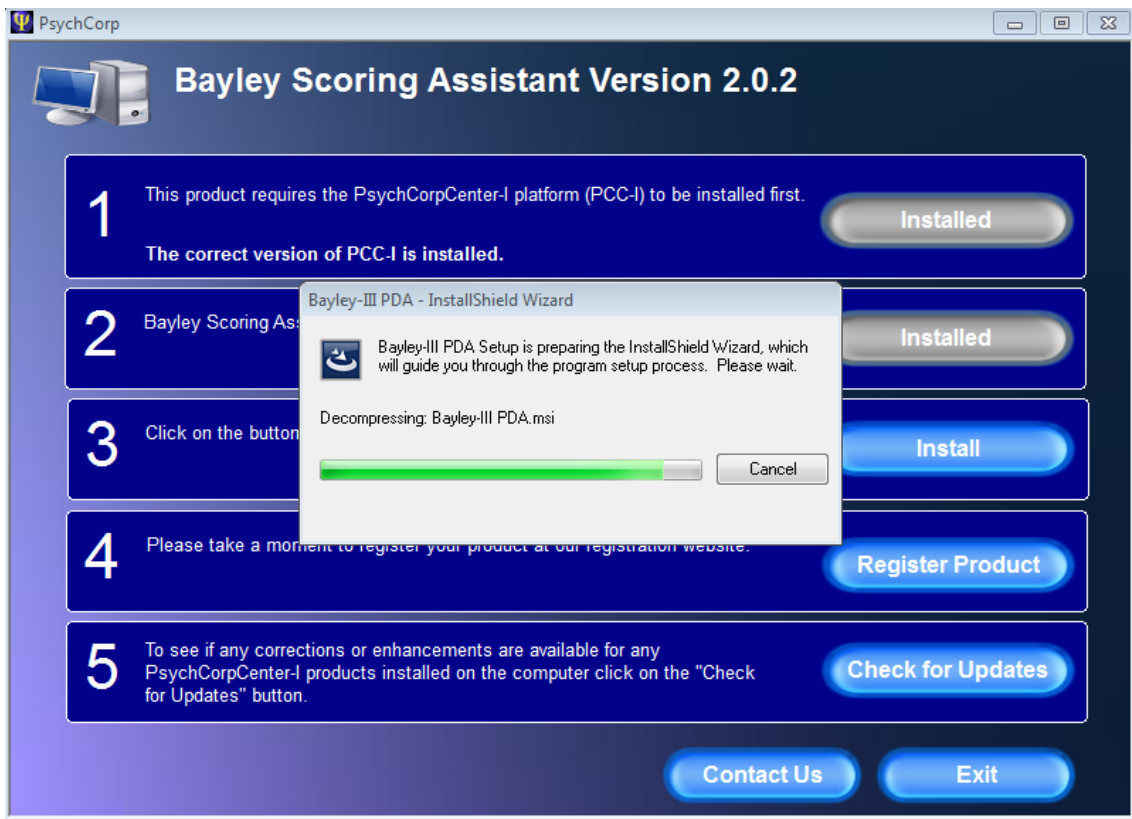
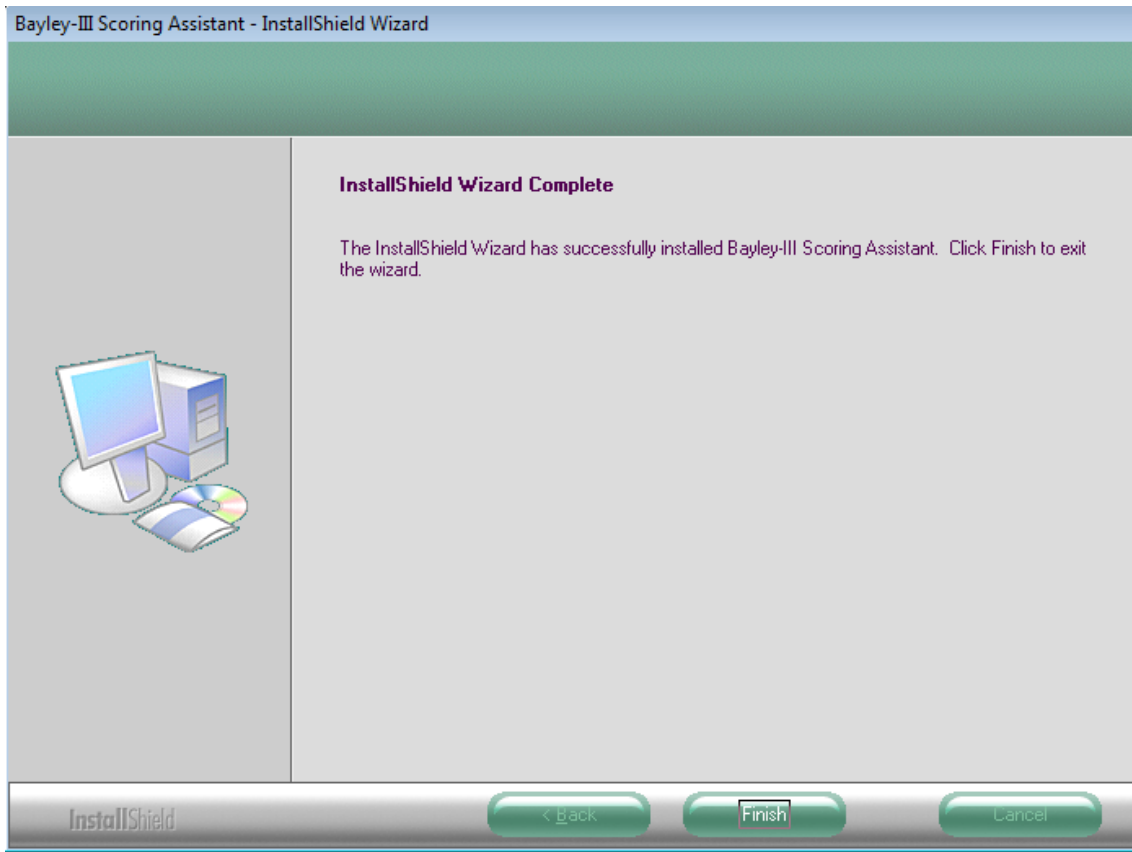

7. Per últim hem de completar les dades per registrar el producte i clic en SUBMIT:

PEARSON

Product Registration

Registering this product will allow us to provide customers with better products, services, updates and news. All information provided will be kept private, and at no time will any information be shared or sold to outside companies.

*' This information is required for correct registration processing.

Product Information

Product Name: Bayley Scoring Assistant

Version: 2.0.2

*Serial Number: J60-C70P5-2Z96-N90

Customer Information

Prefix: Select

*First Name:

MI:

*Last Name:

Suffix/Title:

Back

Dades complertes que et demanen per la instal·lació:

Product Registration

Registering this product will allow us to provide customers with better products, services, updates and news. All information provided will be kept private, and at no time will any information be shared or sold to outside companies.

*' This information is required for correct registration processing.

Product Information

Product Name: Bayley Scoring Assistant

Version: 2.0.2

*Serial Number: J60-C70P5-2

Customer Information

Prefix: Select

*First Name:

MI:

*Last Name:

Suffix/Title

Organization Name

*Job Title

There are employees in this organization.

*Phone Number (primary)

Phone Number (secondary)

Fax

E-mail Address

*Address

*City

*State/Province

*Zip/Postal Code

*Country

*The above is a ☐ business ☐ personal address

Survey

To help us tailor future products to your needs please fill out the following survey for the computer on which the product was loaded.

How was this product acquired?

How did you learn about this product? (Click all that apply)

- ☐ Magazine ☐ Colleague ☐ Brochure
- ☐ Internet ☐ Catalog ☐ Other
- Details of Other

System Information

Brand/Model

Processor(CPU)

If 'Other', please specify

Processor Speed

Memory

Operating System

Please check the items below that apply to this computer.

This system has a(n):

- ☐ 3.5 disk drive ☐ Super Disk ☐ CD-ROM
- ☐ DVD ☐ Modem ☐ Sound Card

How do you access the internet on this system?

Select	▼

Please specify if 'Other'

Connection speed

Submit	Reset
--------	-------

Thank you for registering this product.

Número de sèrie: J60-C70P5-2Z96-N90

Número de producte: 0158027620

Per l'activació ens hem de posar en contacte amb el suport informàtic
catechnicalsupport@pearson.com que són als Estats Units.

La contrasenya que ens han donat en febrer 2015 és: **ssessa** i l'haurem d'introduir
cada cop que treballem amb el programa.

PROGRAMES GAC

Aquest procés d'instal·lació és el mateix per als test BULL, EMEST, EMHAS, EPANS i EVHACOPSPI

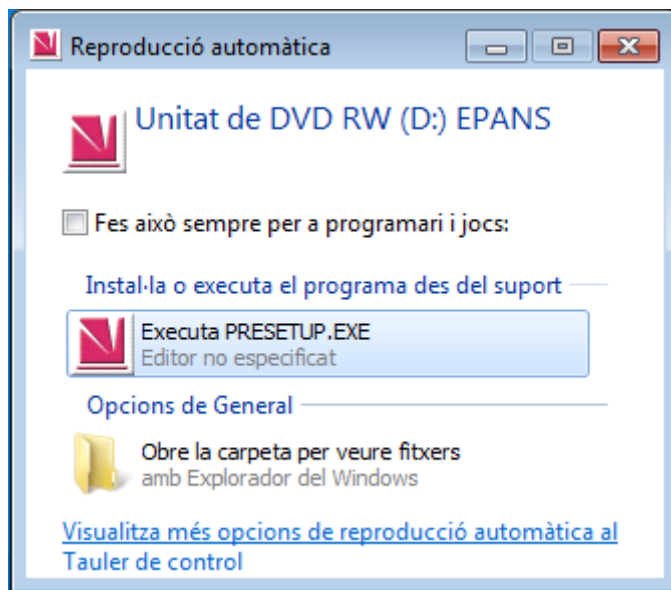

1. Clic a Instalar Tipisoft EPANS

 **Manual**

 **Cuestionario**

 **Condiciones de Uso**

Para proceder a la corrección y elaboración de informes debe realizar la instalación del Tipisoft EPANS en un ordenador con conexión a Internet.

 **Instrucciones de Instalación**

 **Instalar Tipisoft EPANS**

Antes de utilizar el Tipisoft EPANS por primera vez le recomendamos que lea las instrucciones de uso.

 **Instrucciones de Uso del Tipisoft EPANS**

Para introducir datos (sin posibilidad de generar informes) puede instalar el Soft EPANS en un ordenador con o sin conexión a Internet

 **Instrucciones de Instalación**

 **Instalar Soft EPANS**

Antes de utilizar el Soft EPANS por primera vez le recomendamos que lea las instrucciones de uso

 **Instrucciones de Uso del Soft EPANS**

2. Acceptar les condicions d'ús
3. Selecció automàtica en Grupo de Programas: TIPISOFT

Instalación de Tipisoft EPANS

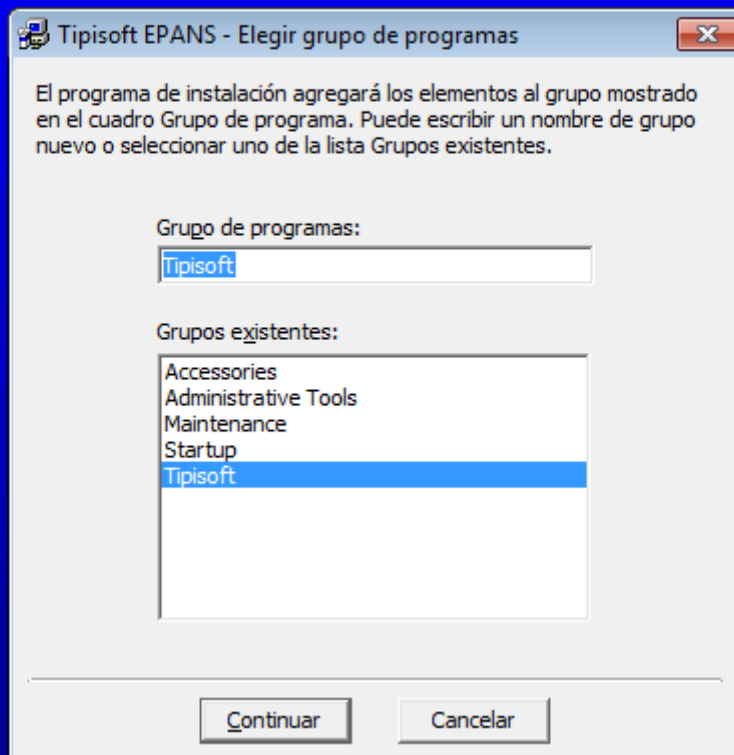

4. Click en iniciar la instalación

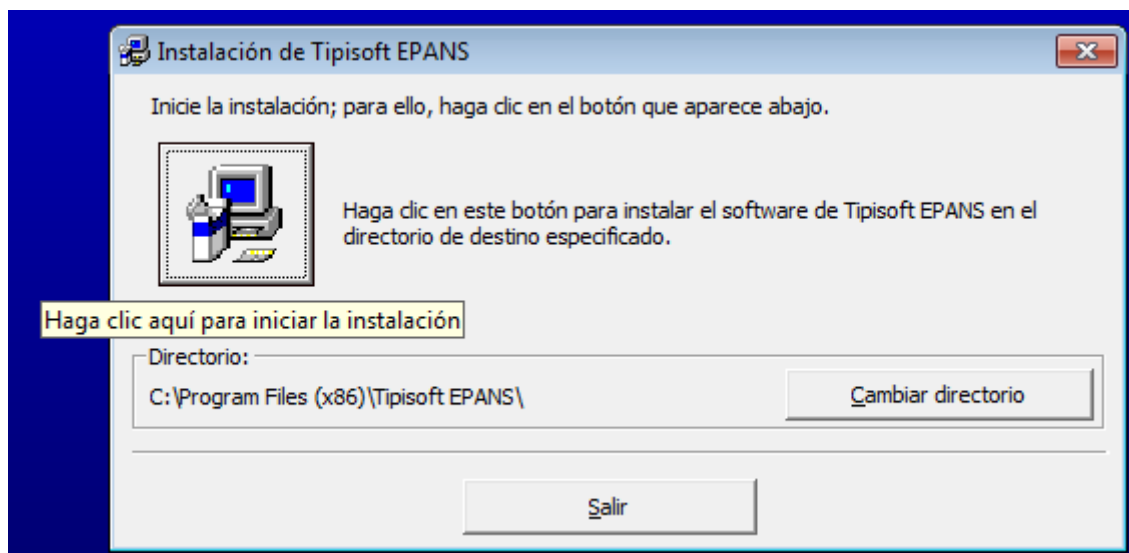

5. Continuar
6. Selección **NO A TODO**

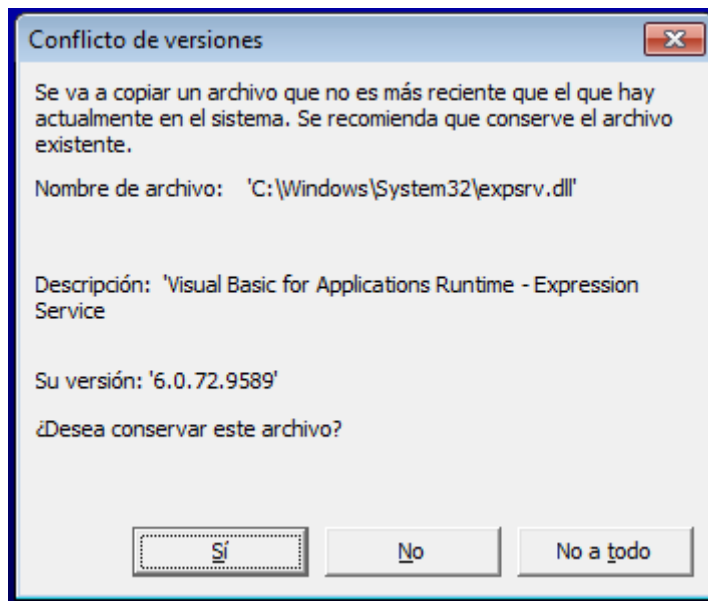

7. S'instal·la automàticament

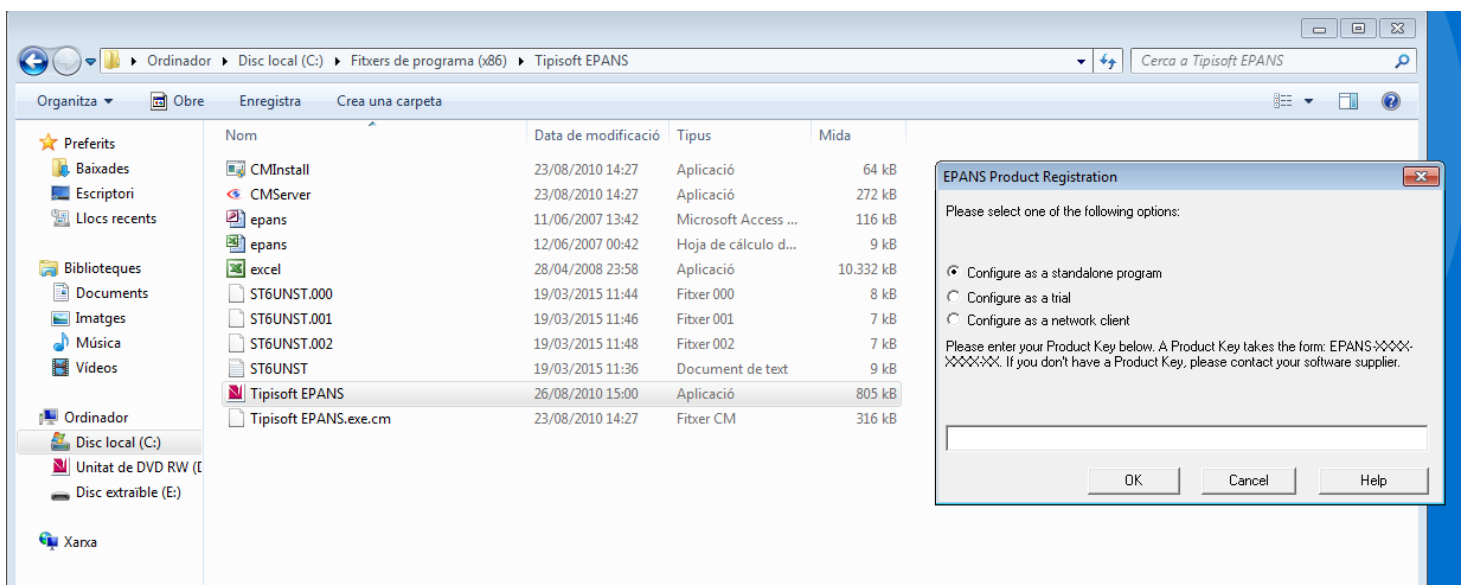
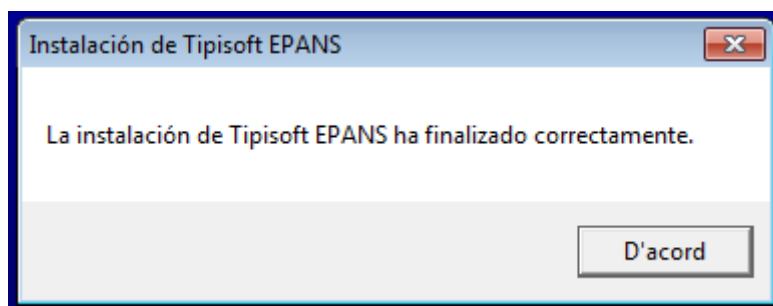

8. Buscar en C:/ -Fitxer de programa (x86) la carpeta que s'ha creat **Tipisof EPANS**

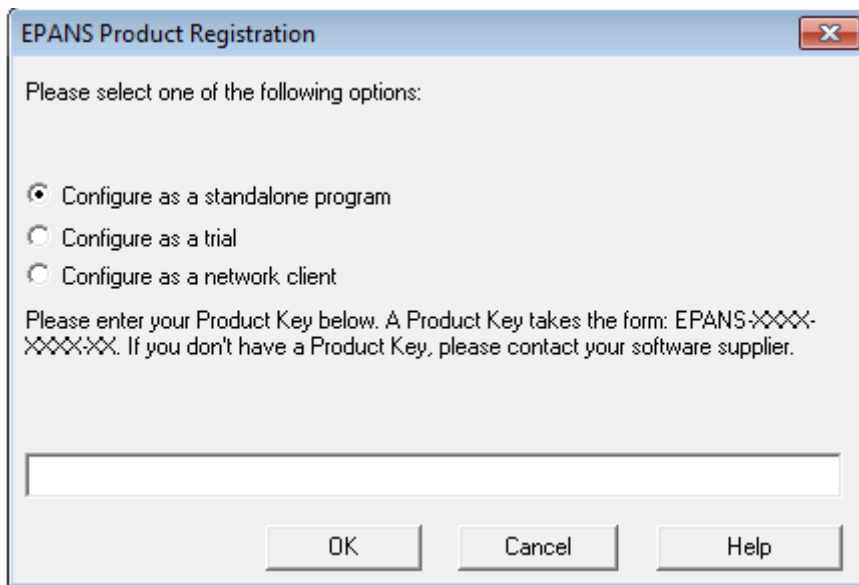

9. Clic a Configure as a standalone program
10. Introducció de la clau del producte. Per aquesta clau s'han de posar en contacte amb el soporte del grupo ALBOR-COHS soporte@gac.com.es

Pel que fa aquesta instal·lació en tingut problemes i vam contactaré amb el dept. Informàtic.

Quan es posa una clau obsoleta passa el següent:

1. Aquí hem introduït una clau antiga

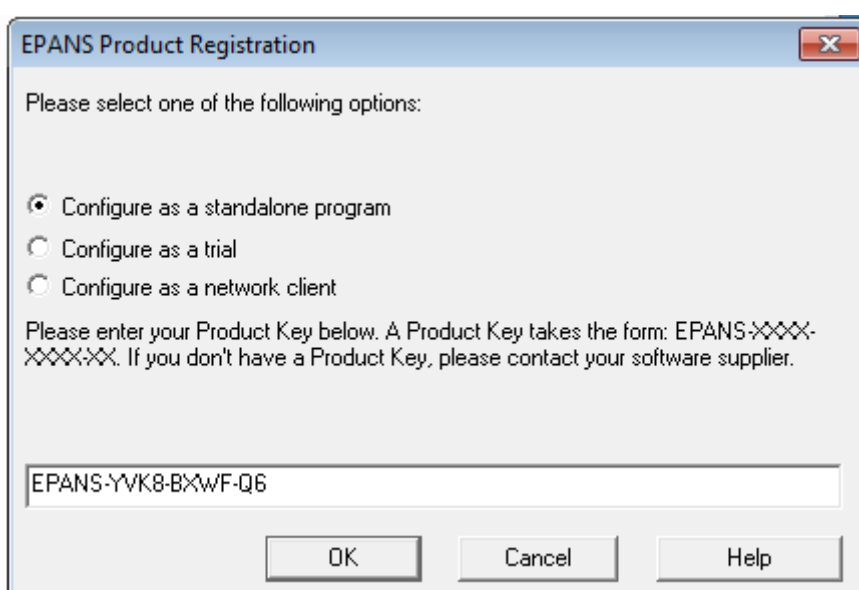

2. Al clicar OK ens ha generat la següent pantalla:

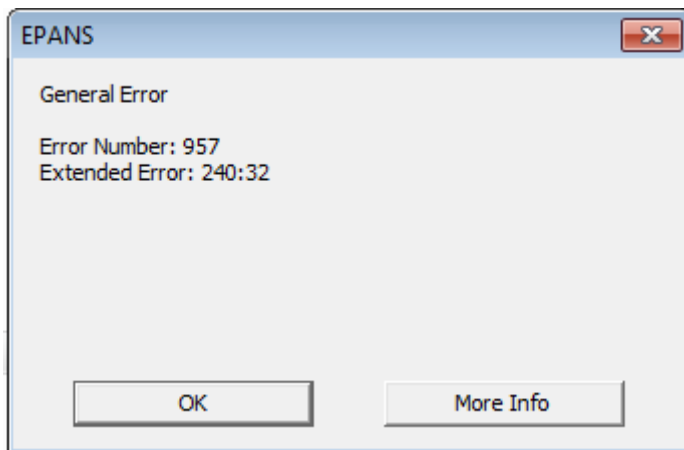

3. Què cal fer per desinstal·lar el programa completament i tornar-lo a posar:

Respecto al error, esto sucede porque la Clave de Producto anterior ha quedado residente en el ordenador, ya que el archivo con extensión .cm no se ha borrado correctamente. Normalmente se encuentra en la carpeta "C:/Archivos de Programa/Tipisoft_____" ó "C:\Tipisoft_____"

Lo que tiene que hacer es lo que le indicamos en el anterior email:

1. Borrar la instalación anterior:

Ir a Inicio/Panel de Control/Agregar o quitar programas.

Le saldrá un listado de todos los programas instalados en el ordenador. Tiene que buscar el software correspondiente y pinchar en Quitar. En ese momento se procederá a la desinstalación del programa.

2. Verificar que ya no existe la carpeta del software correspondiente. Para ello, vayan a c:/Archivos de Programa y busquen esa carpeta. Si continúa estando la carpeta, borre la, con todos sus contenidos.

3. Vacíe la Papelera de Reciclaje

4. Reinicie el ordenador.

5. Instale el programa siguiendo las instrucciones que se encuentran en el CD

Claus de productes d'aquests programes instal·lats a l'ordinador PAU 47304 en febrer de 2015:

Programa BULL: BULL-S-CEBB-7JEH-LZ

Programa EMEST: EMEST-Y38V-26YA-MG

Programa EMHAS: EMHAS-YF88-KLX4-NZ

Programa EPANS: EPANS-PG5A-CMDB-FG

Programa EVHACOSPI: EVHACOSPI-33TA-K6J9-UB

Pel que fa a aquestes claus ja no ens serviran si volem instal·lar els programes en un altra ordinador i haurem de posar-nos en contacte amb el proveïdor. L'email és el següent: soporte@gac.com.es