

NOTA: El present document és còpia del seu original, del qual són autors els arquitectes Josep Sala i Botana i Xavier Vallcorba i Nieto. La seva afiliació total o parcial a l'Institut d'Arquitectura i Urbanisme, o a qualsevol altra entitat, no implica cap responsabilitat ni compromís de cap mena, i no garanteix la veracitat ni la exactitud de les dades que apareixen en aquest document. La seva afiliació total o parcial a l'Institut d'Arquitectura i Urbanisme, o a qualsevol altra entitat, no implica cap responsabilitat ni compromís de cap mena, i no garanteix la veracitat ni la exactitud de les dades que apareixen en aquest document.

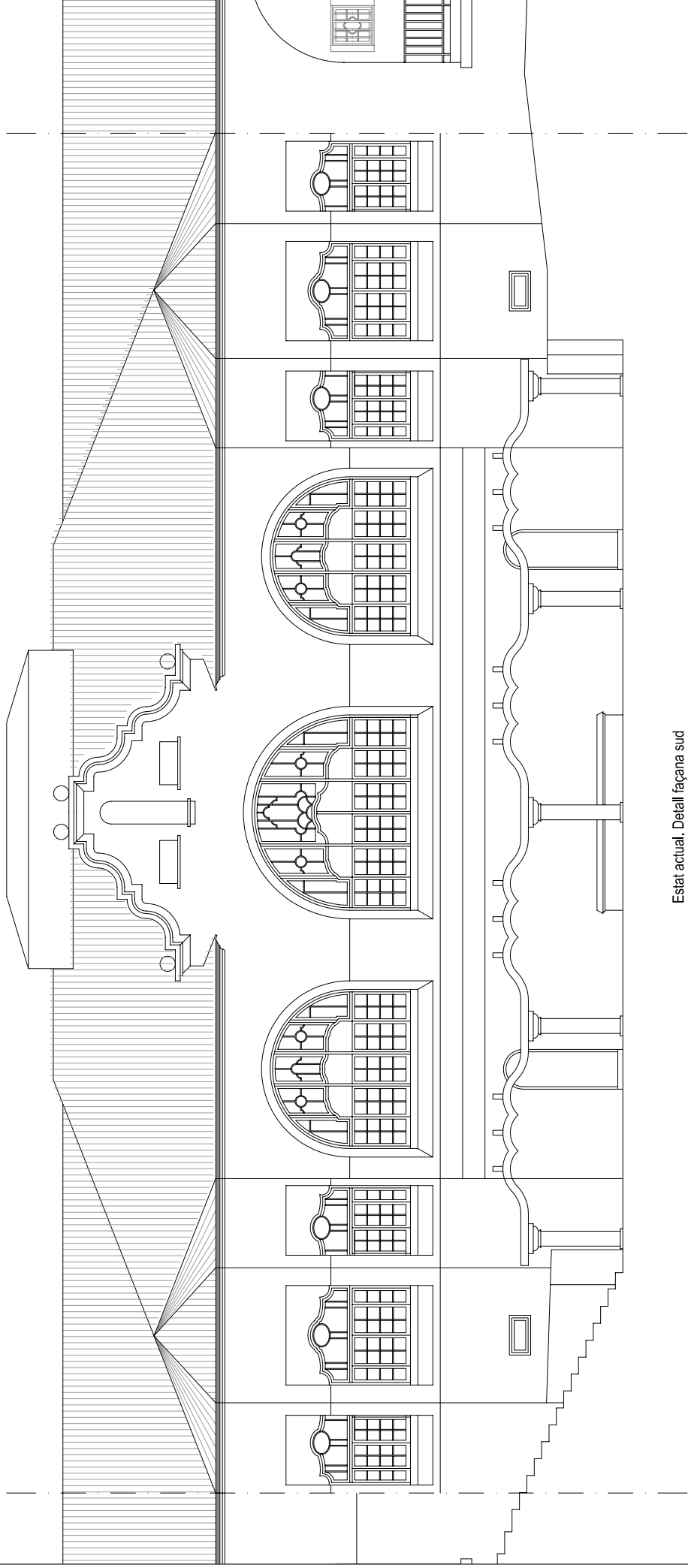

Estat actual. Detall façana sud

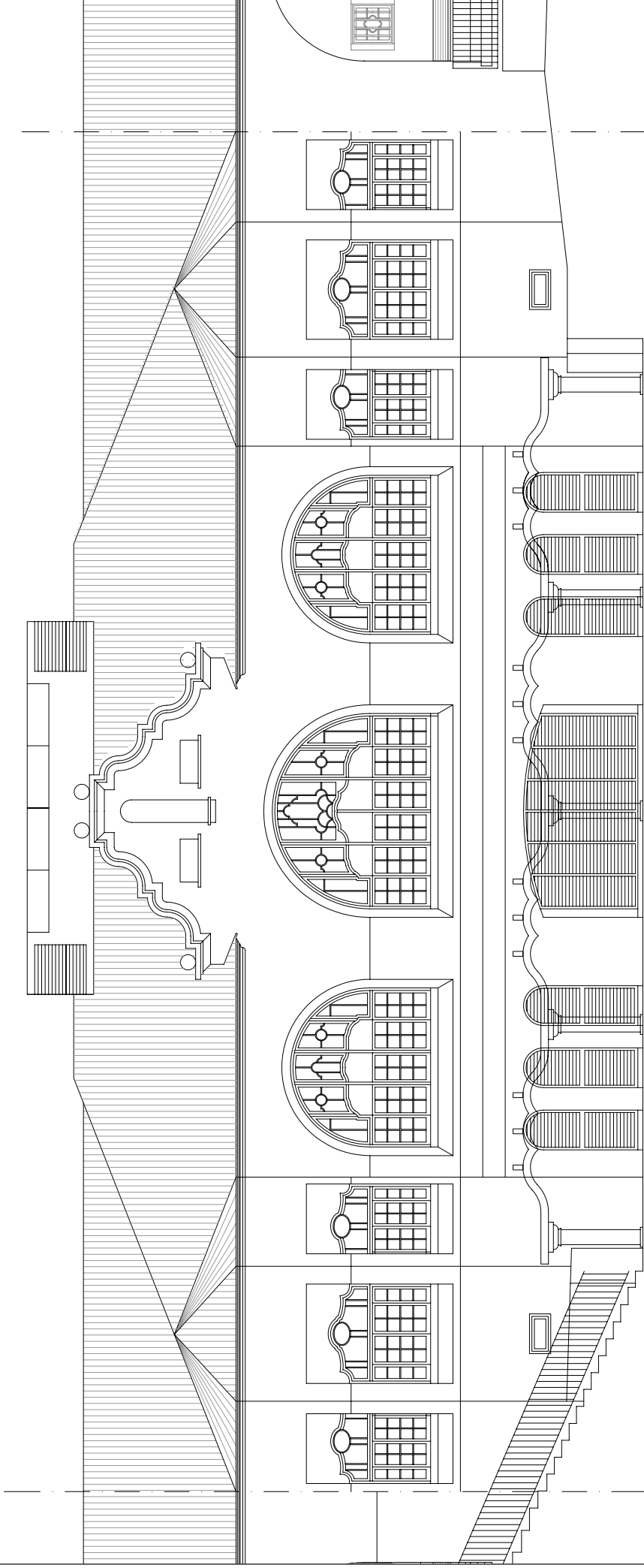

Proposta. Detall façana sud

Rehabilitació del Pavelló
Gaudí del Campus de
l'Alimentació de Torribera
per a usos de recerca.



Recinte Torribera, Sta. Coloma de Gramenet (Barcelona)

Josep Sala & Xavier Vallcorba, arquitectes

arquitectes: ama aller i martin akvarez

eng. col·laboradors: Jaume Boneu, emili manrique i Josep Serra

A P 0 A 0 2

proposta: detalls intervenció 175

arxius	original	mod.	mod.	mod.	mod.
alq@salasala.net	84-12				

projecte bàsic: juny 2007

la propietat