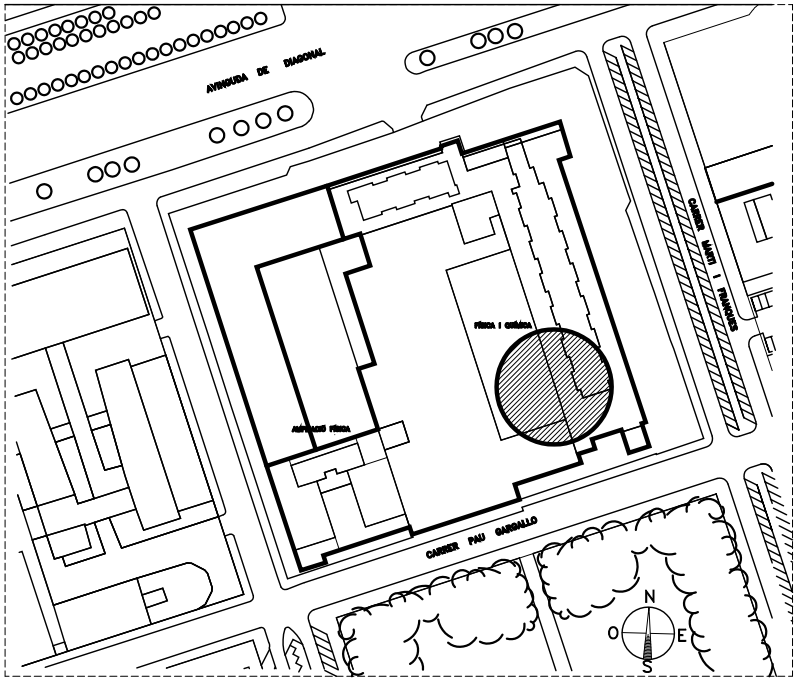

PLÀNOL EMPLAÇAMENT

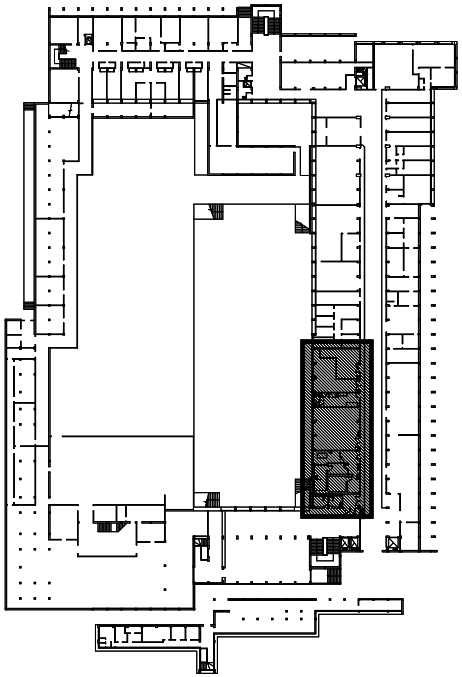

PLÀNOL SITUACIÓ

UNIVERSITAT DE BARCELONA

ÀREA DE PROJECTES TERRITORIALS
OBRES I MANTENIMENTS

Edifici
FACULTAT DE FÍSICA

Projecte
PROJECTE BÀSIC PER AL NOU LABORATORI DE MICRO I NANOTECNOLOGIA A LA PLANTA SOTERRANI DE LA FACULTAT DE FÍSICA

Plànol
EMPLAÇAMENT I SITUACIÓ

N. Referència
FÍSICA - QUÍMICA
CP08/02-FÍSIQUES/009/01-PLÀNOLS/ 2-FASE

Escala
1/500

Data
MARÇ-2008

N. Plànol
01

Arquitecte
JORDI PUIG I BATALLA
CAP D'OBRES I MANTENIMENTS

Arquitecte
JOAQUIM M. MENSA I PUEYO
DAVID SÁNCHEZ CEBA
ARQUITECTE TÈCNIC

ALBERT GALLOFRÉ CAMPS
ENGINYER TÈCNIC

FRACISCO JAVIER MENESES MARTÍNEZ
ADMINISTRADOR DE CENTRE DE FÍSICA I QUÍMICA

JUAN ÀNGEL PADRÓ CÁRDENAS
DEGÀ DE LA FACULTAT DE FÍSICA