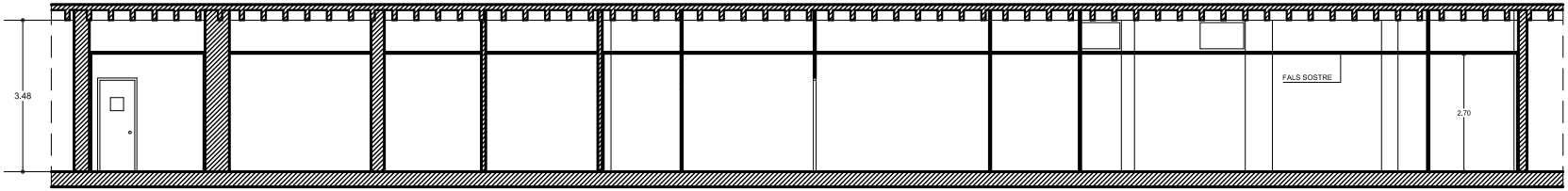

SECCIÓ B - B'

LLEGENDA

1. VESTUARI 1	8,20 m²
2. VESTUARI 2	11,70 m²
3. LABORATORI	124,80 m²
4. SAS MAT. 1	3,20 m²
5. SAS MAT. 2	3,00 m²
6. VESTUARI 3	6,20 m²
7. SALA CLASSE 1000	37,80 m²
8. GALERIA SERVEIS D	2,20 m²
9. GALERIA SERVEIS C	13,50 m²
10. GALERIA SERVEIS B	19,10 m²
SUPERFICIE AFECTADA	242,73 m²

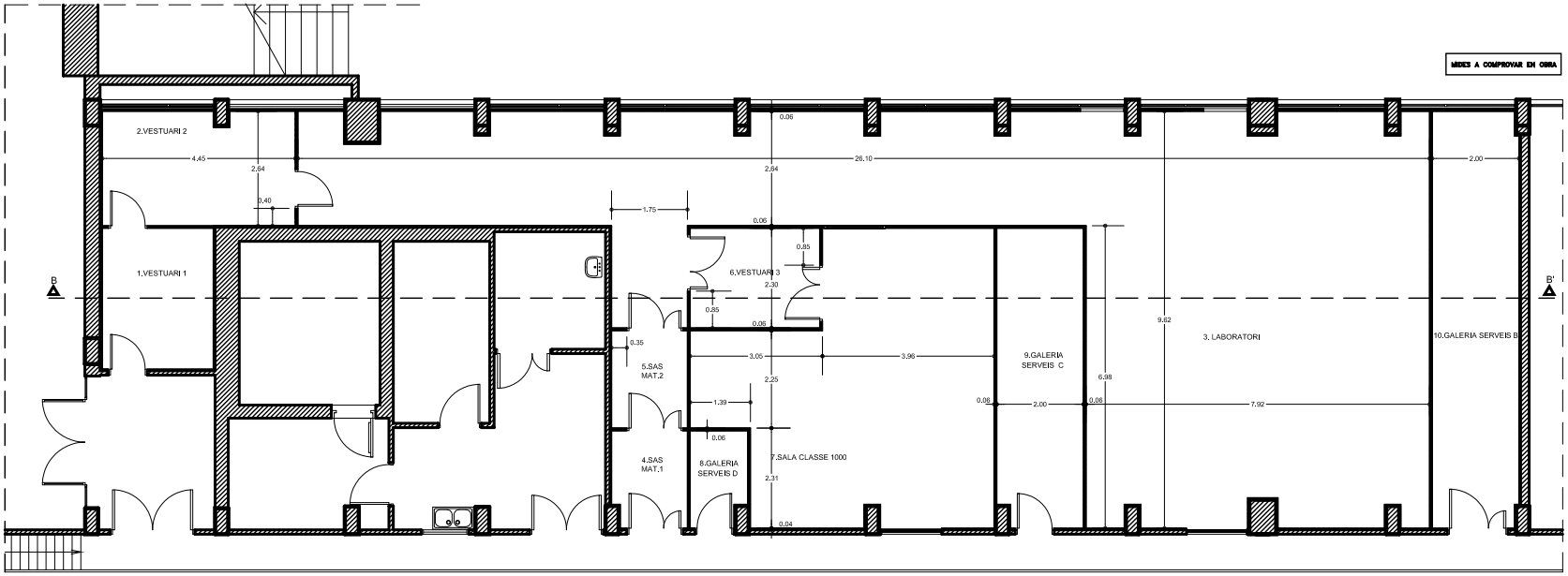

PROPOSTA DISTRIBUCIÓ

UNIVERSITAT DE BARCELONA

ÀREA DE PROJECTES TERRITORIALS
OBRES I MANTENIMENTS

Edifici
FACULTAT DE FÍSICA

Projecte
PROJECTE BÀSIC PER AL NOU LABORATORI DE MICRO I NANOTECNOLOGIA A LA PLANTA SOTERRANI DE LA FACULTAT DE FÍSICA

Títol
-PROPOSTA DE DISTRIBUCIÓ I COTES

Departament
FÍSICA - QUÍMICA
Adreça
GRAN VIA DE LES CORTS 647 - PLANTA SOTERRANI
Data
MARÇ-2008
Arquitecte
JORDI PUIG I BATALLA
CAP OBRES I MANTENIMENTS
Arquitecte
JOAQUIM M. MENSA I PUEYO
DAVID SANTIAGO CARBÓ
ARQUITECTE TÈCNIC
ALBERT GALLOFRÉ CAMPS
ENGINYER TÈCNIC
FRACISCO JAVIER MENESES MARTÍNEZ
ADMINISTRADOR DE CENTRE DE FÍSICA I QUÍMICA
JUAN ÁNGEL PADRÓ CÁRDENAS
DEGÀ DE LA FACULTAT DE FÍSICA

Escala
1/50
Núm.
03