



UNIVERSITAT DE  
BARCELONA



## Máster en Psicoterapia psicoanalítica para la red pública en salud mental

14ª Edición

84 Créditos

Inicio: Octubre 2018

2 años de duración

## Postgrado en Formación teórica en psicoterapia psicoanalítica

7ª Edición

### OPCIÓN A DISTANCIA

Con la colaboración:



Reconocido:



Con el soporte:



## DESCRIPCIÓN

El Máster en **Psicoterapia psicoanalítica para la red pública en salud mental** de la Universitat de Barcelona, cuenta con el reconocimiento de la Federación Española de Asociaciones de Psicoterapeutas (FEAP) que homologa los criterios formativos del ejercicio profesional de la psicoterapia en el ámbito de la Unión Europea.

Está dirigido a licenciados, graduados o doctores en psicología o medicina interesados en formarse en la práctica de la psicoterapia psicoanalítica con énfasis en el trabajo en la red pública de salud mental. Los ejes centrales de la formación son:

- a) La *teoría psicoanalítica*
- b) La *práctica clínica*
- c) La *supervisión de casos*.

El máster consta de 84 Créditos Europeos (ECTS) organizados en 8 módulos que se pueden cursar en dos años. En función de la formación previa o la actividad profesional desarrollada en el momento de la matrícula, se valorará la posibilidad de *reconocimiento* (es decir no deberán matricularse) de algunos módulos.

Para candidatos interesados y que residan en otras ciudades, existe la opción de cursar la formación teórica vía on line. Para mayor información respecto a esta modalidad contactar con secretaría del máster.

La estructura en módulos permite que aquellos candidatos interesados en cursar únicamente la formación teórica, obtengan el título de **Postgrado en Formación teórica en psicoterapia psicoanalítica**. A esta modalidad pueden acceder graduados o doctores en psicología, medicina, trabajo social, filosofía, antropología y otras disciplinas.

Los estudiantes podrán optar por la modalidad de intervención en infancia, adolescencia y/o adultos.

Los docentes que forman parte del equipo del máster son profesionales psicólogos, psiquiatras, psicoterapeutas y/o psicoanalistas con una alta cualificación, implicados en la asistencia pública.

## TITULACIÓN

Con el total de 8 módulos superados:

*Máster en Psicoterapia psicoanalítica para la red pública en salud mental.*

Con esta titulación el/la alumno/a puede acceder a gestionar la acreditación de psicoterapeuta de la FEAP, a través de los colegios profesionales o de las asociaciones vinculadas a la FEAP.

Con los módulos 1, 5 y 7:

*Postgrado en Formación teórica en psicoterapia psicoanalítica.*

## EQUIPO

### DIRECCIÓN DEL CURSO:

Dres. Ana María Tuset y Jordi Artigue

### ASESORAS:

Dras. Maria Teresa Miró y Mari Carmen Giménez

### COORDINADORA y SECRETARÍA:

Dra. Verónica Boero

## PROFESORADO

**Jordi Artigue:** Doctor en Psicología. Psicólogo clínico. Psicoterapeuta SEPYPNA. Psicoanalista IPB- IPA. Profesor asociado - Facultad de Psicología - U.B. Psicólogo clínico en Equipo ECID - Badalona - Fundació Vidal i Barraquer.

**Pere Beà:** Psiquiatra. Psicoanalista con funciones didácticas de la de la Sociedad Española de Psicoanálisis- IPA, psiquiatra del CSMIJ de Sant Andreu, profesor de CEPP.

**Joan Manuel Blanqué:** Doctor en Medicina. Psiquiatra. Docente de la Asociación Catalana de Psicoterapia Psicoanalítica. Profesor de seminario de la asignatura Relación médico paciente de la Facultad de Medicina Pompeu Fabra-UAB. Ex-coordinador del programa de Psicosis incipientes de la Fundación H.S. Pere Claver.

**Guillermo Bodner:** Médico-psiquiatra. Psicoanalista titular de la SEP-IPA. Supervisor clínico del Hospital Sant Pere Claver. Miembro de Comité Editorial del Int. J. Psychoanalysis, miembro del Comité Ético de la IPA.

**Jordi Borràs:** Psicólogo Especialista en Psicología Clínica. Psicoterapeuta Hospital de Día de adolescentes Miralta de L'Hospitalet de Llobregat.

**Rosend Camón:** Médico, especialista en Neurología y Psiquiatría. Psicoanalista de la SEP - IPA. Psiquiatra de los Centros de Salud Mental de Adultos de Sant Andreu-FVB (1980-1985) y del C.S.M.A – U.S.M de l'Hospitalet de Llobregat – I.C.S (1990 a 2015)

**Jordi Codina:** Psicólogo Clínico, psicoterapeuta FEAP, Coordinador CSMA- Sants, Fundación Sant Pere Claver.

**David Clusa:** Médico-Psiquiatra, Jefe del Departamento de Salud Mental de Sant Pere Claver.

**Mari Carmen Giménez:** Doctora en Psicología. Ex decana de la Facultad de Psicología de la UB. Ex presidenta de la División de Ciencias de la Salud de la UB. Profesora titular de la UB jubilada.

**Antònia Grimalt:** Psiquiatra, psicoanalista con funciones didácticas de niños, adolescentes y adultos de la SEP-IPA. Miembro del Fórum de análisis de niños y adolescentes de la FEP: Miembro didacta del Instituto virtual de los Países del Este.

**Alfons Icart:** Psicólogo clínico y psicoanalista de la SEP-IPA. Director General de la Fundación Orienta. Director de la Revista Psicopatología y salud mental del niño y del adolescente. Certificación de profesor y supervisor en Psicoterapia Focalizada en la Transferencia (PFT).

**Lluís Isern:** Doctor en Medicina. Psicoanalista SEP-IPA. Psiquiatra con una larga experiencia en la red de Salud Mental.

**Francesc Martínez:** Doctor en Psicología. Psiquiatra. Psicoterapeuta y Coordinador de la Unidad de Psicoterapia Psicoanalítica de Adultos de Sant Pere Claver.

**Maria Teresa Miró:** Doctora en Medicina. Psicoanalista con funciones didácticas de la Sociedad Española de Psicoanálisis- IPA. Psiquiatra del CSMIJ de Gracia de la Fundación Eulalia Torras de Beà. Profesora Titular de la UB jubilada.

**Montserrat Palau:** Psicóloga clínica y Miembro Emérita de la Fundación Orienta. Máster en Bioética.

**Jordi Sala:** Psicólogo clínico y Psicoanalista SEP-IPA con funciones didácticas. Ex-miembro de la UPPIJ de Sant Pere Claver-Fundación Sanitaria. Editor del libro "Psicoterapia focal de niños".

**Antonio Pérez-Sánchez:** Médico, psiquiatra, psicoanalista con funciones didácticas de la SEP-IPA. Autor de: "Prácticas Psicoterapéuticas en la Asistencia Pública" (1996); "Entrevista e Indicadores en Psicoterapia y Psicoanálisis" (2006); "Psicoterapia Breve Psicoanalítica" (2014).

**Inma Sierra.** Psicóloga Clínica. Psicoanalista SEP-IPA. Psicoterapeuta ACP, AEPP, FEAP.

**Jorge Tió:** Psicólogo Clínico (UB), Psicoanalista (SEP-IPA), psicoterapeuta Equipo Atención al Menor Fundación Sant Pere Claver- Servei Català de la Salut

**Lúcia Viloca:** Psiquiatra de adultos y experta en niños y adolescentes con TEA. Fundadora del Centro educativo y terapéutico Carrilet. Psicoanalista de adultos, niños y adolescentes de la SEP-IPA- Psicoterapeuta FEAP.

## LUGAR DE DOCENCIA

Las clases teóricas se realizarán en la Sede de la Sociedad Española de Psicoanálisis (Instituto de Psicoanálisis de Barcelona) ubicado en la calle Alacant nº 27, Escalera C, Entresuelo C, de Barcelona.

## CENTROS DE PRÁCTICAS

- Centros de Salud Mental Infantil y Juvenil de Fundació Orienta.
- Centros de Salud Mental Infantil y Juvenil y Centro de Desarrollo Infantil y de Atención Precoz de la Fundació Eulalia Torras de Beà.
- Servicio de Psicología de la Fundació Puigvert.
- Departamento de Psiquiatría y Psicología – S. Adultos – de la Fundació Hospital Sant Pere Claver.
- Centro de Desarrollo Infantil y de Atención Precoz EDAI Sant Martí i Les Corts.
- Unitat de Salut Mental de L'Hospitalet Nord.

# ORGANIZACIÓN DE LA FORMACIÓN EN EL MÁSTER

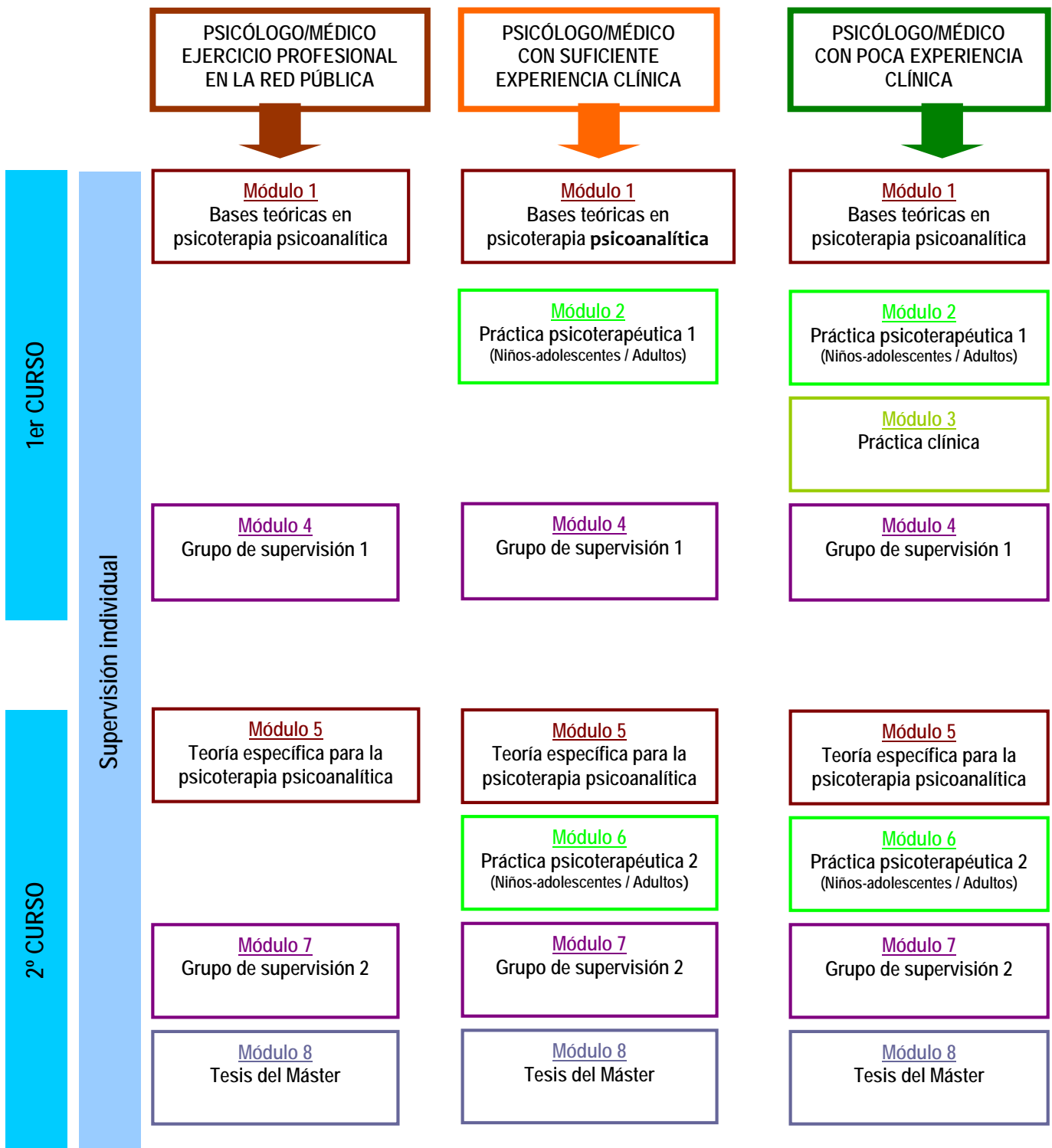

Supervisión individual

## ORGANIZACIÓN DE LA FORMACIÓN DEL POSTGRADO

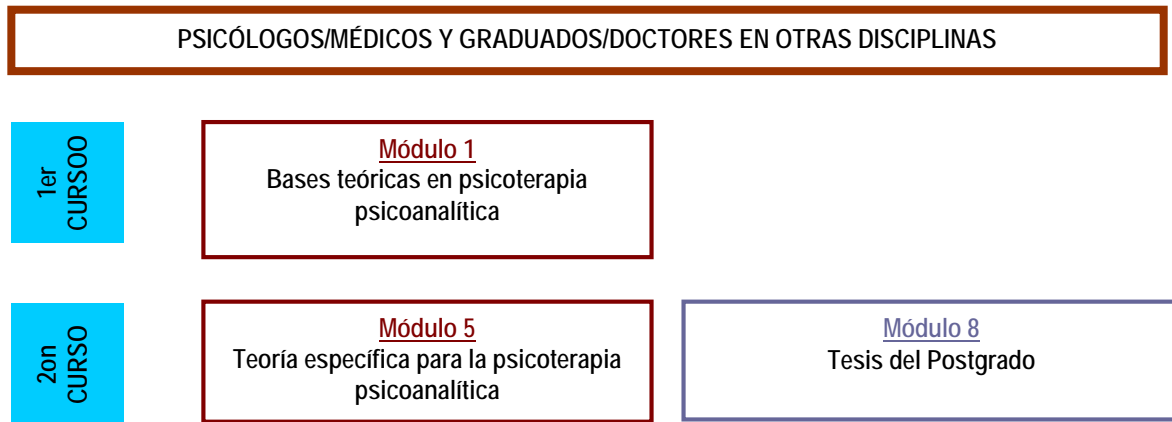

## DESCRIPCIÓN DE LOS MÓDULOS

### PRIMER AÑO

#### **MÓDULO 1: BASES TEÓRICAS EN PSICOTERAPIA PSICOANALÍTICA**

Comprende los siguientes temas:

- 1) Teoría psicoanalítica del funcionamiento mental: Freud y autores post freudianos.
- 2) Organizaciones psicopatológicas.
- 3) Teoría y técnica de la psicoterapia psicoanalítica.

#### **MÓDULO 2: PRÁCTICA PSICOTERAPÉUTICA 1**

Tratamiento de 3 pacientes (mínimo) en psicoterapia, 150 horas por curso.

En caso de trabajar en una institución pública, se valorará si los tratamientos que allí realiza el alumno se pueden acreditar como equivalentes a la práctica psicoterapéutica que exige la formación del máster. Si no tiene esta posibilidad, el máster le facilitará una institución donde poder desarrollarla.

#### **MÓDULO 3: PRÁCTICA CLÍNICA**

En caso de acceder al curso con una base clínica no suficiente, o bien en caso que el centro de prácticas considere que el alumno/a no tiene suficiente bagaje clínico para comenzar a realizar psicoterapias, este módulo ofrece la posibilidad de realizar primeras entrevistas, diagnósticos y seguimientos.

#### **MÓDULO 4: GRUPO DE SUPERVISIÓN 1**

Trimestralmente un sábado por la mañana. La asistencia a esta actividad es obligatoria.

Al margen de la supervisión en grupo, la práctica psicoterapéutica deberá ser *supervisada individualmente*. Ambas modalidades de supervisión siguen los criterios de la FEAP.

### SEGUNDO AÑO

De octubre a diciembre de 2019, continuación y finalización de las asignaturas *Organizaciones psicopatológicas* y *Teoría y técnica de la psicoterapia psicoanalítica* del Módulo 1.

#### **MÓDULO 5: TEORÍA ESPECÍFICA PARA LA PSICOTERAPIA PSICOANALÍTICA**

Teoría y técnica específica de la psicoterapia psicoanalítica aplicada a intervenciones: breves, familia, focal y grupos en adultos e infancia y adolescencia.

#### **MÓDULO 6: PRÁCTICA PSICOTERAPÉUTICA 2**

Tratamiento de 3 pacientes (mínimo) en psicoterapia, 150 horas por curso.

En caso de trabajar en una institución pública, se valorará si los tratamientos que allí realiza el alumno se pueden acreditar como equivalentes a la práctica psicoterapéutica que exige la formación del máster. Si no tiene esta posibilidad, el máster le facilitará una institución donde poder desarrollarla.

#### **MÓDULO 7: GRUPO DE SUPERVISIÓN 2**

Trimestralmente un sábado por la mañana. La asistencia a esta actividad es obligatoria.

#### **MÓDULO 8: TESIS DEL MÁSTER**

Realización y presentación a la comisión del máster de un trabajo de investigación en el ámbito teórico y clínico. A cada estudiante le será asignado un tutor/a que dirigirá el trabajo.

En el caso del Postgrado, el trabajo será de carácter teórico.



## MATRÍCULA

### REQUISITOS DE ACCESO:

- Presentación del Currículum Vitae y una carta de motivación.
- Entrevista personal. En caso de encontrarse fuera del país se realizará vía Skype.

### PERIODO DE PREINSCRIPCIÓN:

La preinscripción podrá realizarse vía web una vez confirmada la aceptación del candidato por parte de la dirección del máster. El período de preinscripción está abierto a partir de marzo de 2018 y el coste es de 300€, que serán descontados del precio total de la matrícula.

### DOCUMENTACIÓN NECESARIA PARA FORMALIZAR LA MATRÍCULA:

1. Fotocopia compulsada del título de graduado o licenciado.
2. Fotocopia DNI, NIE o pasaporte.
3. Expediente académico.

Para los alumnos extranjeros, los documentos 1 y 3 requieren ser autenticados por los procedimientos establecidos, que variarán según los convenios entre países, e irán acompañados de una traducción al castellano. Para mayor información:

<http://www.ub.edu/acad/es/acceso/internacionales/posgrado.htm>

Plazas limitadas según orden de preinscripción. En caso de no haber suficientes matriculados, la dirección se reserva el derecho a no realizar el curso.

## MÓDULOS, CRÉDITOS Y PRECIOS

El precio del crédito del máster en el primer año es de 79,07€ y en el segundo año es de 85,37€.

El precio del crédito del postgrado en el primer año es de 80€ y en el segundo año es de 100€.

Los ex-alumnos de la UB con carnet de *alumni* pueden optar a un 10% de descuento en la matrícula. En el momento de iniciar las clases el alumno debe haber realizado el pago del 50% del importe total de la matrícula.

Desglose de precios por módulos:

MÓDULO	NOMBRE	NÚMERO DE CRÉDITOS	PRECIO MÓDULO MÁSTER	PRECIO MÓDULO POSTGRADO
1	Bases teóricas en psicoterapia psicoanalítica	20	1.581,40€	1.600€
2	Práctica psicoterapéutica 1	12	1.186,05€	---
3	Práctica clínica	6	474,54€	---
4	Grupo de supervisión 1	5	395,35€	---
5	Teoría específica para la psicoterapia psicoanalítica	18	1.536,66€	1.800€
6	Práctica psicoterapéutica 2	12	1.024,44€	---
7	Grupo de supervisión 2	5	426,85€	---
8	Tesis del Máster	6	512,22€	---
	Tesis del Postgrado	3	---	300€

Deben añadirse a este importe 70€ en concepto de tasas administrativas de la UB y 6€ de póliza de seguro (obligatorio para alumnos que harán prácticas). La contratación de esta póliza cubre todos los accidentes que pueda sufrir el estudiante tanto en los recintos universitarios como en las instituciones en que haga prácticas.

La supervisión individual no está incluida en el precio de la matrícula.

## HORARIOS Y OTRAS INFORMACIONES

- Período de docencia: octubre de 2018 a julio de 2020. Las prácticas se podrán desarrollar hasta diciembre de 2020.
- Seminarios teóricos: miércoles de 18:30 a 22:45 h.
- Supervisiones grupales: trimestralmente un sábado por la mañana.
- Horarios de prácticas: se concretarán según disponibilidad del estudiante y de los centros de prácticas.
- Supervisiones individuales: El alumno deberá realizar un total de 70 horas de supervisión individual durante la realización del máster. El coste de esta actividad no está incluido en el precio de matrícula del máster. Se ha establecido un convenio con un grupo de supervisores acreditados y formados en la Sociedad Española de Psicoanálisis, para que alumnos del máster puedan acceder a precios especiales. El horario se establecerá de mutuo acuerdo con el supervisor/a.

De no haber cursado la totalidad de los módulos en los dos años, podrá matricularse el resto en los siguientes años, siempre y cuando, se reedite el máster.

## EVALUACIÓN

Para obtener el título de máster se requiere haber obtenido un mínimo de **aprobado** en todos los módulos. Además, se deberá:

- Tener una asistencia mínima de un 80% de las clases teóricas y superar la evaluación de cada asignatura.
- Haber completado el total de 300 horas de prácticas en los centros correspondientes.
- Haber realizado un total de 70 horas de supervisión individual.
- Haber aprobado el trabajo de investigación.

## INFORMACIÓN

### Dirección

Dra. Ana María Tuset

[atuset@ub.edu](mailto:atuset@ub.edu)

Dr. Jordi Artigue

[jordiartigue@ub.edu](mailto:jordiartigue@ub.edu)

### Coordinación y Secretaría

Dra. Verónica Boero

[psicoanalisisformacio@ub.edu](mailto:psicoanalisisformacio@ub.edu)

[vboero@ub.edu](mailto:vboero@ub.edu)

Miércoles de 9 a 16 h. y viernes de 9 a 14 h.

Tel. 93 312 51 21

[http://www.ub.edu/psicoanalisi\\_formacio/](http://www.ub.edu/psicoanalisi_formacio/)

Departamento de Psicología Clínica y Psicobiología  
Sección Personalidad, Evaluación y Tratamiento Psicológico  
Despacho 3609  
Facultad de Psicología – Campus Mundet  
Universidad de Barcelona  
Passeig de la Vall d'Hebron, 171 - 08035 Barcelona