

FACULTAT DE DRET

Av. Diagonal, 684  
08034 Barcelona

Horari: 10 - 13 h

# PREMI DE GRAVAT PER LA FACULTAT DE DRET 2024

EXPOSICIÓ D'OBRES PRESENTADES

SALA POLIVALENT "LA CAPELLA"

28 D'ABRIL - 30 DE MAIG 2025

## PRIMER PREMI

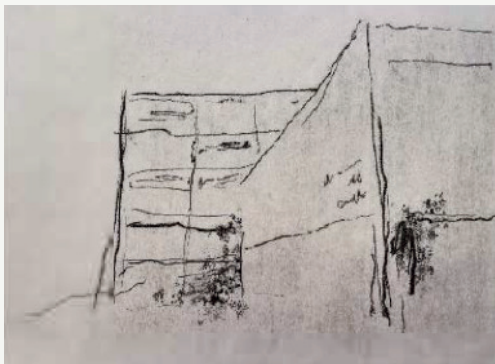
**Neus López Ortiz***Des de l'estructura*Vernís tou  
29 x 41 cm

Observem en l'obra una nova mirada de l'edifici que va més enllà de la representació literal, on tot i això, en no perdre els trets que caracteritzen l'arquitectura, es reconeix.

Mitjançant els traços es realça l'estructura de l'edifici, posant en el centre d'atenció l'esquelet de la construcció, d'igual manera que els arquitectes Guillem Giráldez Dávila, Pere López-Iñigo i Xavier Subias Fages.

L'obra mostra l'essència i la identitat de l'arquitectura. Malgrat la rigidesa de l'edifici, la seva representació no és estàtica i quadriculada en ser un espai ple de vida que recull diversitat de persones, ensenyaments i esdeveniments. El gravat transmet aquesta vivacitat a través de la línia irregular i fluctuosa que forma l'escena.

## ESPAI EXPOSITIU

**Aina Álvarez Sentís***Geometria de Finestres*Linòleum  
29,7 x 42 cm**Wenting Chen***Facultat de Dret*Linòleum  
29,7 x 42 cm**Laia Jaumandreu Sugrañes***Testimonis d'un passat: símbols de permanència i evolució.*Linòleum  
29,7 x 42 cm**Taily Martinez da Silva***Reflexos de la Facultat de Dret, art i memòria.*Linòleum  
42 x 29,7 cm**Daniela Quispe Saldias***Facultat de Dret*Aiguafort  
29,7 x 40 cm**Laia Umbría Roca***Finestra*Linòleum  
29 x 29 cm**Annia Bolzoni Guzman***Edifici Racionalista*Linòleum  
42 x 29,7 cm**Maria Fernández Martínez***Entre la norma i la forma: la forma com a mirall de la norma.*Linòleum  
29 x 40 cm**Núria Lázaro Escarré***Paisatge de la Facultat de Dret: arquitectura i naturalesa.*Linòleum  
42 x 29,7 cm**Laia Pérez Argemí***Fosc i clar, finestres i parets.*Aiguafort  
28,5 x 38 cm**Luana Reina Feitosa***Dret viu: tradició i progrés.*Aiguafort i vernís tou  
29 x 40 cm

## ACCÈSSIT EX AEQUO

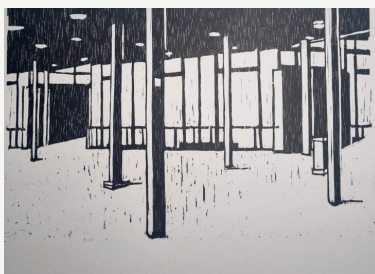
**Maria Moyà Ramon***Llegat de llums i ombres: la Facultat de Dret des de 1958.*Xilografia  
28 x 40 cm**Antònia Sansó Sastre***Interconnexions: abstracció a partir del racionalisme.*Xilografia i Gravats làser  
42 x 29,7 cm