

# Odontologia

## MÒDUL ASSIGNATURA

1r semestre

2n semestre

## MÒDUL PROFESSORAT

1r semestre

2n semestre

Curs 2012 - 2013

1r semestre

Alumnat matriculat en els grups participants amb informe: 2.019

Nombre d'enquestes emplenades: 194

Percentatge de resposta

9,61%

Mitjana del grau i mitjana mínima i màxima de les assignatures amb resposta en l'enquesta

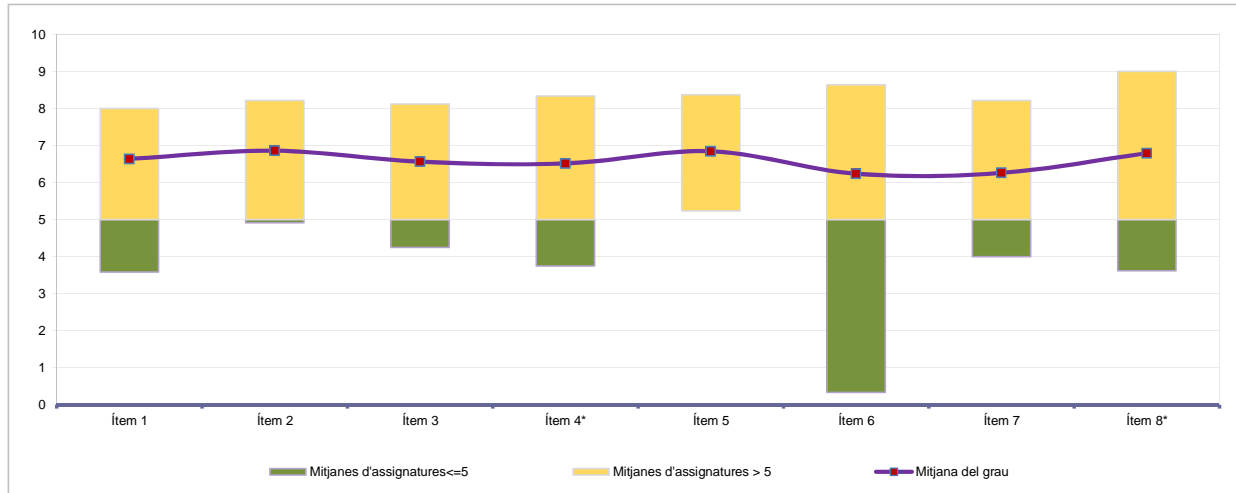

\* Aquests ítems no sempre tenen resposta atès que són ítems condicionals

Taula de freqüències de les respostes (%)

	Escala de valoració											Mitjana	Desviació	
	nc	0	1	2	3	4	5	6	7	8	9			10
1 En general, estic satisfet/a amb l'assignatura	n 0	1	4	4	8	9	14	36	52	39	16	11	6,64	2,00
2 El pla docent de l'assignatura és clar, complet i precís	n 1	4	0	4	5	7	22	24	50	38	25	14	6,86	2,06
3 Les activitats formatives (classes magistrals, exercicis, seminaris, etc.) han estat adequades per aprofitar l'assignatura	n 2	2	3	6	8	11	18	37	43	27	22	15	6,56	2,18
4 (En cas que n'hàgiu fet) Les pràctiques han estat adequades per aprofitar l'assignatura	n 6	7	3	6	8	10	17	28	35	36	20	18	6,52	2,48
5 Els espais i equipaments han estat els adients per a les activitats dutes a terme	n 0	5	2	5	5	8	14	21	52	45	21	16	6,85	2,21
6 El volum de feina exigit ha estat proporcional als crèdits de l'assignatura	n 0	9	5	8	9	14	18	21	37	38	23	12	6,24	2,60
7 Les activitats d'avaluació han estat les adequades	n 2	11	8	7	2	12	19	18	46	34	21	14	6,26	2,68
8 (En cas d'haver tingut més d'un professor/a) La coordinació entre el professorat de l'assignatura ha estat adequada	n 14	4	5	4	5	6	21	19	37	35	27	17	6,79	2,37

Resum de les dades identificadores de l'alumnat participant

SEXE

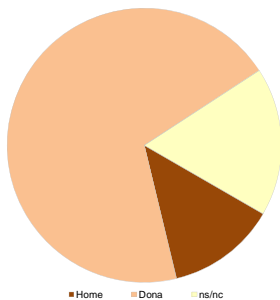

EDAT

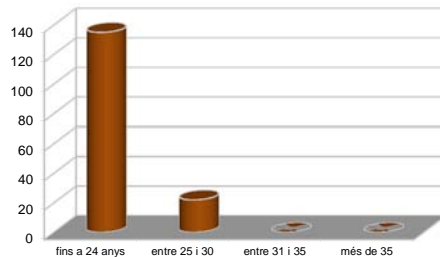

TREBALL

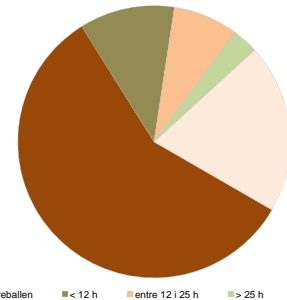

	Home	Dona	ns/nc
n	25	135	34
%	12,89%	69,59%	17,53%

	Fins a 24	entre 25 i 30	entre 31 i 35	més de 35	ns/nc
n	135	22	0	0	37
%	69,59%	11,34%	0,00%	0,00%	19,07%

	No treballen	< 12 h	entre 12 i 25 h	> 25 h	ns/nc
n	112	22	15	6	39
%	57,73%	11,34%	7,73%	3,09%	20,10%

Edat mitjana: 21,0 anys      mínima: 18 anys  
màxima: 28 anys

Curs 2012 - 2013  
 2n semestre

Alumnat matriculat en els grups participants amb informe: 2.212  
 Nombre d'enquestes emplenades: 254

Percentatge de resposta 11,48%

Mitjana del grau i mitjana mínima i màxima de les assignatures amb resposta en l'enquesta

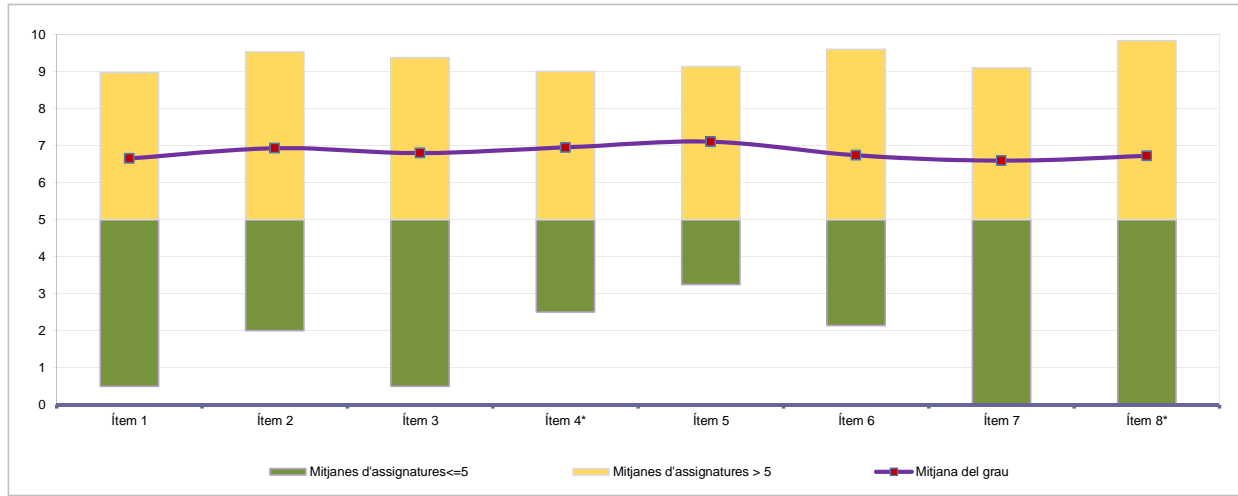

\* Aquests ítems no sempre tenen resposta atès que són ítems condicionals

Taula de freqüències de les respostes (%)

	Escala de valoració											Mitjana	Desviació	
	nc	0	1	2	3	4	5	6	7	8	9			10
1 En general, estic satisfet/a amb l'assignatura	n 1	22	3	4	8	5	20	39	39	42	25	46	6,65	2,89
2 El pla docent de l'assignatura és clar, complet i precís	n 2	15	6	4	12	7	17	26	37	43	26	59	6,93	2,88
3 Les activitats formatives (classes magistrals, exercicis, seminaris, etc.) han estat adequades per aprofitar l'assignatura	n 7	19	7	4	7	7	18	31	34	35	29	56	6,80	2,99
4 (En cas que n'hàgiu fet) Les pràctiques han estat adequades per aprofitar l'assignatura	n 11	10	6	10	10	9	18	23	29	39	36	53	6,95	2,84
5 Els espais i equipaments han estat els adients per a les activitats dutes a terme	n 6	10	3	7	7	7	22	21	39	53	27	52	7,10	2,61
6 El volum de feina exigit ha estat proporcional als crèdits de l'assignatura	n 6	18	3	10	12	10	21	20	28	40	29	57	6,74	3,04
7 Les activitats d'avaluació han estat les adequades	n 9	19	8	7	8	7	27	22	33	32	33	49	6,59	3,06
8 (En cas d'haver tingut més d'un professor/a) La coordinació entre el professorat de l'assignatura ha estat adequada	n 26	25	4	4	8	4	22	15	30	30	30	56	6,72	3,23

Resum de les dades identificadores de l'alumnat participant

SEXE

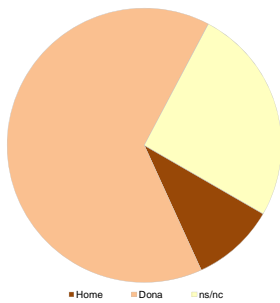

EDAT

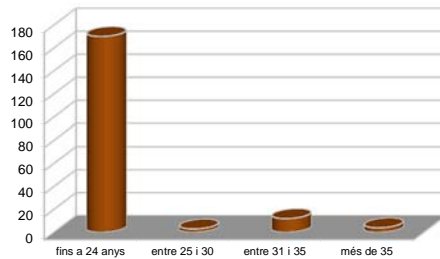

Edat mitjana: 22,0 anys  
 mínima: 18 anys  
 màxima: 43 anys

TREBALL

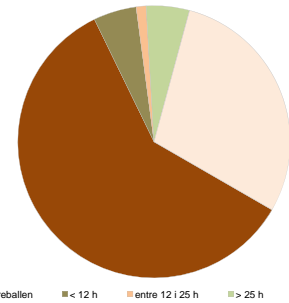

Curs 2012 - 2013  
**1r semestre**

Alumnat matriculat en els grups participants amb informe: **4.070**  
 Nombre d'enquestes emplenades: **300**

Percentatge de resposta **7,37%**

**Gràfics de mitjanes**

**Mitjana del grau i mitjana mínima i màxima del professorat participant en l'enquesta**

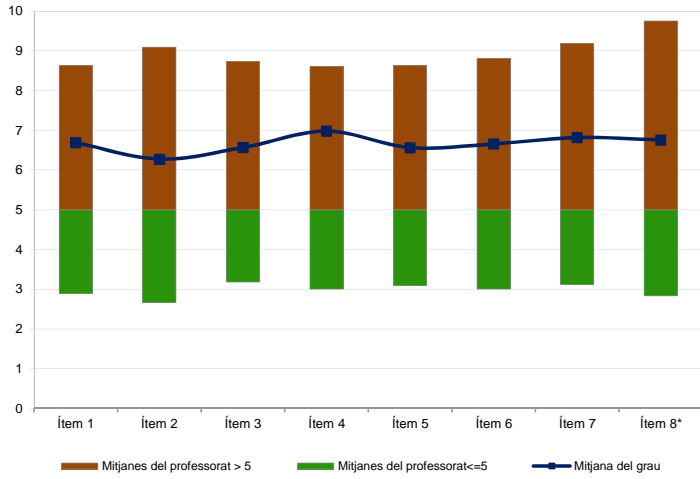

**Distribució per intervals de les puntuacions mitjanes del professorat del grau que ha participat en l'enquesta**

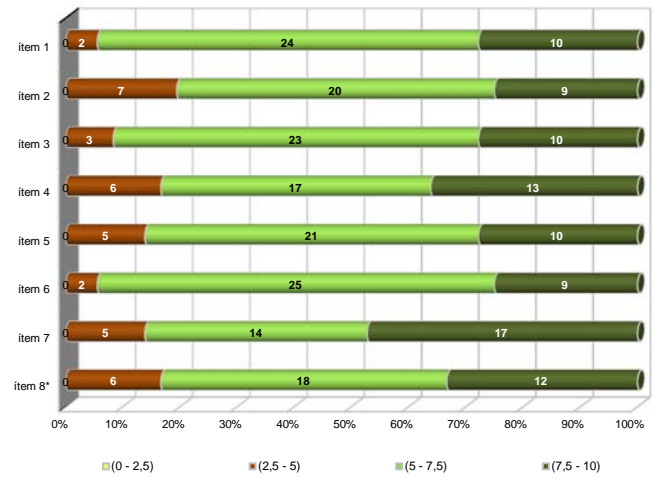

\*Aquest ítem no sempre té resposta atès que és un ítem condicional

**Taula de freqüències de les respostes (%)**

	Escala de valoració											Mitjana	Desviació	
	nc	0	1	2	3	4	5	6	7	8	9			10
1 En general, estic satisfet/a amb l'activitat docent duta a terme pel professor/a de l'assignatura	n 5	8	0	10	7	8	41	39	75	51	31	25	6,69	2,18
	% 1,7	2,7	---	3,3	2,3	2,7	13,7	13,0	25,0	17,0	10,3	8,3		
2 La manera de desenvolupar l'activitat docent aconsegueix motivar l'alumnat	n 2	16	4	11	9	18	35	39	68	46	28	24	6,28	2,53
	% 0,7	5,3	1,3	3,7	3,0	6,0	11,7	13,0	22,7	15,3	9,3	8,0		
3 Transmet amb claredat els continguts de l'assignatura	n 0	10	3	11	5	22	29	40	75	43	32	30	6,57	2,38
	% ---	3,3	1,0	3,7	1,7	7,3	9,7	13,3	25,0	14,3	10,7	10,0		
4 L'activitat docent ha permès complir el programa de l'assignatura	n 11	5	2	5	8	7	28	42	74	50	37	31	6,98	2,09
	% 3,7	1,7	0,7	1,7	2,7	2,3	9,3	14,0	24,7	16,7	12,3	10,3		
5 Les activitats d'avaluació proposades pel professor/a han estat adequades a l'assignatura	n 17	11	2	8	9	13	30	42	72	38	29	29	6,57	2,38
	% 5,7	3,7	0,7	2,7	3,0	4,3	10,0	14,0	24,0	12,7	9,7	9,7		
6 El material d'estudi i de consulta proposat (bibliografia, documents, recursos didàctics, etc.) ha estat útil per a l'aprenentatge de l'assignatura	n 19	7	5	9	3	10	39	33	79	40	27	29	6,66	2,28
	% 6,3	2,3	1,7	3,0	1,0	3,3	13,0	11,0	26,3	13,3	9,0	9,7		
7 Manté un bon clima de comunicació i relació amb l'alumnat	n 3	13	2	13	4	7	32	31	65	54	36	40	6,82	2,51
	% 1,0	4,3	0,7	4,3	1,3	2,3	10,7	10,3	21,7	18,0	12,0	13,3		
8 (En cas que n'hàgiu fet) Les activitats proposades pel professor/a al Campus Virtual han estat útils en el procés d'aprenentatge de l'assignatura	n 118	8	1	6	4	3	23	27	38	22	26	24	6,76	2,49
	% 39,3	2,7	0,3	2,0	1,3	1,0	7,7	9,0	12,7	7,3	8,7	8,0		

**Resum de les dades identificadores de l'alumnat participant**

**SEXE**

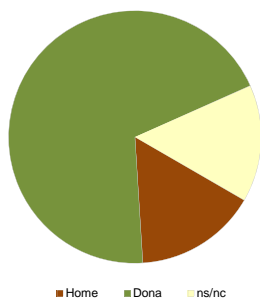

**EDAT**

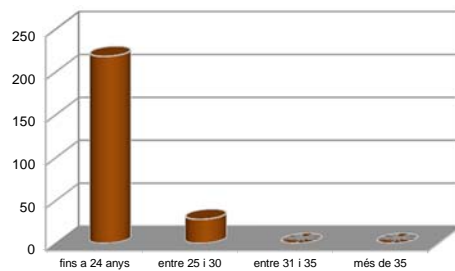

**TREBALL**

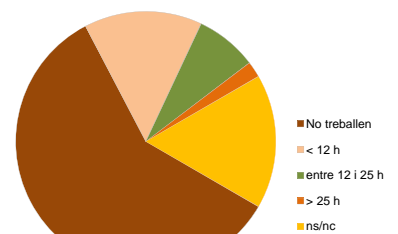

Home	Dona	ns/nc
n 47	208	45
% 15,67%	69,33%	15,00%

Fins a 24	entre 25 i 30	entre 31 i 35	més de 35	ns/nc
n 218	28	0	0	54
% 72,67%	9,33%	0,00%	0,00%	18,00%

No treballen	< 12 h	entre 12 i 25 h	> 25 h	ns/nc
n 177	44	23	6	50
% 59,00%	14,67%	7,67%	2,00%	16,67%

Edat mitjana: 20,7 anys      mínima: 18 anys  
 màxima: 28 anys

Curs 2012 - 2013  
**2n semestre**

Alumnat matriculat en els grups participants amb informe: 3.704  
 Nombre d'enquestes emplenades: 363

Percentatge de resposta: **9,80%**

**Gràfics de mitjanes**

**Mitjana del grau i mitjana mínima i màxima del professorat participant en l'enquesta**

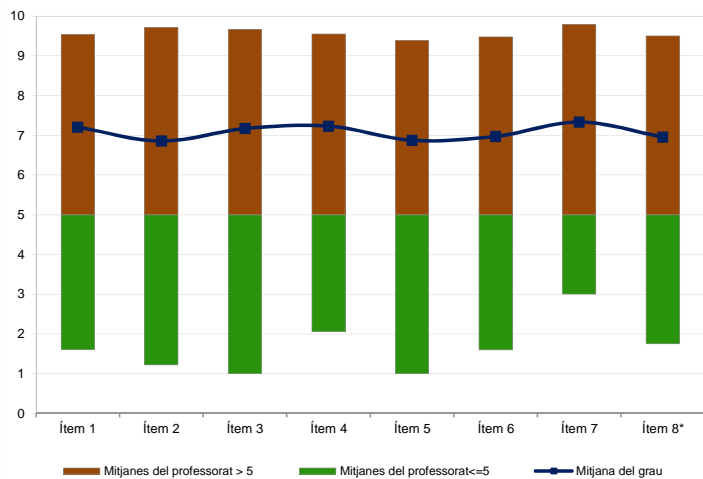

**Distribució per intervals de les puntuacions mitjanes del professorat del grau que ha participat en l'enquesta**

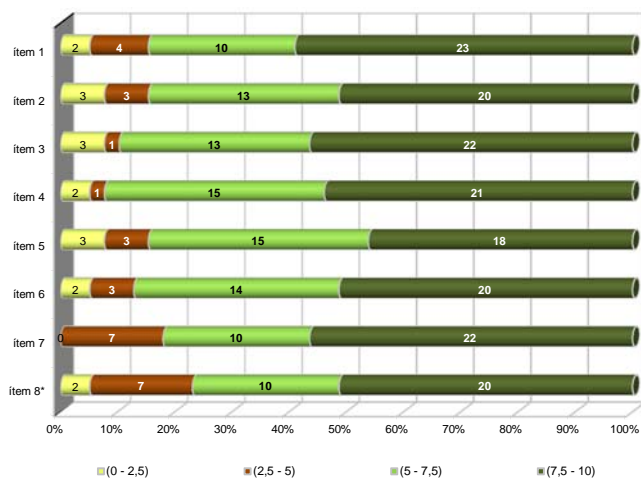

\*Aquest ítem no sempre té resposta atès que és un ítem condicional

**Taula de freqüències de les respostes (%)**

	Escala de valoració											Mitjana	Desviació	
	nc	0	1	2	3	4	5	6	7	8	9			10
1 En general, estic satisfet/a amb l'activitat docent duta a terme pel professor/a de l'assignatura	n 0	21	8	6	5	14	35	22	52	45	56	99	7,21	2,87
	% ---	5,8	2,2	1,7	1,4	3,9	9,6	6,1	14,3	12,4	15,4	27,3		
2 La manera de desenvolupar l'activitat docent aconsegueix motivar l'alumnat	n 1	30	7	13	11	9	31	32	43	41	46	99	6,86	3,14
	% 0,3	8,3	1,9	3,6	3,0	2,5	8,5	8,8	11,8	11,3	12,7	27,3		
3 Transmet amb claredat els continguts de l'assignatura	n 4	25	4	12	6	7	36	28	38	49	46	108	7,17	2,99
	% 1,1	6,9	1,1	3,3	1,7	1,9	9,9	7,7	10,5	13,5	12,7	29,8		
4 L'activitat docent ha permès complir el programa de l'assignatura	n 4	17	7	3	4	13	44	29	49	47	53	93	7,23	2,71
	% 1,1	4,7	1,9	0,8	1,1	3,6	12,1	8,0	13,5	12,9	14,6	25,6		
5 Les activitats d'avaluació proposades pel professor/a han estat adequades a l'assignatura	n 11	24	8	10	3	12	47	26	47	45	45	85	6,88	2,96
	% 3,0	6,6	2,2	2,8	0,8	3,3	12,9	7,2	12,9	12,4	12,4	23,4		
6 El material d'estudi i de consulta proposat (bibliografia, documents, recursos didàctics, etc.) ha estat útil per a l'aprenentatge de l'assignatura	n 6	23	12	6	5	16	37	34	31	52	46	95	6,97	3,00
	% 1,7	6,3	3,3	1,7	1,4	4,4	10,2	9,4	8,5	14,3	12,7	26,2		
7 Manté un bon clima de comunicació i relació amb l'alumnat	n 3	20	6	6	7	4	36	34	34	55	57	101	7,33	2,80
	% 0,8	5,5	1,7	1,7	1,9	1,1	9,9	9,4	9,4	15,2	15,7	27,8		
8 (En cas que n'hàgiu fet) Les activitats proposades pel professor/a al Campus Virtual han estat útils en el procés d'aprenentatge de l'assignatura	n 67	24	11	4	8	6	32	17	30	41	38	85	6,96	3,17
	% 18,5	6,6	3,0	1,1	2,2	1,7	8,8	4,7	8,3	11,3	10,5	23,4		

**Resum de les dades identificadores de l'alumnat participant**

**SEXE**

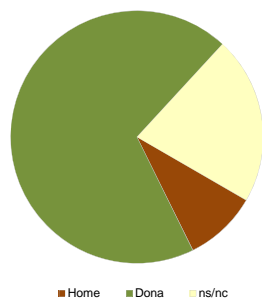

**EDAT**

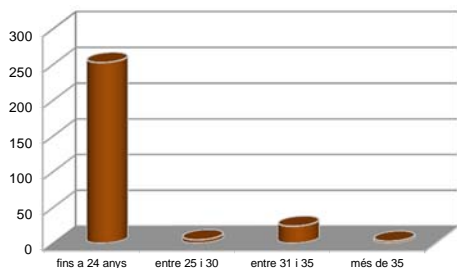

**TREBALL**

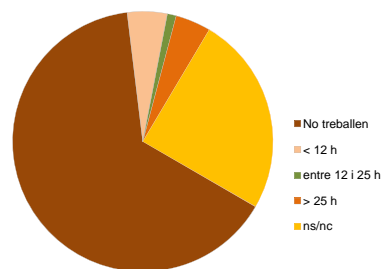

	Home	Dona	ns/nc
n	34	251	78
%	9,37%	69,15%	21,49%

	Fins a 24	entre 25 i 30	entre 31 i 35	més de 35	ns/nc
n	253	5	24	3	78
%	69,70%	1,38%	6,61%	0,83%	21,49%

	No treballen	< 12 h	entre 12 i 25 h	> 25 h	ns/nc
n	235	18	4	16	90
%	64,74%	4,96%	1,10%	4,41%	24,79%

Edat mitjana: 21,8 anys      mínima: 18 anys  
 màxima: 43 anys