

Direcció i Gestió de Centres Educatius

MÒDUL ASSIGNATURA

1r semestre

2n semestre

MÒDUL PROFESSORAT

1r semestre

2n semestre

Curs 2013 - 2014

1r semestre

Alumnat matriculat en els grups participants: 127
 Nombre d'enquestes empenades: 26

Percentatge de resposta 20,47%

Mitjana del màster i mitjana mínima i màxima de les assignatures amb resposta en l'enquesta

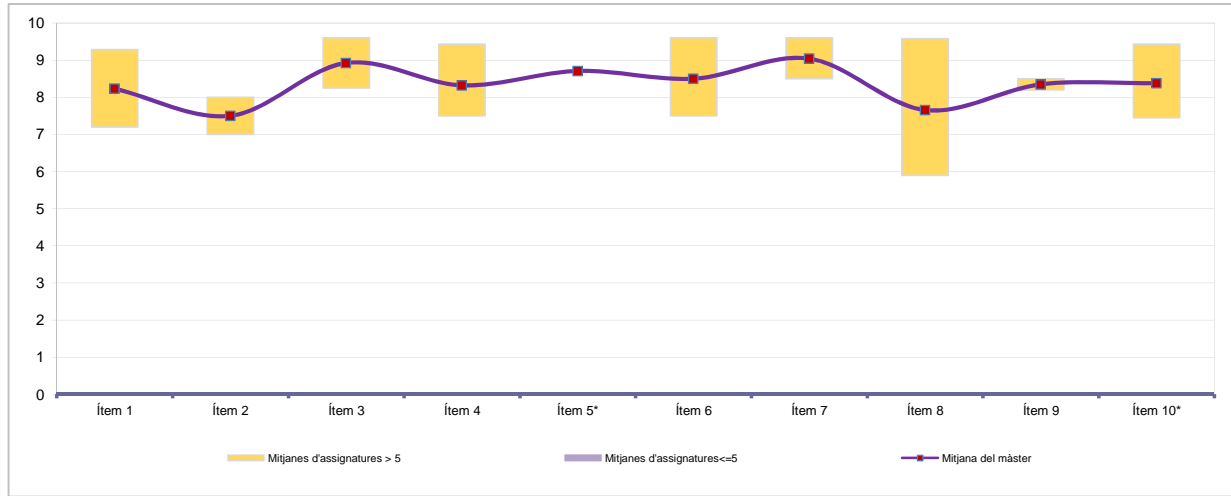

*Aquests ítems no sempre tenen resposta atès que són ítems condicionals

Taula de freqüències de les respostes (%)

	Escala de valoració											Mitjana	Desviació	
	← en desacord					→ d'acord								
	nc	0	1	2	3	4	5	6	7	8	9			10
1 En general, estic satisfet/a amb l'assignatura	n 0	0	0	2	0	0	1	0	3	6	4	10	8,23	2,25
%	---	---	---	7,7	---	---	3,8	---	11,5	23,1	15,4	38,5		
2 El pla docent de l'assignatura (objectius, programa, calendari i criteris d'avaluació) ha estat explicat amb claredat a l'inici del curs	n 0	3	1	0	0	0	1	2	2	0	7	10	7,50	3,47
%	---	11,5	3,8	---	---	---	3,8	7,7	7,7	---	26,9	38,5		
3 Els continguts que s'hi han tractat estan actualitzats	n 0	0	0	0	0	0	2	0	0	4	10	10	8,92	1,35
%	---	---	---	---	---	---	7,7	---	---	15,4	38,5	38,5		
4 Les activitats formatives dutes a terme han estat adequades als continguts de l'assignatura	n 1	0	0	1	0	1	1	0	3	3	8	8	8,32	2,06
%	3,8	---	---	3,8	---	3,8	3,8	---	11,5	11,5	30,8	30,8		
5 (En cas que n'hàgiu fet) Les pràctiques dutes a terme han estat adequades als continguts de l'assignatura	n 2	0	0	0	0	1	1	1	0	4	8	9	8,71	1,63
%	7,7	---	---	---	---	3,8	3,8	3,8	---	15,4	30,8	34,6		
6 Els espais i equipaments han estat adients per a les activitats dutes a terme	n 0	0	0	0	0	0	2	2	2	5	5	10	8,50	1,63
%	---	---	---	---	---	---	7,7	7,7	7,7	19,2	19,2	38,5		
7 El volum de feina exigida ha estat proporcional als crèdits de l'assignatura	n 0	0	0	0	0	0	0	2	1	2	10	11	9,04	1,18
%	---	---	---	---	---	---	---	7,7	3,8	7,7	38,5	42,3		
8 Els procediments i els criteris d'avaluació s'han ajustat al desenvolupament de l'assignatura	n 0	3	1	0	0	0	0	2	1	2	7	10	7,65	3,43
%	---	11,5	3,8	---	---	---	---	7,7	3,8	7,7	26,9	38,5		
9 El pla docent s'ha complert satisfactòriament	n 0	1	0	0	1	1	1	1	0	2	7	12	8,35	2,61
%	---	3,8	---	---	3,8	3,8	3,8	---	---	7,7	26,9	46,2		
10 (En cas d'haver tingut més d'un professor) La coordinació entre els professors de l'assignatura ha estat adequada	n 2	0	1	0	0	1	2	1	1	0	7	11	8,38	2,43
%	7,7	---	3,8	---	---	3,8	7,7	3,8	3,8	---	26,9	42,3		

Resum de les dades identificadores de l'alumnat participant

SEXE

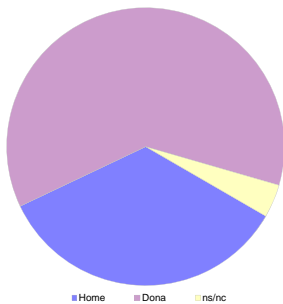

EDAT

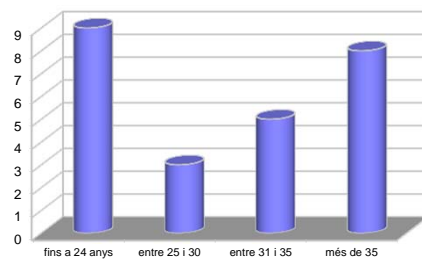

TREBALL

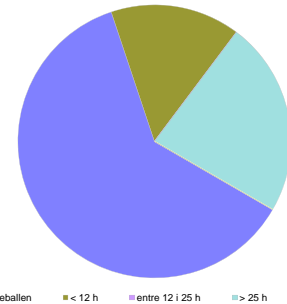

Home	Dona	ns/nc
n 9	16	1
% 34,62%	61,54%	3,85%

Fins a 24	entre 25 i 30	entre 31 i 35	més de 35	ns/nc
n 9	3	5	8	1
% 34,62%	11,54%	19,23%	30,77%	3,85%

No treballen	< 12 h	entre 12 i 25 h	> 25 h	ns/nc
n 16	4	0	6	0
% 61,54%	15,38%	0,00%	23,08%	0,00%

Edat mitjana: 31,0 anys mínima: 23 anys
 màxima: 42 anys

Curs 2013 - 2014
2n semestre

Alumnat matriculat en els grups participants: 102
Nombre d'enquestes empenades: 32

Percentatge de resposta 31,37%

Mitjana del màster i mitjana mínima i màxima de les assignatures amb resposta en l'enquesta

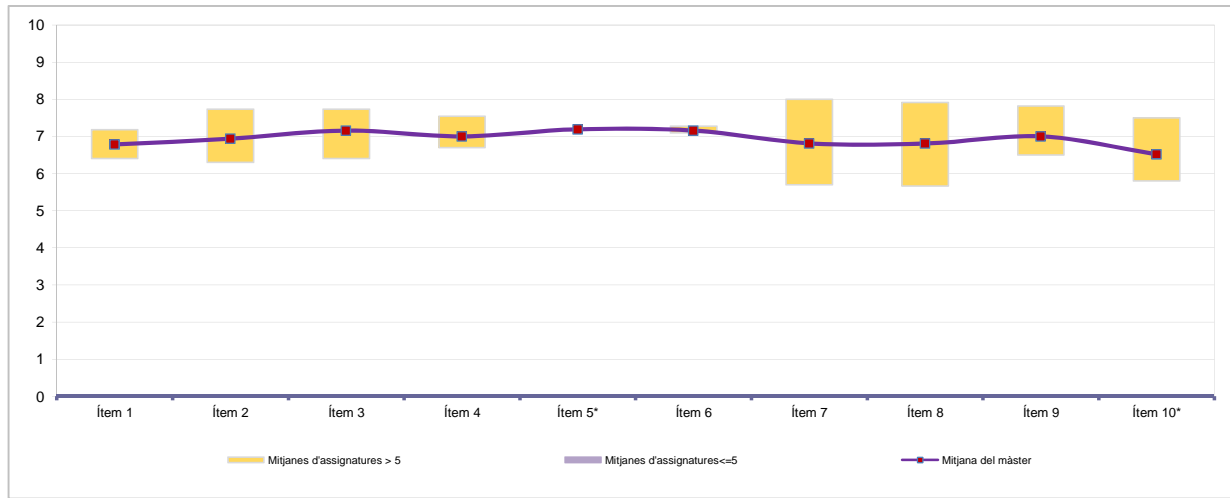

*Aquests ítems no sempre tenen resposta atès que són ítems condicionals

Taula de freqüències de les respostes (%)

	Escala de valoració											Mitjana	Desviació	
	← Totalment en desacord					→ Totalment d'acord								
	nc	0	1	2	3	4	5	6	7	8	9			10
1 En general, estic satisfet/a amb l'assignatura	n 0	1	2	0	1	0	4	4	4	8	4	4	6,78	2,64
%	---	3,1	6,3	---	3,1	---	12,5	12,5	12,5	25,0	12,5	12,5		
2 El pla docent de l'assignatura (objectius, programa, calendari i criteris d'avaluació) ha estat explicat amb claredat a l'inici del curs	n 0	1	1	1	0	2	4	2	5	5	6	5	6,94	2,66
%	---	3,1	3,1	3,1	---	6,3	12,5	6,3	15,6	15,6	18,8	15,6		
3 Els continguts que s'hi han tractat estan actualitzats	n 0	1	1	2	1	1	2	0	5	6	6	7	7,16	2,90
%	---	3,1	3,1	6,3	3,1	3,1	6,3	---	15,6	18,8	18,8	21,9		
4 Les activitats formatives dutes a terme han estat adequades als continguts de l'assignatura	n 0	1	1	1	2	2	1	1	4	9	4	6	7,00	2,81
%	---	3,1	3,1	3,1	6,3	6,3	3,1	3,1	12,5	28,1	12,5	18,8		
5 (En cas que n'hàgiu fet) Les pràctiques dutes a terme han estat adequades als continguts de l'assignatura	n 6	1	1	0	2	2	0	0	5	5	3	7	7,19	2,93
%	18,8	3,1	3,1	---	6,3	6,3	---	---	15,6	15,6	9,4	21,9		
6 Els espais i equipaments han estat adients per a les activitats dutes a terme	n 0	1	2	0	2	3	0	1	3	7	4	9	7,16	3,03
%	---	3,1	6,3	---	6,3	9,4	---	3,1	9,4	21,9	12,5	28,1		
7 El volum de feina exigida ha estat proporcional als crèdits de l'assignatura	n 0	1	2	1	3	2	0	0	4	7	7	5	6,81	3,06
%	---	3,1	6,3	3,1	9,4	6,3	---	---	12,5	21,9	21,9	15,6		
8 Els procediments i els criteris d'avaluació s'han ajustat al desenvolupament de l'assignatura	n 1	1	2	1	1	2	2	1	4	6	6	5	6,81	2,96
%	3,1	3,1	6,3	3,1	3,1	6,3	6,3	3,1	12,5	18,8	18,8	15,6		
9 El pla docent s'ha complert satisfactòriament	n 0	1	1	1	2	2	0	1	5	10	4	5	7,00	2,74
%	---	3,1	3,1	3,1	6,3	6,3	---	3,1	15,6	31,3	12,5	15,6		
10 (En cas d'haver tingut més d'un professor) La coordinació entre els professors de l'assignatura ha estat adequada	n 3	2	1	1	2	2	2	0	6	3	4	6	6,52	3,18
%	9,4	6,3	3,1	3,1	6,3	6,3	---	---	18,8	9,4	12,5	18,8		

Resum de les dades identificadores de l'alumnat participant

SEXE

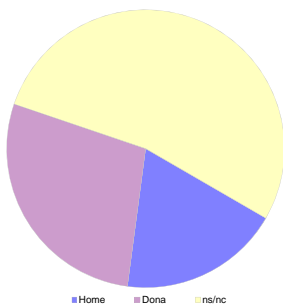

	Home	Dona	ns/nc
n	6	9	17
%	18,75%	28,13%	53,13%

EDAT

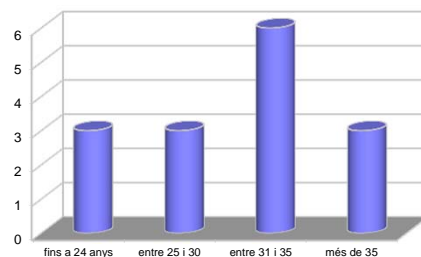

	Fins a 24	entre 25 i 30	entre 31 i 35	més de 35	ns/nc
n	3	3	6	3	17
%	9,38%	9,38%	18,75%	9,38%	53,13%

Edat mitjana: 30,6 anys mínima: 23 anys
màxima: 36 anys

TREBALL

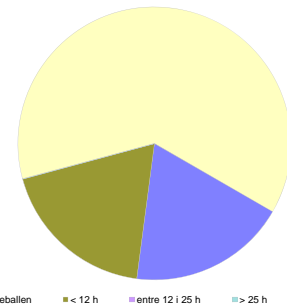

	No treballen	< 12 h	entre 12 i 25 h	> 25 h	ns/nc
n	6	6	0	0	20
%	18,75%	18,75%	0,00%	0,00%	62,50%

Curs 2013 - 2014
1r semestre

Alumnat matriculat en els grups participants: 223
Nombre d'enquestes emplenades: 46

Percentatge de resposta: 20,63%

Gràfics de mitjanes

Mitjana del màster i mitjana mínima i màxima del professorat participant en l'enquesta

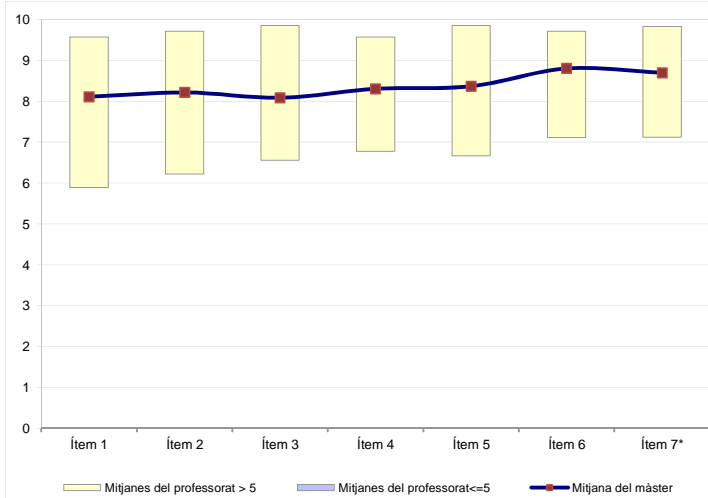

Distribució per intervals de les puntuacions mitjanes del professorat del màster que ha participat en l'enquesta

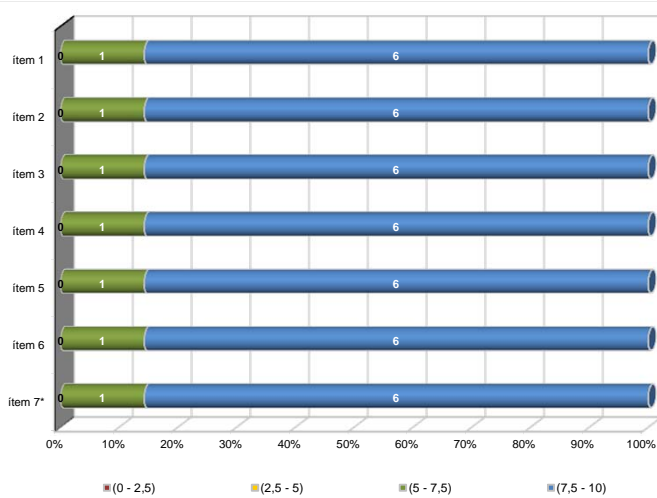

*Aquest ítem no sempre té resposta atès que és un ítem condicional

Taula de freqüències de les respostes (%)

	nc	Escala de valoració										Mitjana	Desviació	
		0	1	2	3	4	5	6	7	8	9			10
1 En general, estic satisfet/a amb l'activitat docent duta a terme pel/per la professor/a de l'assignatura	n 0	1	1	1	2	0	2	3	1	5	11	19	8,11	2,65
2 La manera de desenvolupar l'activitat docent aconsegueix motivar l'alumnat	n 0	0	1	0	1	3	3	2	3	3	10	20	8,22	2,35
3 Transmet amb claredat els continguts de l'assignatura	n 0	1	0	3	0	1	4	1	3	3	9	21	8,09	2,68
4 La metodologia desenvolupada en l'assignatura ha estat adequada	n 0	0	0	0	3	0	4	3	2	5	9	20	8,30	2,16
5 El material d'estudi i de consulta proposat (bibliografia, documents, recursos didàctics, etc.) ha estat útil per a l'aprenentatge de l'assignatura	n 0	0	0	0	3	2	3	1	4	1	9	23	8,37	2,29
6 Manté un bon clima de comunicació amb l'alumnat i es mostra assequible per correu electrònic, campus virtual o personalment	n 0	0	1	0	0	0	3	0	2	7	11	22	8,80	1,81
7 (En cas que n'hàgiu fet) Les activitats proposades pel professor/a al Campus Virtual han estat útils en el procés d'aprenentatge de l'assignatura	n 3	0	0	0	1	1	3	2	2	3	8	23	8,70	1,93

Resum de les dades identificadores de l'alumnat participant

SEXE

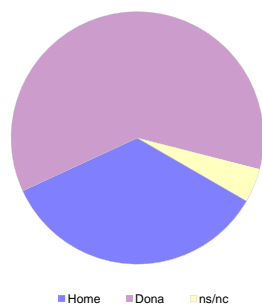

	Home	Dona	ns/nc
n	16	28	2
%	34,78%	60,87%	4,35%

EDAT

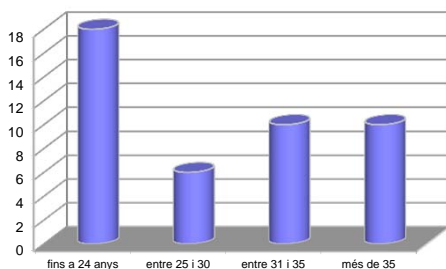

	Fins a 24	entre 25 i 30	entre 31 i 35	més de 35	ns/nc
n	18	6	10	10	2
%	39,13%	13,04%	21,74%	21,74%	4,35%

Edat mitjana: 30,0 anys mínima: 23 anys
màxima: 42 anys

TREBALL

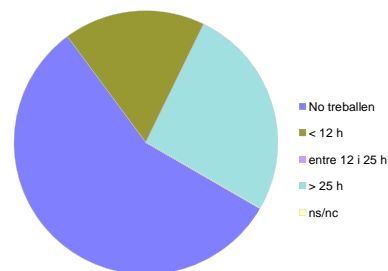

	No treballen	< 12 h	entre 12 i 25 h	> 25 h	ns/nc
n	26	8	0	12	0
%	56,52%	17,39%	0,00%	26,09%	0,00%

Curs 2013 - 2014
2n semestre

Alumnat matriculat en els grups participants: **237**
 Nombre d'enquestes empenades: **73**

Percentatge de resposta **30,80%**

Gràfics de mitjanes

Mitjana del màster i mitjana mínima i màxima del professorat participant en l'enquesta

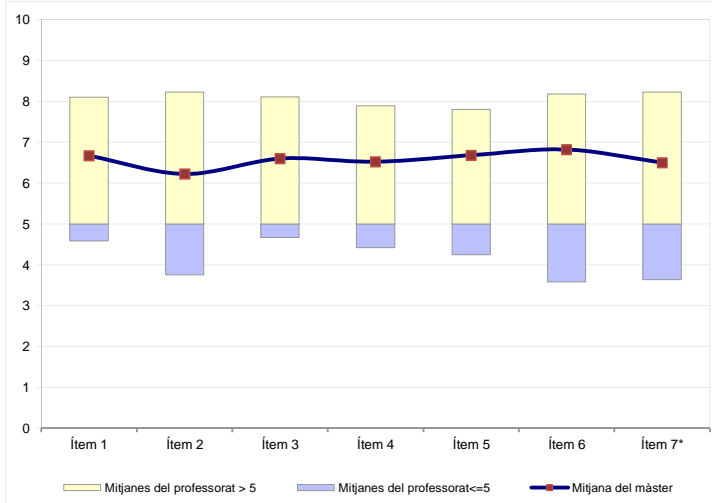

Distribució per intervals de les puntuacions mitjanes del professorat del màster que ha participat en l'enquesta

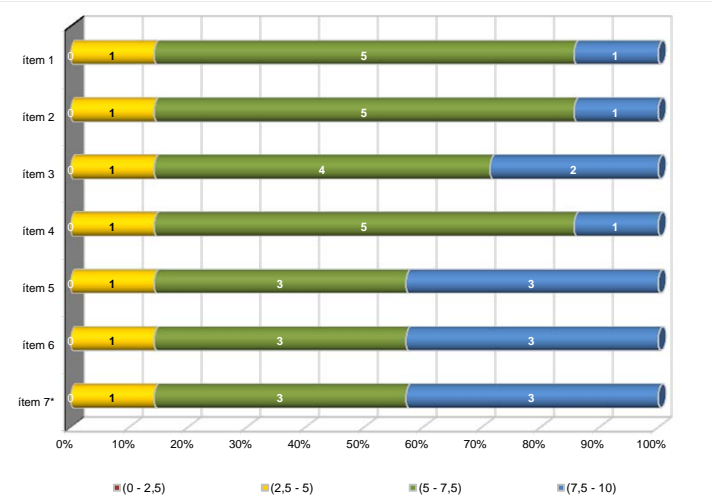

*Aquest ítem no sempre té resposta atès que és un ítem condicional

Taula de freqüències de les respostes (%)

	Totalment en desacord	Escala de valoració										Totalment d'acord	Mitjana	Desviació	
		0	1	2	3	4	5	6	7	8	9				10
		nc	n	%	n	%	n	%	n	%	n				%
1 En general, estic satisfet/a amb l'activitat docent duta a terme pel/per la professor/a de l'assignatura	nc	0	5	2	5	2	2	3	5	13	14	7	15	6,67	3,07
2 La manera de desenvolupar l'activitat docent aconsegueix motivar l'alumnat	nc	1	4	6	3	1	6	5	6	12	9	8	12	6,22	3,11
3 Transmet amb claredat els continguts de l'assignatura	nc	1	3	6	1	4	1	3	12	10	9	8	15	6,60	3,02
4 La metodologia desenvolupada en l'assignatura ha estat adequada	nc	2	2	7	3	0	4	3	9	12	10	9	12	6,52	2,98
5 El material d'estudi i de consulta proposat (bibliografia, documents, recursos didàctics, etc.) ha estat útil per a l'aprenentatge de l'assignatura	nc	1	3	5	2	4	2	4	6	10	13	8	15	6,68	3,03
6 Manté un bon clima de comunicació amb l'alumnat i es mostra assequible per correu electrònic, campus virtual o personalment	nc	1	7	5	0	3	0	5	3	6	14	10	19	6,82	3,39
7 (En cas que n'hàgiu fet) Les activitats proposades pel professor/a al Campus Virtual han estat útils en el procés d'aprenentatge de l'assignatura	nc	9	5	5	3	1	3	2	5	6	12	8	14	6,50	3,36

Resum de les dades identificadores de l'alumnat participant

SEXE

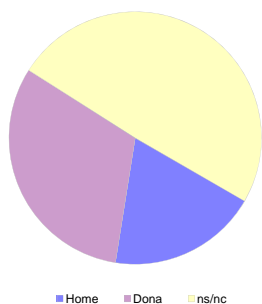

	Home	Dona	ns/nc
n	14	23	36
%	19,18%	31,51%	49,32%

EDAT

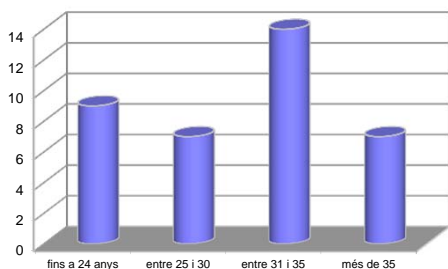

	Fins a 24	entre 25 i 30	entre 31 i 35	més de 35	ns/nc
n	9	7	14	7	36
%	12,33%	9,59%	19,18%	9,59%	49,32%

Edat mitjana: 30,2 anys mínima: 23 anys
 màxima: 36 anys

TREBALL

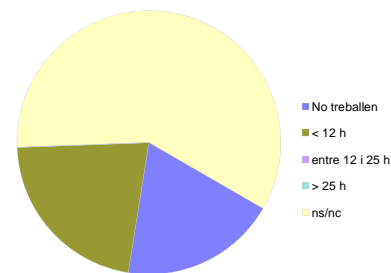

	No treballen	< 12 h	entre 12 i 25 h	> 25 h	ns/nc
n	14	16	0	0	43
%	19,18%	21,92%	0,00%	0,00%	58,90%