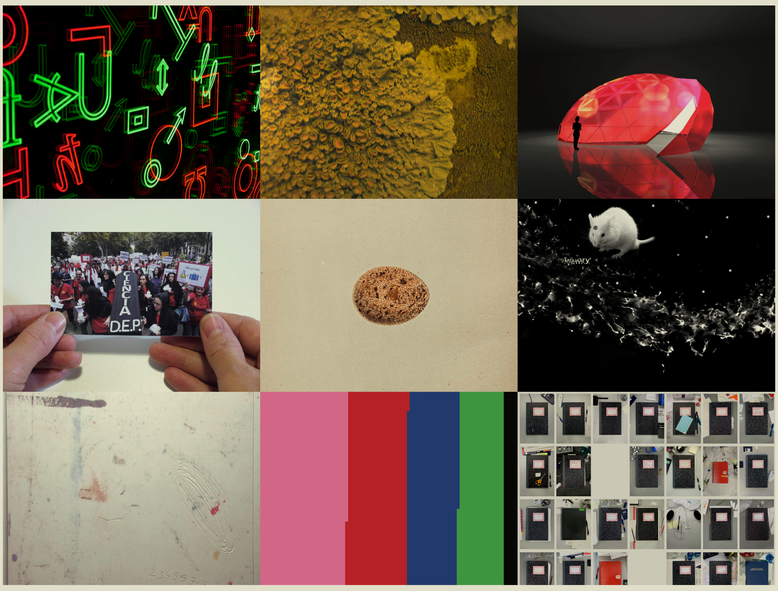

Sala d'exposicions
Centre Cultural
El Carme

MetaMètode

Diàlegs entre art i ciència

04.09.2014 - 10.10.2014

EUGÈNIA AGUSTÍ
JORDI BIELSA
LUZ BROTO
M. MERCÈ CASANOVAS
JOSEFINA DE LÓPEZ
JO MILNE
ALEIX MOLET
CRISTINA PASTÓ
ELOI PUIG
MARTA SAN GREGORIO
ANJA STEIDINGER
ALICIA VELA
ANTÒNIA VILÀ

Agenda d'activitats

26 de setembre
Visita guiada
a càrrec d'Eugènia Agustí i Antònia Vilà

1 d'octubre
Visita guiada
a càrrec de M. Mercè Casanovas i
Cristina Pastó

8 d'octubre
Presentació de la publicació
"MetaMètodo. Metodologías compartidas
en procesos artísticos",
a càrrec d'Alicia Vela i Eloi Puig

www.ub.edu/imarte/
Grup de recerca I+D
de la Facultat de Belles Arts
Universitat de Barcelona

c/ Francesc Layret, 78-82
08911 Badalona
Tel. 934 832 990
elcarme@badalona.cat

Horaris
De dimarts a dissabte, de 16 a 20:30 h
Diumenges, de 10 a 14 h (festius tancat)
Entrada lliure

Informació
www.badalona.cat
Oficina de Turisme de Badalona

Com arribar-hi
Metro: L2 Badalona Pompeu Fabra
Autobús: Estació Francesc Layret-Sant Miquel
B2, B3, B4, B9, B17, B25, B27, B29, B30, B31 i B34
Tren : Badalona

Universitat de Barcelona
Ajuntament de Badalona
Vicerrectorat de Relacions Institucionals i Cultura
BADALONA CULTURA
imarte
Unión Europea
Fondo Europeo de Desarrollo Regional
Gobierno de España
Ministerio de Economía y Competitividad
BADALONA
Ciutat de primera!