

## Memòria del Pla de Formació del PAS 2011

L'any 2011 s'ha caracteritzat per un fort increment de matrícules i de cursos de l'àrea de gestió econòmica, a causa de la posada en marxa de l'aplicació SAP. La formació en aquesta aplicació ha representat un increment d'un 48 % en el nombre de matrícules, un 18 % del nombre total d'hores lectives, i un 44% de hores realitzades per al PAS i destinades a la seva formació respecte a l'any 2010.

Cal destacar que s'ha format un grup de 30 persones en tècniques de formació i en una especialització profunda del SAP. Aquest grup ha estat preparat per ser formadors interns dels més de 1200 PAS futurs usuaris de SAP. Aquest procés formatiu va finalitzar abans de les vacances i l'eina SAP es va poder utilitzar a partir del mes de setembre.

Un altre aspecte a tenir en compte, ha estat que els cursos de TIC s'han realitzat d'acord amb el programa d'ACTIC (acreditació de competències en tecnologies de la informació i la comunicació) de la Generalitat de Catalunya. El PAS va tenir l'opció de realitzar una prova en línia per saber quines eren les seves carències en competències digitals. 484 persones, van fer aquestes proves i van demostrar un nivell bastant alt (la majoria entre el nivell mitjà i l'alt).

Seguint la directriu de potenciar l'aprenentatge d'idiomes, sobre tot l'anglès, s'han continuat realitzant els cursos específics per al PAS presencials, així com també els d'en línia, a més de gestionar la devolució de l'import de la matrícula d'idiomes de L'EIM i l'EOI un cop superat el curs. Una novetat en l'aprenentatge d'idiomes ha estat el programa d'autoaprenentatge Roseta Stone, que s'ha posat a l'abast de tota la comunitat universitària, entre ells al PAS. Amb aquest programa formatiu es tenia l'oportunitat d'estudiar veint-i-dos idiomes.

També es van organitzar conferències de temes novedosos, adreçades majoritàriament als comandaments, entre les quals es poden destacar la de "Gestionar els riscos de la corrupció", o bé "com incideixen les xarxes socials en la transformació de l'Administració Pública."

Només, i per finalitzar, cal informar que s'han organitzat 286 cursos, amb 4.079 matrícules, amb uns costos directes de professorat de 271.213 €

Esperem que aquesta formació hagi servit per a la professionalització del PAS i la millora institucional.

Barcelona, 27 de febrer de 2012

La cap de Formació Corporativa.

## Índex d'indicadors relatiu a la formació del PAS durant el 2011

<b>Per àmbits</b>	Pàg.3
<b>Per àrees temàtiques</b>	Pàg.3
<b>Relació de cursos per àrees del Pla de Formació</b>	Pàg.6
<b>Relació de professorat</b>	Pàg.19
<b>Ajuts de mobilitat del PAS-AGAUR (Estades 2011)</b>	Pàg.35
<b>Relació de cursos subvencionats FOFOCO</b>	Pàg.36

### GRÀFIQUES

<b>Matrícules</b>	
<b>Nombre de matrícules per àrees (GR3)</b>	Pàg.37
<b>Percentatge matrícules per categories laborals (GR5)</b>	Pàg.38
<b>Matrícules per àmbits i col·lectius laboral-funcionari (GR6)</b>	Pàg.39
<b>Matrícules del personal funcionari (GR8)</b>	Pàg.40
<b>Matrícules del personal laboral (GR7)</b>	Pàg.40
<b>Hores globals de formació del PAS per àrees (GR2)</b>	Pàg.41
<b>Aprofitament</b>	
<b>Percentatge (sí/no) dels cursos (GR1)</b>	Pàg.42

<b>Avaluació dels cursos i professorat</b>	
<b>Per àrees (GR11)</b>	Pàg.43
<b>Per àmbits (GR12)</b>	Pàg.43

<b>Costos directes de Formació</b>	
<b>Per àrees temàtiques (GR4)</b>	Pàg.45
<b>Cost alumne per àrees temàtiques (GR10)</b>	Pàg.44
<b>Organització dels cursos (GR13)</b>	Pàg.45

<b>Evolució</b>	
<b>Evolució de matrícules per àrees 2001-2011 (EV1)</b>	Pàg.46
<b>Evolució de matrícules 2001-2010 (EV6)</b>	Pàg.48
<b>Evolució de matrícules per col·lectius 2001-2011 (EV2)</b>	Pàg.47
<b>Ratio hores de formació per plantilla UB 2001-2011 (EV3)</b>	Pàg.49
<b>Evolució de l'aprofitament 2001-2011 (EV4)</b>	Pàg.48

## Indicadors bàsics del Pla de Formació del PAS 2011

ÀMBITS	EDICIONS	MATRÍCULES	HORES	HORES GLOBALES	DESPESES UB	SUBVENCIÓ FOFOCO	SUBVENCIÓ AGAUR	TOTAL DESPESES	COST ALUMNE
Perfeccionament pel lloc de treball	260	3558	9405	82571	176556	65544	16031	258131	72,5
Desenvolupament personal	9	161	117	2271	9242			9242	57,4
Per prescripció normativa	18	364	96	1960	3840			3840	10,5
<b>TOTAL</b>	<b>287</b>	<b>4083</b>	<b>9618</b>	<b>86802</b>	<b>189638</b>	<b>65544</b>	<b>16031</b>	<b>271213</b>	<b>66,4</b>

ÀREES TEMÀTIQUES	EDICIONS	MATRÍCULES	HORES	HORES GLOBALES	DESPESES UB	SUBVENCIÓ FOFOCO	SUBVENCIÓ AGAUR	TOTAL DESPESES	COST ALUMNE
Gestió econòmica financera	59	1210	1786	28418	33393			33393	27,6
Biblioteca (més 2 AGAUR )	17	504	123	2607	8664		4965	13629	27,0
Idiomes estrangers	67	466	5158	34583	51088	65544		116632	250,3
TIC	40	407	801	7884	40898			40898	100,5
Organització i Qualitat	18	354	158	2453,5	11198			11198	31,6
Jurídic	15	322	72	1655	4480			4480	13,9
Seguretat Salut i Medi ambient	14	258	126	2193	4604			4604	17,8
Comunicació	16	233	163	2344	17334			17334	74,4
Gestió de RRHH	11	138	71	913	3616			3616	26,2
Habilitats directives	2	56	5	140	500			500	8,9
Llengua catalana	16	34	1000	1640	2893			2893	85,1
Diversos	2	34	51	943	5119			5119	150,6
Gestió acadèmicodocent i SED	3	33	42	462	3360			3360	101,8
Laboratoris Estabularis ( més 1 AGAUR)	5	32	62	566,5	2148		6826	8974	280,4
Preparació accés nivells educatius	1	1			343			343	343,0
Recerca (AGAUR)	1	1					4240	4240	4240,0
<b>TOTAL</b>	<b>287</b>	<b>4083</b>	<b>9618</b>	<b>86802</b>	<b>189638</b>	<b>0</b>	<b>11066</b>	<b>271213</b>	<b>66,4</b>

		Nombre efectius PAS	
		2011	RATIO
Hores de formació globals	86773	2371	36,60
Nombre de Matrícules	4079	2371	1,72
Participants als cursos ( pendent)	1498	2371	0,63
Costos directes	271213	2371	114,39

Nombre de cursos per entitat/unitat que els organitza	
Formació Corporativa	189
Serveis Lingüístics	17
Escola d'Administració Pública	5
Escola d'Idiomes Moderns	22
Escola Oficial d'Idiomes	4
Altres	2
Oficina Atenea Ecofin	37
UOC	1
Can Batlló	1
Agaur	4
Formació externa	4

Perfil dels destinataris dels cursos	EDICIONS	MATRÍCULES	HORES	HORES	
				GLOBALS	DESPESES UB
<b>Obert al PAS</b>	<b>187</b>	<b>2098</b>	<b>7528</b>	<b>54322</b>	<b>205062</b>
<b>Administratiu</b>	<b>55</b>	<b>1164</b>	<b>1618</b>	<b>26098</b>	<b>32153</b>
<b>Biblioteca</b>	<b>19</b>	<b>550</b>	<b>148</b>	<b>3212</b>	<b>15805</b>
<b>Comandaments</b>	<b>7</b>	<b>156</b>	<b>34</b>	<b>638</b>	<b>2290</b>
<b>Altres perfils específics</b>	<b>10</b>	<b>72</b>	<b>182</b>	<b>1842</b>	<b>1314</b>
<b>Laboratori/Estabulari</b>	<b>6</b>	<b>33</b>	<b>62,5</b>	<b>566,5</b>	<b>13214</b>
<b>Audiovisuals</b>	<b>2</b>	<b>6</b>	<b>31,5</b>	<b>94,5</b>	<b>1375</b>
	<b>286</b>	<b>4079</b>	<b>9604</b>	<b>86773</b>	<b>271213</b>

## Relació de cursos per àrees temàtiques 2011

6 de 49 CODI	CURS	HORES CURS	MATRICULES	HORES LECTIVES	DESPESES UB	PRESSUP A CARREC	SUBVENCIÓ FOFOCO	SUBVENCIÓ AGAUR
TIC								
096/11	ACCESS: EXPLOTACIÓ D'UNA BASE DE DADES	8,00	11	88	480,00			
010/11	ADOBE ACROBAT PROFESSIONAL	22,00	17	374	1100,00			
166/11	ADOBE ACROBAT PROFESSIONAL	22,00	14	308	1100,00			
167/11	ADOBE ACROBAT PROFESSIONAL	20,00	11	220	1100,00			
084/11	ADOBE AFTER EFFECTS AVANÇAT	24,50	3	73,5	1225,00			
342/11	BSCW EINA DE TREBALL EN GRUP	10,00	11	110	800,00			
165/11	DISSENY DE PÀGINES WEB. NIVELL AVANÇAT	24,00	13	312	1200,00			
164/11	DISSENY DE PÀGINES WEB. NIVELL BÀSIC	24,00	12	288	1200,00			
174/11	DRUPAL : INICIACIÓ	10,00	18	180	800,00			
176/11	DRUPAL : INICIACIÓ	10,00	18	180	800,00			
175/11	DRUPAL: AVANÇAT	20,00	19	380	1600,00			
098/11	EXCEL: FÓRMULES, FUNCIONS I REFERÈNCIES	8,00	11	88	480,00			
099/11	EXCEL: REPRESENTACIÓ DE DADES: GRÀFICS I TAULES DINÀMIQUES	8,00	13	104	480,00			
215/11	FULL DE CÀLCUL :EXCEL XP I (EQUIVALENT A 24 H)	24,00	2	48		SENSE COST		
141/11	LES XARXES SOCIALS: APLICACIONS WEB 2.0	8,00	13	104	400,00			
193/11	NAVEGACIÓ, CERCA, COMUNICACIÓ I CULTURA EN EL MÓN DIGITAL (INTERNET 2) NIVELL MITJÀ (C 1, C 3 - NIVELL 2)	24,00	8	192	1200,00			
189/11	NAVEGACIÓ, CERCA. COMUNICACIÓ I CULTURA EN EL MÓN DIGITAL . NIVELL BÀSIC ( C 1, C 3 - NIVELL 1 )	20,00	7	140	1920,00			
192/11	NAVEGACIÓ,CERCA, COMUNICACIÓ I CULTURA EN EL MÓN DIGITAL (INTERNET 2) NIVELL MITJÀ (C 1, C 3 - NIVELL 2)	24,00	9	216	1920,00			
212/11	PRESENTACIÓ DE CONTINGUTS. NIVELL AVANÇAT (C 8, NIVELL 3)	20,00	8	160	352			

## Relació de cursos per àrees temàtiques 2011

7 de 49 CODI	CURS	HORES CURS	MATRICULES	HORES LECTIVES	DESPESES UB	PRESSUP A CARREC	SUBVENCIÓ FOFOCO	SUBVENCIÓ AGAUR
208/11	PRESENTACIÓ DE CONTINGUTS. NIVELL BÀSIC (C 8, NIVELL 2)	14,00	11	154	1120,00			
209/11	PRESENTACIÓ DE CONTINGUTS. NIVELL BÀSIC (C 8, NIVELL 2)	14,00	11	154	700,00			
210/11	PRESENTACIÓ DE CONTINGUTS. NIVELL BÀSIC (C 8, NIVELL 2)	14,00	9	126	396			
356/11	REGULACIÓ, PRODUCCIÓ I DIFUSIÓ DE CONTINGUTS AUDIOVISUALS EN XARXA	7,00	3	21	150			
186/11	TEC. DIGITAL I ÚS DE L'ORDINADOR I DEL SISTEMA OPERATIU: NIVELL BÀSIC (C 2 NIVELL 1)	16,00	8	128	1280,00			
204/11	TEC. DIGITAL I ÚS DE L'ORDINADOR I DEL SISTEMA OPERATIU: NIVELL MITJÀ ( C 2, NIVELL 2 )	16,00	10	160	1280,00			
203/11	TECNOLOGIA DIGITAL I ÚS DE L'ORDINADOR I DEL SISTEMA OPERATIU: NIVELL MITJÀ ( C 2, NIVELL 2 )	16,00	10	160	1280,00			
196/11	TRACT. DE LA INF. ESCRITA : NIVELL AVANÇAT (C 4, NIVELL 3)	24,00	7	168	385			
206/11	TRACT. DE LA INF. ESCRITA. NIVELL MITJÀ (C 4, NIVELL 2)	24,00	8	192	1920,00			
207/11	TRACT. DE LA INF. ESCRITA. NIVELL MITJÀ (C 4, NIVELL 2)	24,00	7	168	385			
205/11	TRACT. DE LA INF. GRÀFICA, SONORA I DE LA IMATGE EN MOVIMENT. NIVELL BÀSIC (C 5, NIVELL 1)	25,00	10	250	440			
191/11	TRACT. DE LA INF. GRÀFICA, SONORA I DE LA IMATGE EN MOVIMENT. NIVELL MITJÀ (C 5, NIVELL 2)	25,00	10	250	550			
180/11	TRACT. DE LA INF. NUMÈRICA. NIVELL MITJÀ (C 6, NIVELL 2)	24,00	10	240	1920,00			
181/11	TRACT. DE LA INF. NUMÈRICA. NIVELL MITJÀ (C 6, NIVELL 2)	24,00	9	216	1920,00			
182/11	TRACT. DE LA INF. NUMÈRICA. NIVELL MITJÀ (C 6, NIVELL 2)	24,00	8	192	440			
157/11	TRACT. DE LA INF. NUMÈRICA. NIVELL AVANÇAT (C 6, NIVELL 3)	30,00	12	360	2400,00			
185/11	TRACT. DE LA INF. NUMÈRICA: NIVELL AVANÇAT (C 6, NIVELL 3)	30,00	10	300	495			
197/11	TRACTAMENT DE DADES. NIVELL BÀSIC (C 7, NIVELL 2)	30,00	11	330	2400,00			
200/11	TRACTAMENT DE DADES. NIVELL BÀSIC (C 7, NIVELL 2)	30,00	8	240	440			
202/11	TRACTAMENT DE DADES: NIVELL AVANÇAT (C 7, NIVELL 3)	30,00	8	240	440			

## Relació de cursos per àrees temàtiques 2011

8 de 49 CODI	CURS	HORES CURS	MATRICULES	HORES LECTIVES	DESPESES UB	PRESSUP A CARREC	SUBVENCIÓ FOFOCO	SUBVENCIÓ AGAUR
184/11	US BÀSIC DE LA INFORMÀTICA: ORGANITZACIÓ I INTRODUCCIÓ A LA OFIMÀTICA I TRACTAMENT MULTIMÈDIA - NIVELL 1 ( C 2, C 4, C 5, C 6 )	30,00	9	270	2400,00			
<b>40 TOTAL ÀREA</b>		<b>801,50</b>	<b>407</b>	<b>7884,5</b>	<b>40898</b>		<b>0</b>	<b>0</b>
<b>COMUNICACIÓ</b>								
102/11	ATENCIÓ A L'USUARI	18,00	18	324	2214,00			
143/11	EINES DE REVISIÓ LINGÜÍSTICA AMB EL WORD	4,00	9	36		SENSE COST		
228/11	EINES DE TRADUCCIÓ AUTOMÀTICA EN LÍNIA	1,50	8	12		SENSE COST		
144/11	ELABORACIÓ D'INFORMES I MEMÒRIES AMB INDICADORS DE GESTIÓ	14,00	13	182	2010,00			
151/11	ESCRIURE PER AL WEB	4,00	16	64	320,00			
103/11	GESTIÓ DE CONFLICTES EN L'ATENCIÓ A L'USUARI	10,00	11	110	1230,00			
152/11	GESTIÓ, COORDINACIÓ I COMUNICACIÓ ALS CENTRES PER A GESTORS ACADÈMICS USANT EL CAMPUS VIRTUAL	14,00	16	224	1280,00			
153/11	GESTIÓ, COORDINACIÓ I COMUNICACIÓ EN UN GRUP DE TREBALL USANT EL CAMPUS VIRTUAL DE LA UB	8,00	13	104	640,00			
219/11	HABILITATS COMUNICATIVES I D'EXPRESSION	12,00	9	108	1800,00			
105/11	LA COMUNICACIÓ NO VERBAL I EL PNL EN EL TREBALL	12,00	12	144	1140,00			
273/11	LES XARXES SOCIALS, PODEN TRANSFORMAR L'ADMINISTRACIÓ PÚBLICA?	4,00	34	136	360,00			
104/11	MILLORA DE LA COMUNICACIÓ DINS L'EQUIP DE TREBALL	12,00	15	180	1920,00			
145/11	RECURSOS ELECTRÒNICS DISPONIBLES PER A LA REDACCIÓ DE DOCUMENTS ADMINISTRATIUS (CUB I ALTRES)	10,00	11	110	500,00			
100/11	TALLER D'ASSERTIVITAT	10,00	16	160	1100,00			
101/11	TALLER D'ASSERTIVITAT	10,00	19	190	1020,00			
150/11	TÈCNiques PER A UNA COMUNICACIÓ ESCRITA EFICAÇ	20,00	13	260	1800,00			
<b>16 TOTAL ÀREA</b>		<b>163,50</b>	<b>233</b>	<b>2344</b>	<b>17334</b>		<b>0</b>	<b>0</b>



## Relació de cursos per àrees temàtiques 2011

9 de 49 CODI	CURS	HORES CURS	MATRICULES	HORES LECTIVES	DESPESES UB	PRESSUP A CARREC	SUBVENCIÓ FOFOCO	SUBVENCIÓ AGAUR
<b>ORGANITZACIÓ I QUALITAT</b>								
114/11	EL TREBALL PER OBJECTIUS I ELS OBJECTIUS PERSONALS	12,00	16	192	1140,00			
106/11	GESTIÓ I ADMINISTRACIÓ DEL TEMPS	18,00	17	306	1980,00			
107/11	GESTIÓ I ADMINISTRACIÓ DEL TEMPS	18,00	16	288	1980,00			
108/11	ORGANITZACIÓ I MÈTODE DE TREBALL	15,00	16	240	1650,00			
109/11	ORGANITZACIÓ I MÈTODE DE TREBALL	15,00	25	375	1530,00			
011/11	SUPORT A L'ORGANITZACIÓ D'ACTES I CONGRESSOS	12,00	19	228	1224,00			
110/11	SUPORT A L'ORGANITZACIÓ D'ACTES I CONGRESSOS	12,00	14	168	1344,00			
078/11	TALLER DE GESTOR DE PROJECTES DE RECERCA	4,00	9	36		SENSE COST		
095/11	TALLER DE GESTOR DE PROJECTES DE RECERCA	4,00	10	40		SENSE COST		
221/11	TALLER DE GESTOR DE PROJECTES DE RECERCA	4,00	10	40		SENSE COST		
263/11	TALLER DE GESTOR DE PROJECTES DE RECERCA	4,00	9	36		SENSE COST		
225/11	TALLER SOBRE LA CONSERVACIÓ I L'ELIMINACIÓ DE DOCUMENTS: AVALUACIÓ I TRIA (10047/2011-1)	10,00	1	10		SENSE COST		
111/11	TALLER SOBRE REGISTRE, COMPULSES I CÒPIES AUTÈNTIQUES	2,50	36	90		SENSE COST		
112/11	TALLER SOBRE REGISTRE, COMPULSES I CÒPIES AUTÈNTIQUES	2,50	35	87,5		SENSE COST		
113/11	TALLER SOBRE REGISTRE, COMPULSES I CÒPIES AUTÈNTIQUES	2,50	40	100		SENSE COST		
216/11	TALLER SOBRE REGISTRE, COMPULSES I CÒPIES AUTÈNTIQUES	2,50	39	97,5		SENSE COST		
217/11	TALLER SOBRE REGISTRE, COMPULSES I CÒPIES AUTÈNTIQUES	2,50	41	102,5		SENSE COST		
355/11	XX JORNADES DE LA SOCIEDAD ESPAÑOLA DE GARANTIA DE LA CALIDAD EN INVESTIGACIÓN	17,00	1	17	350			
<b>18 TOTAL ÀREA</b>		<b>157,50</b>	<b>354</b>	<b>2453,5</b>	<b>11198</b>		<b>0</b>	<b>0</b>

## Relació de cursos per àrees temàtiques 2011

10 de 49 CODI	CURS	HORES CURS	MATRICULES	HORES LECTIVES	DESPESES UB	PRESSUP A CARREC	SUBVENCIÓ FOFOCO	SUBVENCIÓ AGAUR
<b>SEGURETAT, SALUT I MEDI AMBIENT</b>								
140/11	CURS BÀSIC DE NUTRICIÓ I DIETÈTICA	15,00	21	315	900,00			
093/11	GRI CERTIFIED TRAINING PROGRAMME	16,00	1	16	324			
132/11	LA PREVENCIÓ DE LES ALTERACIONS MUSCULOESQUELÈTIQUES: MAL D'ESQUENA	5,00	14	70	100,00			
088/11	L'ACTIVITAT FÍSICA PER A MAJORS DE 55 ANYS	27,00	19	513	1200			
125/11	MÒDUL: ERGONOMIA	4,00	24	96		SENSE COST		
128/11	MÒDUL: HIGIENE INDUSTRIAL: CONTROL DE L'EXPOSICIÓ A CONTAMINANTS A L'AMBIENT DE TREBALL	6,00	25	150		SENSE COST		
126/11	MÒDUL: MEDI AMBIENT	4,00	21	84		SENSE COST		
127/11	MÒDUL: SEGURETAT EN EL TREBALL	6,00	26	156		SENSE COST		
129/11	MÒDUL: VIGILÀNCIA DE LA SALUT (PRIMERS AUXILIS)	12,00	20	240	600,00			
124/11	MÒDUL: CONCEPTES BÀSICS DE SEGURETAT I SALUT EN EL TREBALL	4,00	26	104		SENSE COST		
130/11	RECORDATORI D'ACTUACIONS DE PRIMERS AUXILIS	3,00	11	33	180,00			
131/11	RECORDATORI D'ACTUACIONS DE PRIMERS AUXILIS	3,00	12	36	180,00			
134/11	RISCOS PSICOSOCIALS I ESTRÈS	10,00	18	180	640,00			
135/11	RISCOS PSICOSOCIALS I ESTRÈS	10,00	20	200	480,00			
<b>14 TOTAL ÀREA</b>		<b>125,00</b>	<b>258</b>	<b>2193</b>	<b>4604,00</b>		<b>0</b>	<b>0</b>
<b>JURÍDIC</b>								
159/11	CONTRACTES DEL SECTOR PÚBLIC. EL REGLAMENT DE L'OFICINA DE CONTROL INTERN I MODIFICACIÓ DELS ESTATUTS UB	10,00	39	390	680,00			
264/11	GESTIONAR ELS RISCOS DE CORRUPCIÓ: UNA RESPONSABILITAT DIRECTIVA	5,00	15	75		SENSE COST		
265/11	GESTIONAR ELS RISCOS DE CORRUPCIÓ: UNA RESPONSABILITAT DIRECTIVA	5,00	15	75		SENSE COST		

### Relació de cursos per àrees temàtiques 2011

11 de 49 CODI	CURS	HORES CURS	MATRICULES	HORES LECTIVES	DESPESES UB	PRESSUP A CARREC	SUBVENCIÓ FOFOCO	SUBVENCIÓ AGAUR
155/11	LA SUCCESSIÓ HEREDITÀRIA. ELS TESTAMENTS. LES DONACIONS. LA SUCCESSIÓ INTESTADA I LA LEGÍTIMA. L'HERÈNCIA.	6,00	27	162	480,00			
347/11	LA SUCCESSIÓ HEREDITÀRIA. ELS TESTAMENTS. LES DONACIONS. LA SUCCESSIÓ INTESTADA I LA LEGÍTIMA. L'HERÈNCIA.	6,00	25	150	480,00			
115/11	PROTECCIÓ DE DADES: NORMATIVA GENERAL	4,00	23	92	360,00			
224/11	PROTECCIÓ DE DADES: NORMATIVA GENERAL	4,00	18	72	360,00			
156/11	QÜESTIONS RELATIVES AL DRET DE LA PERSONA	4,00	21	84	320,00			
119/11	TALLER DE PROTECCIÓ DE DADES A L'ÀMBIT DE RECURSOS HUMANS	6,00	20	120	480,00			
116/11	TALLER DE PROTECCIÓ DE DADES DE CARÀCTER PERSONAL - MÒDUL 1	4,00	19	76	240,00			
222/11	TALLER DE PROTECCIÓ DE DADES DE CARÀCTER PERSONAL - MÒDUL 1	4,00	21	84	240,00			
117/11	TALLER DE PROTECCIÓ DE DADES DE CARÀCTER PERSONAL - MÒDUL 2	4,00	21	84	240,00			
223/11	TALLER DE PROTECCIÓ DE DADES DE CARÀCTER PERSONAL - MÒDUL 2	4,00	17	68	240,00			
118/11	TALLER DE PROTECCIÓ DE DADES DE CARÀCTER PERSONAL - MÒDUL 3	3,00	21	63	180,00			
227/11	TALLER DE PROTECCIÓ DE DADES DE CARÀCTER PERSONAL - MÒDUL 3	3,00	20	60	180,00			
<b>15 TOTAL ÀREA</b>		<b>72,00</b>	<b>322</b>	<b>1655</b>	<b>4480,00</b>		<b>0</b>	<b>0</b>
<b>IDIOMES ESTRANGERS</b>								
378/11	ALEMANY A1.2 (UOC)	40,00	1	40	143			
323/11	ALEMANY NIVELL 2	110,00	1	110	685			
379/11	ALEMANY NIVELL 5	130,00	1	130	77			
324/11	ALEMANY NIVELL 7	110,00	1	110	685			
380/11	ANGLÈS NIVELL 5	130,00	1	130	154			
020/11	ANGLÈS BÀSIC A	100,00	16	1600	697		6900,00	

### Relació de cursos per àrees temàtiques 2011

12 de 49 CODI	CURS	HORES CURS	MATRICULES	HORES LECTIVES	DESPESES UB	PRESSUP A CARREC	SUBVENCIÓ FOFOCO	SUBVENCIÓ AGAUR
021/11	ANGLÈS BÀSIC B	100,00	15	1500			6900,00	
076/11	ANGLÈS BÀSIC B	100,00	12	1200	464		6720	
022/11	ANGLÈS BÀSIC C	100,00	11	1100	511		6600,00	
075/11	ANGLÈS BÀSIC C	100,00	12	1200	604		6600	
322/11	ANGLÈS DE FLUÏDESA ORAL (AVANÇAT)	40,00	1	40	377			
321/11	ANGLÈS DE FLUÏDESA ORAL (INTERMEDI ALT)	40,00	2	80	377			
362/11	ANGLÈS DE FLUÏDESA ORAL (INTERMEDI)	110,00	2	220	370			
320/11	ANGLÈS DE NIVELL AVANÇAT 1	110,00	4	440	685			
319/11	ANGLÈS DE NIVELL AVANÇAT 2 (CAE)	110,00	7	770	1096			
326/11	ANGLÈS DE NIVELL AVANÇAT 3	110,00	1	110	685			
329/11	ANGLÈS DE NIVELL AVANÇAT 4 (CPE)	110,00	1	110				
023/11	ANGLÈS MITJÀ A	100,00	19	1900	790		7010,00	
024/11	ANGLÈS MITJÀ A	100,00	19	1900	8654,00			
025/11	ANGLÈS MITJÀ B	100,00	18	1800	8182,00			
026/11	ANGLÈS MITJÀ B	100,00	14	1400	283		7414	
301/11	ANGLÈS NIVELL 1	110,00	2	220	685			
302/11	ANGLÈS NIVELL 2	110,00	4	440	685			
303/11	ANGLÈS NIVELL 3	110,00	6	660	685			
316/11	ANGLÈS NIVELL 4	110,00	10	1100	1055			
317/11	ANGLÈS NIVELL 5 (FCE)	110,00	6	660	685			

### Relació de cursos per àrees temàtiques 2011

13 de 49 CODI	CURS	HORES CURS	MATRICULES	HORES LECTIVES	DESPESES UB	PRESSUP A CARREC	SUBVENCIÓ FOFOCO	SUBVENCIÓ AGAUR
363/11	ANGLÈS NIVELL 5 (FCE)	55,00	1	55	370			
280/11	ANGLÈS: ADVANCED (C1) PART A	60,00	8	480	1504			
368/11	ANGLÈS: ADVANCED (C1) PART A	60,00	2	120	752			
285/11	ANGLÈS: ADVANCED (C1) PART B	60,00	1	60	188			
367/11	ANGLÈS: ADVANCED (C1) PART B	60,00	7	420	1316			
286/11	ANGLÈS: ELEMENTARY (A2) PART A	60,00	2	120	376			
366/11	ANGLÈS: ELEMENTARY (A2) PART A	60,00	1	60	188			
375/11	ANGLÈS: ELEMENTARY (A2) PART B	60,00	1	60	188			
284/11	ANGLÈS: LOWER-INTERMEDIATE (B1) PART A	60,00	3	180	564			
277/11	ANGLÈS: MID-INTERMEDIATE (B1+) PART A	60,00	13	780	2444			
374/11	ANGLÈS: MID-INTERMEDIATE (B1+) PART A	60,00	1	60	188			
278/11	ANGLÈS: MID-INTERMEDIATE (B1+) PART B	60,00	4	240	742			
373/11	ANGLÈS: MID-INTERMEDIATE (B1+) PART B	60,00	7	420	1316			
281/11	ANGLÈS: PRE-ADVANCED (B2+) PART A	60,00	5	300	742			
371/11	ANGLÈS: PRE-ADVANCED (B2+) PART A	60,00	2	120	376			
282/11	ANGLÈS: PRE-ADVANCED (B2+) PART B	60,00	2	120	376			
370/11	ANGLÈS: PRE-ADVANCED (B2+) PART B	60,00	2	120	376			
283/11	ANGLÈS: PRE-ELEMENTARY (A1) PART A	60,00	2	120	376			
369/11	ANGLÈS: PRE-ELEMENTARY (A1) PART B	60,00	2	120	376			
276/11	ANGLÈS: UPPER INTERMEDIATE (B2) PART A	60,00	6	360	1128			

### Relació de cursos per àrees temàtiques 2011

14 de 49 CODI	CURS	HORES CURS	MATRICULES	HORES LECTIVES	DESPESES UB	PRESSUP A CARREC	SUBVENCIÓ FOFOCO	SUBVENCIÓ AGAUR
365/11	ANGLÈS: UPPER INTERMEDIATE (B2) PART A	60,00	2	120	376			
279/11	ANGLÈS: UPPER INTERMEDIATE (B2) PART B	60,00	2	120	376			
372/11	ANGLÈS: UPPER INTERMEDIATE (B2) PART B	60,00	4	240	752			
017/11	APRENTATGE SIMULTANI DE LLENGÜES ROMÀNIQUES, FRANCÈS, ITALIÀ I PORTUGUÈS	40,00	16	640	3200,00			
018/11	ATENCIÓ A L'ESTUDIANT I AL PROFESSORAT EN ANGLÈS	40,00	16	640			2400,00	
094/11	AUTOAPRENTATGE DE 24 LLENGÜES PER INTERNET I SENSE TUTORITZACIÓ	60,00	94	5640		SENSE COST		
028/11	FLUÏDESA ORAL EN ANGLÈS - NIVELL INTERMEDI	50,00	13	650			3000,00	
030/11	FLUÏDESA ORAL EN ANGLÈS - NIVELL INTERMEDI	40,00	12	480			3000,00	
027/11	FLUÏDESA ORAL EN ANGLÈS - NIVELL INTERMEDI ALT	50,00	16	800			3000,00	
383/11	FLUÏDESA ORAL EN ANGLÈS - NIVELL INTERMEDI ALT	38,00	1	38	377			
029/11	FLUÏDESA ORAL EN ANGLÈS -NIVELL AVANÇAT	50,00	11	550			3000,00	
077/11	FLUÏDESA ORAL EN ANGLÈS -NIVELL AVANÇAT	50,00	9	450			3000,00	
074/11	FORWARD YOUR ENGLISH TOWARDS PROFICIENCY	30,00	1	30	88			
327/11	FRANCES NIVELL 1	110,00	2	220	1151			
331/11	FRANCES NIVELL 3	110,00	1	110		SENSE COST		
376/11	FRANCÈS NIVELL 4	130,00	1	130	183			
330/11	FRANCES NIVELL 5	110,00	1	110				
325/11	ITALIÀ NIVELL 2	110,00	1	110	685			
318/11	PREP.CERTIFICATE IN ADVANCED ENGLISH	55,00	2	110	480			
377/11	PREP.CERTIFICATE IN ADVANCED ENGLISH	55,00	1	55	220			

### Relació de cursos per àrees temàtiques 2011

15 de 49 CODI	CURS	HORES CURS	MATRICULES	HORES LECTIVES	DESPESES UB	PRESSUP A CARREC	SUBVENCIÓ FOFOCO	SUBVENCIÓ AGAUR
328/11	PREPARACIÓ FIRST CERTIFICATE IN ENGLISH	55,00	1	55		SENSE COST		
<b>67 TOTAL ÀREA</b>		<b>5158,00</b>	<b>466</b>	<b>34583</b>	<b>51088</b>		<b>65544</b>	<b>0</b>
<b>LLENGUA CATALANA</b>								
073/11	CATALÀ : NIVELL SUFICIÈNCIA	80,00	2	160	300			
220/11	CATALÀ: AGILITZACIÓ ORAL (MÒDUL I)	40,00	1	40	75			
002/11	CATALÀ: NIVELL DE SUFICIÈNCIA	80,00	1	80	31,00			
005/11	CATALÀ: NIVELL DE SUFICIÈNCIA	80,00	3	240	243,00			
007/11	CATALÀ: NIVELL DE SUFICIÈNCIA	80,00	1	80	181,00			
001/11	CATALÀ: NIVELL INTERMEDI	80,00	4	320	451			
072/11	CATALÀ: NIVELL INTERMEDI	80,00	1	80	150			
267/11	CATALÀ: NIVELL INTERMEDI	80,00	1	80	103			
003/11	CATALÀ: NIVELL SUPERIOR	80,00	1	80	150			
004/11	CATALÀ: NIVELL SUPERIOR	80,00	2	160	300			
006/11	CATALÀ: NIVELL SUPERIOR	80,00	1	80	150			
009/11	CATALÀ: NIVELL SUPERIOR	80,00	1	80	150			
036/11	CATALÀ: NIVELL SUPERIOR	80,00	2	160	300			
138/11	PROVA D'APTITUD DE LLENGUA CATALANA. NIVELL DE SUFICIÈNCIA		7	0	103			
137/11	PROVA D'APTITUD DE LLENGUA CATALANA. NIVELL INTERMEDI		2	0	103			
139/11	PROVA D'APTITUD DE LLENGUA CATALANA. NIVELL SUPERIOR		4	0	103			
<b>16 TOTAL ÀREA</b>		<b>1000,00</b>	<b>34</b>	<b>1640</b>	<b>2893</b>		<b>0</b>	<b>0</b>

## Relació de cursos per àrees temàtiques 2011

16 de 49 CODI	CURS	HORES CURS	MATRICULES	HORES LECTIVES	DESPESES UB	PRESSUP A CARREC	SUBVENCIÓ FOFOCO	SUBVENCIÓ AGAUR
<b>HABILITATS DIRECTIVES</b>								
271/11	QUÈ ÉS UNA ORGANITZACIÓ RESÍLIENT?	2,50	29	72,5	250,00			
348/11	QUÈ ÉS UNA ORGANITZACIÓ RESÍLIENT?	2,50	27	67,5	250,00			
<b>2 TOTAL ÀREA</b>		<b>5,00</b>	<b>56</b>	<b>140</b>	<b>500</b>		<b>0</b>	<b>0</b>
<b>GESTIÓ ECONÒMICA FINANCERA</b>								
312/11	APROVACIÓ DOCS.PRESSUPOST	8,00	15	120		SENSE COST		
235/11	BÀSIC DE GESTIÓ ECONÒMICA EN SAP	48,00	12	576	1059			
236/11	BÀSIC DE GESTIÓ ECONÒMICA EN SAP	48,00	8	384	1059			
237/11	BÀSIC DE GESTIÓ ECONÒMICA EN SAP	48,00	14	672	1059			
238/11	BÀSIC DE GESTIÓ ECONÒMICA EN SAP	48,00	17	816	1059			
239/11	BÀSIC DE GESTIÓ ECONÒMICA EN SAP	48,00	16	768	1059			
240/11	BÀSIC DE GESTIÓ ECONÒMICA EN SAP	48,00	15	720	1059			
241/11	BÀSIC DE GESTIÓ ECONÒMICA EN SAP	48,00	13	624	1059			
242/11	BÀSIC DE GESTIÓ ECONÒMICA EN SAP	48,00	17	816	1059			
243/11	BÀSIC DE GESTIÓ ECONÒMICA EN SAP	48,00	16	768	1059			
244/11	BÀSIC DE GESTIÓ ECONÒMICA EN SAP	48,00	17	816	1059			
245/11	BÀSIC DE GESTIÓ ECONÒMICA EN SAP	48,00	15	720	1059			
246/11	BÀSIC DE GESTIÓ ECONÒMICA EN SAP	48,00	17	816	1059			
247/11	BÀSIC DE GESTIÓ ECONÒMICA EN SAP	48,00	17	816	1059			
248/11	BÀSIC DE GESTIÓ ECONÒMICA EN SAP	48,00	20	960	1059			



### Relació de cursos per àrees temàtiques 2011

17 de 49 CODI	CURS	HORES CURS	MATRICULES	HORES LECTIVES	DESPESES UB	PRESSUP A CARREC	SUBVENCIÓ FOFOCO	SUBVENCIÓ AGAUR
249/11	BÀSIC DE GESTIÓ ECONÒMICA EN SAP	48,00	17	816	1059			
250/11	BÀSIC DE GESTIÓ ECONÒMICA EN SAP	48,00	17	816	1059			
251/11	BÀSIC DE GESTIÓ ECONÒMICA EN SAP	48,00	17	816	1059			
252/11	BÀSIC DE GESTIÓ ECONÒMICA EN SAP	48,00	16	768	1059			
253/11	BÀSIC DE GESTIÓ ECONÒMICA EN SAP	48,00	10	480	1059			
254/11	BÀSIC DE GESTIÓ ECONÒMICA EN SAP	48,00	17	816	1059			
255/11	BÀSIC DE GESTIÓ ECONÒMICA EN SAP	48,00	16	768	1059			
256/11	BÀSIC DE GESTIÓ ECONÒMICA EN SAP	48,00	13	624	1059			
257/11	BÀSIC DE GESTIÓ ECONÒMICA EN SAP	48,00	19	912	1059			
258/11	BÀSIC DE GESTIÓ ECONÒMICA EN SAP	48,00	8	384	1059			
259/11	BÀSIC DE GESTIÓ ECONÒMICA EN SAP	48,00	11	528	1059			
261/11	BÀSIC DE GESTIÓ ECONÒMICA EN SAP	48,00	28	1344	1059			
262/11	BÀSIC DE GESTIÓ ECONÒMICA EN SAP	48,00	17	816	1059			
274/11	BÀSIC DE GESTIÓ ECONÒMICA EN SAP	48,00	17	816	2400,00			
343/11	BÀSIC D'ELABORACIÓ DE COMANDES EN SAP	12,00	14	168	600,00			
344/11	BÀSIC D'ELABORACIÓ DE COMANDES EN SAP	12,00	15	180	600,00			
345/11	BÀSIC D'ELABORACIÓ DE COMANDES EN SAP	12,00	14	168	600,00			
346/11	BÀSIC D'ELABORACIÓ DE COMANDES EN SAP	12,00	16	192	600,00			
229/11	CONCEPTES BÀSICS DE GESTIÓ PRESSUPOSTÀRIA (SAP)	2,00	106	212		SENSE COST		
230/11	CONCEPTES BÀSICS DE GESTIÓ PRESSUPOSTÀRIA (SAP)	2,00	113	226		SENSE COST		

### Relació de cursos per àrees temàtiques 2011

18 de 49 CODI	CURS	HORES CURS	MATRICULES	HORES LECTIVES	DESPESES UB	PRESSUP A CARREC	SUBVENCIÓ FOFOCO	SUBVENCIÓ AGAUR
231/11	CONCEPTES BÀSICS DE GESTIÓ PRESSUPOSTÀRIA (SAP)	2,00	93	186		SENSE COST		
232/11	CONCEPTES BÀSICS DE GESTIÓ PRESSUPOSTÀRIA (SAP)	2,00	102	204		SENSE COST		
309/11	EXPERT EN GESTIÓ ECONÒMICA EN SAP: COMPRES	12,00	4	48		SENSE COST		
315/11	EXPERT EN GESTIÓ ECONÒMICA EN SAP: COMPTABILITAT	44,00	18	792		SENSE COST		
308/11	EXPERT EN GESTIÓ ECONÒMICA EN SAP: OFICINA CONTROL INTERN	2,00	6	12		SENSE COST		
310/11	EXPERT EN GESTIÓ ECONÒMICA EN SAP: PATRIMONI	24,00	8	192		SENSE COST		
314/11	EXPERT EN GESTIÓ ECONÒMICA EN SAP: PRESSUPOST	48,00	7	336		SENSE COST		
311/11	EXPERT EN GESTIÓ ECONÒMICA EN SAP: TRESORERIA	32,00	14	448		SENSE COST		
287/11	FORMACIÓ SAP ADMINISTRADORES	4,00	16	64		SENSE COST		
353/11	FORMACIÓ TÈCNICA DE SAP PER A FORMADORS INTERNS	91,00	33	3003		SENSE COST		
354/11	FORMACIÓ TÈCNICA DE SAP PER A FORMADORS INTERNS	71,00	3	213		SENSE COST		
289/11	INTRODUCCIÓ A LA COMANDA	4,00	16	64		SENSE COST		
290/11	INTRODUCCIÓ A LA COMANDA	4,00	11	44		SENSE COST		
291/11	INTRODUCCIÓ A LA COMANDA	4,00	12	48		SENSE COST		
292/11	INTRODUCCIÓ A LA COMANDA	4,00	11	44		SENSE COST		
293/11	INTRODUCCIÓ A LA COMANDA	4,00	13	52		SENSE COST		
294/11	INTRODUCCIÓ A LA COMANDA	4,00	8	32		SENSE COST		
295/11	INTRODUCCIÓ A LA COMANDA	4,00	16	64		SENSE COST		
296/11	INTRODUCCIÓ A LA COMANDA	4,00	13	52		SENSE COST		
297/11	INTRODUCCIÓ A LA COMANDA	4,00	16	64		SENSE COST		

## Relació de cursos per àrees temàtiques 2011

19 de 49 CODI	CURS	HORES CURS	MATRICULES	HORES LECTIVES	DESPESES UB	PRESSUP A CARREC	SUBVENCIÓ FOFOCO	SUBVENCIÓ AGAUR
298/11	INTRODUCCIÓ A LA COMANDA	4,00	17	68		SENSE COST		
299/11	INTRODUCCIÓ A LA COMANDA	4,00	15	60		SENSE COST		
300/11	INTRODUCCIÓ A LA COMANDA	4,00	15	60		SENSE COST		
272/11	SAP : AUTORITZACIÓ DE DESPESES	2,00	13	26		SENSE COST		

**59 TOTAL ÀREA**

**1786,00**

**1210**

**28418**

**33393**

**0**

**0**

### GESTIO ACADEMICODOCENT

161/11	EXPLOTACIÓ DE DADES D'APLICACIONS INSTITUCIONALS (GIGA I GRAD) MITJANÇANT L'OFIMÀTICA. NIVELL BÀSIC	14,00	12	168	1120,00			
162/11	EXPLOTACIÓ DE DADES D'APLICACIONS INSTITUCIONALS (GIGA I GRAD) MITJANÇANT L'OFIMÀTICA. NIVELL BÀSIC	14,00	12	168	1120,00			
177/11	EXPLOTACIÓ DE DADES D'APLICACIONS INSTITUCIONALS (GIGA I GRAD) MITJANÇANT L'OFIMÀTICA. NIVELL AVANÇAT	14,00	9	126	1120,00			

**3 TOTAL ÀREA**

**42,00**

**33**

**462**

**3360**

**0**

**0**

### GESTIÓ DE RRHH

123/11	CONTRACTACIÓ DE PERSONAL ESTRANGER (DOCENTS I TÈCNICS) APLICACIÓ DE LA LLEI D'ESTRANGERIA	10,00	24	240	1166,00			
350/11	CURS SOBRE NOUS ENTORNS PROFESSIONALS D'APRENENTATGE (PLE) A L'ADMINISTRACIÓ PÚBLICA	5,00	1	5		SENSE COST		
340/11	ESCOLA D'ESTIU 2011: III JORNADA D'INTERCANVI DE CONEIXEMENT. BONES PRÀCTIQUES EN FORMACIÓ	4,00	1	4		SENSE COST		
339/11	ESCOLA D'ESTIU 2011: APRENENTATGE INFORMAL I APRENENTATGE PLANIFICAT: FRONTERES, POSSIBILITATS I REPTES	5,00	1	5		SENSE COST		
381/11	SEGUIMENT CURS 261/10 APRENDRE A SER FORMADOR	10,00	18	180	900,00			
382/11	SEGUIMENT CURS 262/10 APRENDRE A SER FORMADOR	10,00	16	160	900,00			
121/11	TALLER SOBRE PLANIFICACIÓ DE RECURSOS HUMANS	3,00	35	105	150,00			
120/11	TALLER SOBRE L'AVALUACIÓ DE RECURSOS HUMANS	5,00	20	100	250,00			
358/11	TALLER SOBRE L'AVALUACIÓ DE RECURSOS HUMANS	5,00	17	85	250,00			

## Relació de cursos per àrees temàtiques 2011

20 de 49 CODI	CURS	HORES CURS	MATRICULES	HORES LECTIVES	DESPESES UB	PRESSUP A CARREC	SUBVENCIÓ FOFOCO	SUBVENCIÓ AGAUR
351/11	TALLER SOBRE TÈCNiques DE DIAGNÒSTIC DE NECESSITATS FORMATIVES		1	20		SENSE COST		
<b>10 TOTAL ÀREA</b>		<b>57,00</b>	<b>134</b>	<b>884</b>	<b>3616</b>		<b>0</b>	<b>0</b>
<b>RECERCA</b>								
083/11	PROGRAMA DE MOBILITAT PER AL PAS (AGAUR)		1	0				4240
<b>1 TOTAL ÀREA</b>		<b>0,00</b>	<b>1</b>	<b>0</b>	<b>0</b>		<b>0</b>	<b>4240</b>
<b>BIBLIOTECA</b>								
013/11	ALFIN: ALFABETITZACIÓ INFORMACIONAL	3,00	62	186	240,00			
268/11	APROPA' T ALS RECURSOS I SERVEIS DEL CRAI I LES SEVES BIBLIOTEQUES: ET PODEM AJUDAR	15,00	9	135	1024			
226/11	ARXIU PERSONALS: TRACTAMENT, PRESERVACIÓ I DIFUSIÓ	20,00	15	300	1600,00			
012/11	COOPERACIÓ BIBLIOTECÀRIA	3,00	57	171	240,00			
016/11	DIPÒSITS DIGITALS	2,00	62	124	160,00			
218/11	FOOTPRINTS	6,00	19	114	640,00			
089/11	FORMACIÓ EN MODEL EFQM I PROCÈS D'AUTOAVALUACIÓ	10,00	28	280		SENSE COST		
168/11	GENERADOR D'ENQUESTES / FORMULARIS (REBOST DE DADES)	2,00	17	34	160,00			
214/11	GENERADORS DE QÜESTIONARIS I PAQUETS SCORM (HOTPOTATOES, EXE-LEARNING, JCLIC, ETC)	15,00	15	225	1200,00			
015/11	L'AVALUACIÓ A LES BIBLIOTEQUES, UNA EINA PER A PRENDRE DECISIONS	2,00	60	120	160,00			
266/11	MÀRQUETING DE SERVEIS AL CRAI-UB	10,00	19	190	840,00			
014/11	METADADES PER A LA GESTIÓ DE COL·LECCIONS DIGITALS	2,00	70	140	160,00			
173/11	PORTAFOLIS DIGITALS COM A EINA D'APRENENTATGE I L'ASSOLIMENT DE COMPETÈNCIES	3,00	16	48	240,00			
172/11	PRODUCCIÓ CIENTÍFICA / INSTITUCIONAL I FONS PATRIMONIAL ALS REPOSITORIS DE LA UB	10,00	17	170	600,00			

## Relació de cursos per àrees temàtiques 2011

21 de 49 CODI	CURS	HORES CURS	MATRICULES	HORES LECTIVES	DESPESES UB	PRESSUP A CARREC	SUBVENCIÓ FOFOCO	SUBVENCIÓ AGAUR
171/11	PRODUCCIÓ CIENTÍFICA, INSTITUCIONAL I FONDS PATRIMONIAL ALS REPOSITORIS DE LA UB	10,00	19	190	800,00			
341/11	PRODUCCIÓ CIENTÍFICA, INSTITUCIONAL I FONDS PATRIMONIAL ALS REPOSITORIS DE LA UB	10,00	18	180	600,00			
080/11	PROGRAMA DE MOBILITAT PER AL PAS (AGAUR)		1	0				4965

**17 TOTAL ÀREA**

**123,00**

**504**

**2607**

**8664**

**0**

**4965**

### LABORATORIS ESTABULARIS

364/11	13ES JORNADES D'ANALISI INSTRUMENTAL (JAI)	24,50	1	24,5	188			
213/11	BÀSIC DE CROMATOGRAFIA DE GASOS I LÍQUIDS	20,00	10	200	1600,00			
008/11	GESTIÓ DE LA QUALITAT EN LABORATORIS I ESTABULARIS: SISTEMES BÀSICS I DOCUMENTACIÓ ASSOCIADA	18,00	19	342	360,00			
079/11	PROGRAMA DE MOBILITAT PER AL PAS (AGAUR)		1	0				3131
082/11	PROGRAMA DE MOBILITAT PER AL PAS (AGAUR)		1	0				3695

**5 TOTAL ÀREA**

**62,50**

**32**

**566,5**

**2148**

**0**

**6826**

### PREPARACIÓ ACCÉS NIVELLS EDUCATIUS

352/11	CURS D'ACCÉS A LA UNIVERSITAT PER A MÉS GRANS DE 25 ANYS		1	0	343			
--------	--	--	---	---	-----	--	--	--

**1 TOTAL ÀREA**

**0,00**

**1**

**0**

**343**

**0**

**0**

### DIVERSOS

333/11	PREPARACIÓ A LA JUBILACIÓ	35,00	21	735	3359			
142/11	TALLER DE LITERATURA	16,00	13	208	1760,00			

**2 TOTAL ÀREA**

**51,00**

**34**

**943**

**5119**

**0**

**0**

## Relació de professorat 2011

PROFESSORAT	CURS	TIPUS DE PROFESSOR	HORES PROFESSOR
Aguasca Solé, Montserrat	PRODUCCIÓ CIENTÍFICA, INSTITUCIONAL I FONS PATRIMONIAL ALS REPOSITORIS DE LA UB	PAS	5,00
Aguasca Solé, Montserrat	PRODUCCIÓ CIENTÍFICA, INSTITUCIONAL I FONS PATRIMONIAL ALS REPOSITORIS DE LA UB	PAS	5,00
Aguasca Solé, Montserrat	PRODUCCIÓ CIENTÍFICA / INSTITUCIONAL I FONS PATRIMONIAL ALS REPOSITORIS DE LA UB	PAS	5,00
Albons Gomila, Xavier	EINES DE TRADUCCIÓ AUTOMÀTICA EN LÍNIA	Servei-UB *	1,50
Albons Gomila, Xavier	EINES DE REVISIÓ LINGÜÍSTICA AMB EL WORD	Servei-UB *	4,00
Alcantara-García Briones, Patricia	PROFESSORAT DE DRET I ECONOMIA DEL DRET. LLEI DE CONTRACTES DEL SECTOR PÚBLIC. EL REGLAMENT DE L'OFICINA DE CONTROL INTERN I MODIFICACIÓ DELS ESTATUTS UB	EXTERN	2,50
Alonso Cobo, Beatriz	FOOTPRINTS	PAS	8,00
Altimira Qeral, Gemma	BÀSIC DE GESTIÓ ECONÒMICA EN SAP	PAS	24,00
Altimira Qeral, Gemma	BÀSIC DE GESTIÓ ECONÒMICA EN SAP	PAS	24,00
Anglada De Ferrer, Lluís Maria	COOPERACIÓ BIBLIOTECÀRIA	EXTERN	3,00
ASSOCIACIÓ DRET A MORIR DIGNAMENT	PREPARACIÓ A LA JUBILACIÓ	EXTERN	2,00
AYALA MONTAÑES, GUILLEM	CATALÀ: NIVELL DE SUFICIÈNCIA	Servei-UB *	80,00
Baena Tostado, Dolors	ELABORACIÓ D'INFORMES I MEMÒRIES AMB INDICADORS DE GESTIÓ	PAS	6,00
Ballester Vegas, Sandra	BÀSIC DE GESTIÓ ECONÒMICA EN SAP	PAS	24,00
Ballester Vegas, Sandra	BÀSIC DE GESTIÓ ECONÒMICA EN SAP	PAS	24,00
Bohòrquez Granados, M. Mar	ELABORACIÓ D'INFORMES I MEMÒRIES AMB INDICADORS DE GESTIÓ	PAS	6,00
Cabot García, Carme	PREPARACIÓ A LA JUBILACIÓ	PDI	4,00
Canals Tresserras, Jordi	BSCW EINA DE TREBALL EN GRUP	PAS	10,00
Cañete Sánchez, Carmen	TALLER SOBRE REGISTRE, COMPULSES I CÒPIES AUTÈNTIQUES	PAS	2,50
Cañete Sánchez, Carmen	TALLER SOBRE REGISTRE, COMPULSES I CÒPIES AUTÈNTIQUES	PAS	2,50
Cañete Sánchez, Carmen	TALLER SOBRE REGISTRE, COMPULSES I CÒPIES AUTÈNTIQUES	PAS	2,50
Cañete Sánchez, Carmen	TALLER SOBRE REGISTRE, COMPULSES I CÒPIES AUTÈNTIQUES	PAS	2,50
Cañete Sánchez, Carmen	TALLER SOBRE REGISTRE, COMPULSES I CÒPIES AUTÈNTIQUES	PAS	2,50
Cardona Romanos, Juan Carlos	TALLER DE LITERATURA	EXTERN	16,00
Carvalho Lobato, Patricia	MÒDUL: VIGILÀNCIA DE LA SALUT (PRIMERS AUXILIS)	PDI	10,00
Carvalho Lobato, Patricia	RECORDATORI D'ACTUACIONS DE PRIMERS AUXILIS	PDI	3,00
Carvalho Lobato, Patricia	RECORDATORI D'ACTUACIONS DE PRIMERS AUXILIS	PDI	3,00
Casals Ribes, Isidre	BÀSIC DE CROMATOGRÀFIA DE GASOS I LÍQUIDS	PAS	10,00

## Relació de professorat 2011

PROFESSORAT	CURS	TIPUS DE PROFESSOR	HORES PROFESSOR
Casas Escribano, Mireia	GESTIÓ, COORDINACIÓ I COMUNICACIÓ ALS CENTRES PER A GESTORS ACADÈMICS USANT EL CAMPUS VIRTUAL	PAS	10,00
Casas Escribano, Mireia	GRUP DE TREBALL USANT EL CAMPUS VIRTUAL DE LA UB	PAS	8,00
Castellano Casart, Roser	BÀSIC DE GESTIÓ ECONÒMICA EN SAP	PAS	24,00
Castellano Casart, Roser	BÀSIC DE GESTIÓ ECONÒMICA EN SAP	PAS	24,00
Caymari Roca, Núria	BÀSIC DE GESTIÓ ECONÒMICA EN SAP	PAS	16,00
Caymari Roca, Núria	BÀSIC DE GESTIÓ ECONÒMICA EN SAP	PAS	16,00
Cerreda Heras, M.Jesús	RISCOS PSICOSOCIALS I ESTRÈS	PAS	2,00
Cerreda Heras, M.Jesús	RISCOS PSICOSOCIALS I ESTRÈS	PAS	2,00
Cervera Ral, Pilar	CURS BÀSIC DE NUTRICIÓ I DIETÈTICA	EXTERN	6,00
Cirera Fortea, Maria Teresa	BÀSIC DE GESTIÓ ECONÒMICA EN SAP	PAS	24,00
Cirera Fortea, Maria Teresa	BÀSIC DE GESTIÓ ECONÒMICA EN SAP	PAS	24,00
Colet Torres, Xavier	TRACT. DE LA INF. NUMÈRICA. NIVELL MITJÀ (C 6, NIVELL 2)	PAS	24,00
Colet Torres, Xavier	SUPPORT A L'ORGANITZACIÓ D'ACTES I CONGRESSOS	PAS	4,00
Colet Torres, Xavier	SUPPORT A L'ORGANITZACIÓ D'ACTES I CONGRESSOS	PAS	4,00
Coll Maraver, M.José	TALLER DE GESTOR DE PROJECTES DE RECERCA	PAS	4,00
Coll Maraver, M.José	TALLER DE GESTOR DE PROJECTES DE RECERCA	PAS	4,00
Coll Maraver, M.José	TALLER DE GESTOR DE PROJECTES DE RECERCA	PAS	4,00
Coll Maraver, M.José	TALLER DE GESTOR DE PROJECTES DE RECERCA	PAS	4,00
Coll Mestre, Josep	MÀRQUETING DE SERVEIS AL CRAI-UB	PAS	3,50
Colom Boladeres, Rosa Maria	BÀSIC DE GESTIÓ ECONÒMICA EN SAP	PAS	16,00
Colom Boladeres, Rosa Maria	BÀSIC DE GESTIÓ ECONÒMICA EN SAP	PAS	16,00
Comelles, Eli	ANGLÈS BÀSIC B	Servei-UB *	100,00
Comelles, Eli	ANGLÈS BÀSIC B	Servei-UB *	100,00
Cortés Izquierdo, Ferràn	PREPARACIÓ A LA JUBILACIÓ	PDI	2,00
Costa Estany, Josep Maria	FORMACIÓ EN MODEL EFQM I PROCÈS D'AUTOAVALUACIÓ	EXTERN	10,00
Crusells Reig, Neus	BÀSIC DE GESTIÓ ECONÒMICA EN SAP	PAS	24,00
Crusells Reig, Neus	BÀSIC DE GESTIÓ ECONÒMICA EN SAP	PAS	24,00

## Relació de professorat 2011

PROFESSORAT	CURS	TIPUS DE PROFESSOR	HORES PROFESSOR
Cruz Lahoz, Inmaculada	RISCOS PSICOSOCIALS I ESTRÈS	PAS	2,00
Cruz Lahoz, Inmaculada	RISCOS PSICOSOCIALS I ESTRÈS	PAS	2,00
Cugat i Leseurs, Mario	PREPARACIÓ A LA JUBILACIÓ	EXTERN	2,00
Currin Vieyra, Dominic M.	FLUIDESA ORAL EN ANGLÈS - NIVELL INTERMEDI ALT	Servei-UB *	50,00
Dantí Espinasa, Francesc	TEC. DIGITAL I ÚS DE L'ORDINADOR I DEL SISTEMA OPERATIU: NIVELL BÀSIC (C 2 NIVELL 1)	PAS	16,00
Dantí Espinasa, Francesc	SUPORT A L'ORGANITZACIÓ D'ACTES I CONGRESSOS	PAS	4,00
De Castro Fresnadillo, M. Isabel	BÀSIC DE GESTIÓ ECONÒMICA EN SAP	PAS	24,00
De la Fuente Antonin, Isabel	L'ACTIVITAT FÍSICA PER A MAJORS DE 55 ANYS	PAS	2,00
De la Fuente Antonin, Isabel	LA PREVENCIÓ DE LES ALTERACIONS MUSCULOESQUELÈTIQUES: MAL D'ESQUENA	PAS	2,00
De Miguel Marin, Eusebio	BÀSIC DE GESTIÓ ECONÒMICA EN SAP	PAS	24,00
De Miguel Marin, Eusebio	BÀSIC DE GESTIÓ ECONÒMICA EN SAP	PAS	24,00
De Palma del Teso, Angeles	PROTECCIÓ DE DADES: NORMATIVA GENERAL	PDI	4,00
De Palma del Teso, Angeles	PROTECCIÓ DE DADES: NORMATIVA GENERAL	PDI	4,00
EAPC	TALLER SOBRE LA CONSERVACIÓ I L'ELIMINACIÓ DE DOCUMENTS: AVALUACIÓ I TRIA (10047/2011-1)	EXTERN	10,00
EAPC	CURS SOBRE NOUS ENTORNS PROFESSIONALS D'APRENENTATGE (PLE) A L'ADMINISTRACIÓ PÚBLICA	EXTERN	5,00
Elvira Silleras, Maria	ARXIU PERSONALS: TRACTAMENT, PRESERVACIÓ I DIFUSIÓ	PDI	20,00
Espinas Riera, M. Eulàlia	L'AVAUACIÓ A LES BIBLIOTEQUES, UNA EINA PER A PRENDRE DECISIONS	EXTERN	2,00
Espinola del Amo, Alfons	EXPLOTACIÓ DE DADES D'APLICACIONS INSTITUCIONALS (GIGA I GRAD) MITJANÇANT L'OFIMÀTICA. NIVELL BÀSIC	PAS	14,00
Estivill Rius, Assumpció	METADADES PER A LA GESTIÓ DE COL·LECCIONS DIGITALS	PDI	2,00
Farré Garriga, Daniel	TALLER DE GESTOR DE PROJECTES DE RECERCA	PAS	4,00
Farré Garriga, Daniel	TALLER DE GESTOR DE PROJECTES DE RECERCA	PAS	4,00
Farré Garriga, Daniel	TALLER DE GESTOR DE PROJECTES DE RECERCA	PAS	4,00
Farré Garriga, Daniel	TALLER DE GESTOR DE PROJECTES DE RECERCA	PAS	4,00
Feijóo Antolín, Sara	ANGLÈS BÀSIC A	Servei-UB *	100,00
Fernández Pastor Montserrat	RISCOS PSICOSOCIALS I ESTRÈS	PAS	6,00
Fernández Pastor Montserrat	RISCOS PSICOSOCIALS I ESTRÈS	PAS	6,00
Ferrer Roig, Ruth	GESTIÓ DE LA QUALITAT EN LABORATORIS I ESTABULARIS: SISTEMES BÀSICS I DOCUMENTACIÓ ASSOCIADA	PDI	2,00



## Relació de professorat 2011

PROFESSORAT	CURS	TIPUS DE PROFESSOR	HORES PROFESSOR
Fores Miravalles, Anna	QUÈ ÉS UNA ORGANITZACIÓ RESÍLIENT?	PDI	2,50
Fores Miravalles, Anna	QUÈ ÉS UNA ORGANITZACIÓ RESÍLIENT?	PDI	2,50
Forma-Tech S.C.P	LA COMUNICACIÓ NO VERBAL I EL PNL EN EL TREBALL	EXTERN	12,00
Forma-Tech S.C.P	EL TREBALL PER OBJECTIUS I ELS OBJECTIUS PERSONALS	EXTERN	12,00
Frances Aznar, Enric	BÀSIC DE GESTIÓ ECONÒMICA EN SAP	PAS	16,00
Frances Aznar, Enric	BÀSIC DE GESTIÓ ECONÒMICA EN SAP	PAS	16,00
Frances Aznar, Enric	BÀSIC D'ELABORACIÓ DE COMANDES EN SAP	PAS	12,00
Frances Aznar, Enric	BÀSIC D'ELABORACIÓ DE COMANDES EN SAP	PAS	12,00
Franganillo Fernández, Jorge	ESCRIURE PER AL WEB	PDI	4,00
Fumadó Casals, Cristina	TALLER SOBRE L'AVALUACIÓ DE RECURSOS HUMANS	EXTERN	2,50
Fumadó Casals, Cristina	TALLER SOBRE L'AVALUACIÓ DE RECURSOS HUMANS	EXTERN	2,50
Gabriel Boix, Marçal	ADOBE AFTER EFFECTS AVANÇAT	EXTERN	24,50
Gallardo Gomà, Glòria	BÀSIC DE GESTIÓ ECONÒMICA EN SAP	PAS	24,00
Gallardo Gomà, Glòria	BÀSIC DE GESTIÓ ECONÒMICA EN SAP	PAS	24,00
García Díaz, M.Carmen	TALLER SOBRE REGISTRE, COMPULSES I CÒPIES AUTÈNTIQUES	PAS	2,50
García Díaz, M.Carmen	TALLER SOBRE REGISTRE, COMPULSES I CÒPIES AUTÈNTIQUES	PAS	2,50
García Díaz, M.Carmen	TALLER SOBRE REGISTRE, COMPULSES I CÒPIES AUTÈNTIQUES	PAS	2,50
García Díaz, M.Carmen	TALLER SOBRE REGISTRE, COMPULSES I CÒPIES AUTÈNTIQUES	PAS	2,50
García Hernández, Misericordia	PREPARACIÓ A LA JUBILACIÓ	PDI	4,00
García Pérez, Herminia	BÀSIC DE GESTIÓ ECONÒMICA EN SAP	PAS	24,00
Garrich Ribera, Montserrat	TALLER SOBRE REGISTRE, COMPULSES I CÒPIES AUTÈNTIQUES	PAS	2,50
Garrich Ribera, Montserrat	TALLER SOBRE REGISTRE, COMPULSES I CÒPIES AUTÈNTIQUES	PAS	2,50
Garrich Ribera, Montserrat	TALLER SOBRE REGISTRE, COMPULSES I CÒPIES AUTÈNTIQUES	PAS	2,50
Garrich Ribera, Montserrat	TALLER SOBRE REGISTRE, COMPULSES I CÒPIES AUTÈNTIQUES	PAS	2,50
Garrich Ribera, Montserrat	TALLER SOBRE REGISTRE, COMPULSES I CÒPIES AUTÈNTIQUES	PAS	2,50
Garrido Ponce, Jose Antonio	ESTABULARIS: SISTEMES BÀSICS I DOCUMENTACIÓ ASSOCIADA	PDI	2,00
Giardina, Rob	ATENCIÓ A L'ESTUDIANT I AL PROFESSORAT EN ANGLÈS	Servei-UB *	40,00
Gil Muñoz, Gemma	LES XARXES SOCIALS, PODEN TRANSFORMAR L'ADMINISTRACIÓ PÚBLICA?	EXTERN	2,00

## Relació de professorat 2011

PROFESSORAT	CURS	TIPUS DE PROFESSOR	HORES PROFESSOR
Giral Anduix, Núria	ANGLÈS BÀSIC C	Servei-UB *	100,00
Golanó Fornells, Conxa	ELABORACIÓ D'INFORMES I MEMÒRIES AMB INDICADORS DE GESTIÓ	EXTERN	6,00
Golanó Fornells, Conxa	TÈCNiques PER A UNA COMUNICACIÓ ESCRITA EFICAÇ	EXTERN	20,00
Gómez López, Maria Pilar	BÀSIC DE GESTIÓ ECONÒMICA EN SAP	PAS	48,00
Graells Costa, Jordi	LES XARXES SOCIALS, PODEN TRANSFORMAR L'ADMINISTRACIÓ PÚBLICA?	EXTERN	2,00
Güell Barceló, Manuel	SEGUIMENT CURS 261/10 APRENDRE A SER FORMADOR	EXTERN	10,00
Güell Barceló, Manuel	SEGUIMENT CURS 262/10 APRENDRE A SER FORMADOR	EXTERN	10,00
Güell Guillen, Cristina	APROPA' T ALS RECURSOS I SERVEIS DEL CRAI I LES SEVES BIBLIOTEQUES: ET PODEM AJUDAR	PAS	10,00
Güell i Custòdio, Oriol	TALLER D'ASSERTIVITAT	EXTERN	10,00
Güell i Custòdio, Oriol	TALLER D'ASSERTIVITAT	EXTERN	10,00
Güell i Custòdio, Oriol	ORGANITZACIÓ I MÈTODE DE TREBALL	EXTERN	15,00
Güell i Custòdio, Oriol	GESTIÓ I ADMINISTRACIÓ DEL TEMPS	EXTERN	18,00
Güell i Custòdio, Oriol	GESTIÓ I ADMINISTRACIÓ DEL TEMPS	EXTERN	18,00
Güell i Custòdio, Oriol	ORGANITZACIÓ I MÈTODE DE TREBALL	EXTERN	15,00
Haines, Jennifer	ANGLÈS BÀSIC C	Servei-UB *	100,00
Hobkirk, Simon	ANGLÈS MITJÀ B	Servei-UB *	100,00
Holloway, Mark S.	FLUÏDESA ORAL EN ANGLÈS - NIVELL INTERMEDI	Servei-UB *	50,00
Holloway, Mark S.	FLUÏDESA ORAL EN ANGLÈS - NIVELL INTERMEDI	Servei-UB *	50,00
Iglesias Sesma, Domingo Jorge	TRACTAMENT DE DADES. NIVELL BÀSIC (C 7, NIVELL 2)	PAS	30,00
INSTITUT GESEM INFORMATICA, SL	ACCESS: EXPLOTACIÓ D'UNA BASE DE DADES	EXTERN	8,00
INSTITUT GESEM INFORMATICA, SL	EXCEL: FÓRMULES, FUNCIONS I REFERÈNCIES	EXTERN	8,00
INSTITUT GESEM INFORMATICA, SL	EXCEL: REPRESENTACIÓ DE DADES: GRÀFICS I TAULES DINÀMIQUES	EXTERN	8,00
INSTITUT GESEM INFORMATICA, SL	TRACT. DE LA INF. NUMÈRICA. NIVELL MITJÀ (C 6, NIVELL 2)	EXTERN	24,00
INSTITUT GESEM INFORMATICA, SL	TRACT. DE LA INF. NUMÈRICA: NIVELL AVANÇAT (C 6, NIVELL 3)	EXTERN	30,00
INSTITUT GESEM INFORMATICA, SL	TRACT. DE LA INF. GRÀFICA, SONORA I DE LA IMATGE EN MOVIMENT. NIVELL MITJÀ (C 5, NIVELL 2)	EXTERN	25,00
INSTITUT GESEM INFORMATICA, SL	TRACT. DE LA INF. ESCRITA : NIVELL AVANÇAT (C 4, NIVELL 3)	EXTERN	24,00
INSTITUT GESEM INFORMATICA, SL	TRACTAMENT DE DADES. NIVELL BÀSIC (C 7, NIVELL 2)	EXTERN	30,00

## Relació de professorat 2011

PROFESSORAT	CURS	TIPUS DE PROFESSOR	HORES PROFESSOR
INSTITUT GESEM INFORMATICA, SL	TRACTAMENT DE DADES: NIVELL AVANÇAT (C 7, NIVELL 3)	EXTERN	30,00
INSTITUT GESEM INFORMATICA, SL	TRACT. DE LA INF. GRÀFICA, SONORA I DE LA IMATGE EN MOVIMENT. NIVELL BÀSIC (C 5, NIVELL 1)	EXTERN	25,00
INSTITUT GESEM INFORMATICA, SL	TRACT. DE LA INF. ESCRITA. NIVELL MITJÀ (C 4, NIVELL 2)	EXTERN	24,00
INSTITUT GESEM INFORMATICA, SL	PRESENTACIÓ DE CONTINGUTS. NIVELL BÀSIC (C 8, NIVELL 2)	EXTERN	14,00
INSTITUT GESEM INFORMATICA, SL	PRESENTACIÓ DE CONTINGUTS. NIVELL AVANÇAT (C 8, NIVELL 3)	EXTERN	20,00
Johnson, Tanya	ANGLÈS MITJÀ A	Servei-UB *	100,00
Julià Gascón, Elvira	BÀSIC DE GESTIÓ ECONÒMICA EN SAP	PAS	24,00
Julià Gascón, Elvira	BÀSIC DE GESTIÓ ECONÒMICA EN SAP	PAS	24,00
Ladevesa Martin, Joan	PRESENTACIÓ DE CONTINGUTS. NIVELL BÀSIC (C 8, NIVELL 2)	PAS	14,00
Ladevesa Martin, Joan	PRESENTACIÓ DE CONTINGUTS. NIVELL BÀSIC (C 8, NIVELL 2)	PAS	14,00
Lain Corbi, Jovita	CATALÀ: NIVELL SUPERIOR	Servei-UB *	80,00
Laplana Bofill, Víctor	LES XARXES SOCIALS, PODEN TRANSFORMAR L'ADMINISTRACIÓ PÚBLICA?	PAS	2,00
Llopart Marce, Joan	TALLER DE PROTECCIÓ DE DADES DE CARÀCTER PERSONAL - MÒDUL 1	PAS	1,00
Llopart Marce, Joan	TALLER DE PROTECCIÓ DE DADES DE CARÀCTER PERSONAL - MÒDUL 2	PAS	1,00
Llopart Marce, Joan	TALLER DE PROTECCIÓ DE DADES DE CARÀCTER PERSONAL - MÒDUL 1	PAS	1,00
Llopart Marce, Joan	TALLER DE PROTECCIÓ DE DADES DE CARÀCTER PERSONAL - MÒDUL 2	PAS	1,00
López López, Juan Luis	BÀSIC DE GESTIÓ ECONÒMICA EN SAP	PAS	16,00
López López, Juan Luis	BÀSIC DE GESTIÓ ECONÒMICA EN SAP	PAS	16,00
López Martínez, Mercedes	BÀSIC DE GESTIÓ ECONÒMICA EN SAP	PAS	16,00
López Martínez, Mercedes	BÀSIC DE GESTIÓ ECONÒMICA EN SAP	PAS	16,00
Lucaya Montes, David	RISCOS PSICOSOCIALS I ESTRÈS	PAS	2,00
Lucaya Montes, David	RISCOS PSICOSOCIALS I ESTRÈS	PAS	2,00
Magdaleno Navarro, M.Isabel	MÀRQUETING DE SERVEIS AL CRAI-UB	PAS	3,50
Manera Bassols, Maria	CURS BÀSIC DE NUTRICIÓ I DIETÈTICA	PDI	9,00
Manzanares Cespedes, M.Cristina	RECORDATORI D'ACTUACIONS DE PRIMERS AUXILIS	PDI	3,00
Manzanares Cespedes, M.Cristina	RECORDATORI D'ACTUACIONS DE PRIMERS AUXILIS	PDI	3,00
Màrquez López, David	BÀSIC DE GESTIÓ ECONÒMICA EN SAP	PAS	24,00
Màrquez López, David	BÀSIC DE GESTIÓ ECONÒMICA EN SAP	PAS	24,00

## Relació de professorat 2011

PROFESSORAT	CURS	TIPUS DE PROFESSOR	HORES PROFESSOR
Martin, Juan Carlos	INTRODUCCIÓ A LA COMANDA	EXTERN	4,00
Martin, Juan Carlos	INTRODUCCIÓ A LA COMANDA	EXTERN	4,00
Martin, Juan Carlos	INTRODUCCIÓ A LA COMANDA	EXTERN	4,00
Martin, Juan Carlos	INTRODUCCIÓ A LA COMANDA	EXTERN	4,00
Martin, Juan Carlos	INTRODUCCIÓ A LA COMANDA	EXTERN	4,00
Martin, Juan Carlos	INTRODUCCIÓ A LA COMANDA	EXTERN	4,00
Martin, Juan Carlos	INTRODUCCIÓ A LA COMANDA	EXTERN	4,00
Martin, Juan Carlos	INTRODUCCIÓ A LA COMANDA	EXTERN	4,00
Martin, Juan Carlos	INTRODUCCIÓ A LA COMANDA	EXTERN	4,00
Martin, Juan Carlos	INTRODUCCIÓ A LA COMANDA	EXTERN	4,00
Martin, Juan Carlos	INTRODUCCIÓ A LA COMANDA	EXTERN	4,00
Martin, Juan Carlos	INTRODUCCIÓ A LA COMANDA	EXTERN	4,00
Martin, Juan Carlos	INTRODUCCIÓ A LA COMANDA	EXTERN	4,00
Martin, Juan Carlos	INTRODUCCIÓ A LA COMANDA	EXTERN	4,00
Martin, Juan Carlos	EXPERT EN GESTIÓ ECONÒMICA EN SAP: OFICINA CONTROL INTERN	EXTERN	2,00
Martínez Roncero, Agnes	BÀSIC DE GESTIÓ ECONÒMICA EN SAP	PAS	48,00
Martínez Sellarés, Rosa	PREPARACIÓ A LA JUBILACIÓ	EXTERN	2,00
Martínez Simón, Sílvia	TALLER SOBRE L'AVUACIÓ DE RECURSOS HUMANS	EXTERN	2,50
Martínez Simón, Sílvia	TALLER SOBRE L'AVUACIÓ DE RECURSOS HUMANS	EXTERN	2,50
Mas Quintana, Mercè	PREPARACIÓ A LA JUBILACIÓ	EXTERN	2,00
Massa Calpe, Cristina	MÒDUL: HIGIENE INDUSTRIAL: CONTROL DE L'EXPOSICIÓ A CONTAMINANTS A L'AMBIENT DE TREBALL	PAS	6,00
Melero Melero, Remedios	DIPÒSITS DIGITALS	EXTERN	2,00
Mendez Mañay, Mauricio	EN EL MÓN DE BANCOS I INSTITUCIONS INSTITUCIONALS (GIGA I GRAD) MITJANÇANT L'OFIMÀTICA. NIVELL BÀSIC	PAS	14,00
Menéndez Montañés, M. Concepción	PREPARACIÓ A LA JUBILACIÓ	PDI	2,00
Millan Duran, Sergi	SUPORT A L'ORGANITZACIÓ D'ACTES I CONGRESSOS	PAS	4,00
Miró Parella, Laura	MÀRQUETING DE SERVEIS AL CRAI-UB	PAS	3,50
Mitjà Sarvise, Xavier	CATALÀ: NIVELL SUPERIOR	Servei-UB *	80,00
Molina Graupera, Andreu	BÀSIC DE GESTIÓ ECONÒMICA EN SAP	PAS	24,00
Montilla Rodriguez, J.Luis	MÒDUL: SEGURETAT EN EL TREBALL	PAS	6,00

## Relació de professorat 2011

PROFESSORAT	CURS	TIPUS DE PROFESSOR	HORES PROFESSOR
Mora Añor, M <sup>a</sup> Teresa	BÀSIC DE GESTIÓ ECONÒMICA EN SAP	PAS	16,00
Mora Añor, M <sup>a</sup> Teresa	BÀSIC DE GESTIÓ ECONÒMICA EN SAP	PAS	16,00
Moreno Arribas, Pedro	MÒDUL: SEGURETAT EN EL TREBALL	PAS	6,00
Moscatel Gallifa, M. Angels	BÀSIC DE GESTIÓ ECONÒMICA EN SAP	PAS	24,00
Moscatel Gallifa, M. Angels	BÀSIC DE GESTIÓ ECONÒMICA EN SAP	PAS	24,00
Navarro Aragay, Carme	GESTIÓ DE LA QUALITAT EN LABORATORIS I ESTABULARIS: SISTEMES BÀSICS I DOCUMENTACIÓ ASSOCIADA	PAS	12,00
NET LANGUAGES SL	ANGLÈS: UPPER INTERMEDIATE (B2) PART A	EXTERN	60,00
NET LANGUAGES SL	ANGLÈS: MID-INTERMEDIATE (B1+) PART A	EXTERN	60,00
NET LANGUAGES SL	ANGLÈS: MID-INTERMEDIATE (B1+) PART B	EXTERN	60,00
NET LANGUAGES SL	ANGLÈS: UPPER INTERMEDIATE (B2) PART B	EXTERN	60,00
NET LANGUAGES SL	ANGLÈS: ADVANCED (C1) PART A	EXTERN	60,00
NET LANGUAGES SL	ANGLÈS: PRE-ADVANCED (B2+) PART A	EXTERN	60,00
NET LANGUAGES SL	ANGLÈS: PRE-ADVANCED (B2+) PART B	EXTERN	60,00
NET LANGUAGES SL	ANGLÈS: PRE-ELEMENTARY (A1) PART A	EXTERN	60,00
NET LANGUAGES SL	ANGLÈS: LOWER-INTERMEDIATE (B1) PART A	EXTERN	60,00
NET LANGUAGES SL	ANGLÈS: ADVANCED (C1) PART B	EXTERN	60,00
NET LANGUAGES SL	ANGLÈS: ELEMENTARY (A2) PART A	EXTERN	60,00
NET LANGUAGES SL	ANGLÈS: UPPER INTERMEDIATE (B2) PART A	EXTERN	60,00
NET LANGUAGES SL	ANGLÈS: ELEMENTARY (A2) PART A	EXTERN	60,00
NET LANGUAGES SL	ANGLÈS: ADVANCED (C1) PART B	EXTERN	60,00
NET LANGUAGES SL	ANGLÈS: ADVANCED (C1) PART A	EXTERN	60,00
NET LANGUAGES SL	ANGLÈS: PRE-ELEMENTARY (A1) PART B	EXTERN	60,00
NET LANGUAGES SL	ANGLÈS: PRE-ADVANCED (B2+) PART B	EXTERN	60,00
NET LANGUAGES SL	ANGLÈS: PRE-ADVANCED (B2+) PART A	EXTERN	60,00
NET LANGUAGES SL	ANGLÈS: UPPER INTERMEDIATE (B2) PART B	EXTERN	60,00
NET LANGUAGES SL	ANGLÈS: MID-INTERMEDIATE (B1+) PART B	EXTERN	60,00
NET LANGUAGES SL	ANGLÈS: MID-INTERMEDIATE (B1+) PART A	EXTERN	60,00

## Relació de professorat 2011

PROFESSORAT	CURS	TIPUS DE PROFESSOR	HORES PROFESSOR
NET LANGUAGES SL	ANGLÈS: ELEMENTARY (A2) PART B	EXTERN	60,00
Oficina Antifrau de Catalunya	GESTIONAR ELS RISCOS DE CORRUPCIÓ: UNA RESPONSABILITAT DIRECTIVA	EXTERN	5,00
Oficina Antifrau de Catalunya	GESTIONAR ELS RISCOS DE CORRUPCIÓ: UNA RESPONSABILITAT DIRECTIVA	EXTERN	5,00
Oriol Fernández, Esther	LES XARXES SOCIALS: APLICACIONS WEB 2.0	PAS	8,00
OSSMA	MÒDUL: ERGONOMIA	Servei-UB *	4,00
OSSMA	MÒDUL: PREVENIEMENTS DEL CONTROL DE L'EXPOSICIÓ A CONTAMINANTS A L'AMBIENT DE TREBALL	Servei-UB *	6,00
OSSMA	MÒDUL: VIGILÀNCIA DE LA SALUT (PRIMERS AUXILIS)	Servei-UB *	12,00
OSSMA	LA PREVENCIÓ DE LES ALTERACIONS MUSCULOESQUELÈTIQUES: MAL D'ESQUENA	Servei-UB *	5,00
OSSMA	MÒDUL: MEDI AMBIENT	Servei-UB *	4,00
OSSMA	MÒDUL: CONCEPTES BÀSICS DE SEGURETAT I SALUT EN EL TREBALL	Servei-UB *	4,00
Osuna Sánchez, Fermin	EXPERIÈNCIES DE DISENY D'ERGONOMIA INSTITUCIONALS (GIGA I GRAD) MITJANÇANT L'OFIMÀTICA. NIVELL AVANÇAT	PAS	14,00
Pararols Pujolràs, Maria Remei	TALLER SOBRE PLANIFICACIÓ DE RECURSOS HUMANS	EXTERN	3,00
Pardo Carazo, Jordi	PORTAFOLIS DIGITALS COM A EINA D'APRENENTATGE I L'ASSOLIMENT DE COMPETÈNCIES	PAS	3,00
Peñuela Gil, Julio	TRACT. DE LA INF. NUMÈRICA. NIVELL AVANÇAT (C 6, NIVELL 3)	PAS	30,00
Pérez García, Francesc	CONSTRUCCIÓ DE RECURSOS D'APRENENTATGE SCORM (HOTPOTATOES, EXE-LEARNING, JCLIC, ETC)	PDI	15,00
Piedras Morente, Antonio	GENERADOR D'ENQUESTES / FORMULARIS (REBOST DE DADES)	PAS	2,00
Pineda Teixidó, Carme	TECNOLOGIA DIGITAL I ÚS DE L'ORDINADOR I DEL SISTEMA OPERATIU: NIVELL MITJÀ (C 2, NIVELL 2)	PAS	16,00
Pineda Teixidó, Carme	TALLER DE PROTECCIÓ DE DADES DE CARÀCTER PERSONAL - MÒDUL 3	PAS	3,00
Pineda Teixidó, Carme	TALLER DE PROTECCIÓ DE DADES DE CARÀCTER PERSONAL - MÒDUL 3	PAS	3,00
Piquer Romero, José Antonio	BÀSIC DE GESTIÓ ECONÒMICA EN SAP	PAS	16,00
Piquer Romero, José Antonio	BÀSIC DE GESTIÓ ECONÒMICA EN SAP	PAS	16,00
Piquer Romero, José Antonio	BÀSIC D'ELABORACIÓ DE COMANDES EN SAP	PAS	12,00
Piquer Romero, José Antonio	BÀSIC D'ELABORACIÓ DE COMANDES EN SAP	PAS	12,00
Pons Bruce, Inmaculada	BÀSIC DE GESTIÓ ECONÒMICA EN SAP	PAS	24,00
Pons Bruce, Inmaculada	BÀSIC DE GESTIÓ ECONÒMICA EN SAP	PAS	24,00
Pons López, Joan Josep	DRUPAL : INICIACIÓ	PAS	10,00
Pons López, Joan Josep	DRUPAL: AVANÇAT	PAS	20,00

## Relació de professorat 2011

PROFESSORAT	CURS	TIPUS DE PROFESSOR	HORES PROFESSOR
Pons López, Joan Josep	DRUPAL : INICIACIÓ	PAS	10,00
Prat Aixela, Josefa	ESTABULARIS:SISTEMES BÀSICS I DOCUMENTACIÓ ASSOCIADA	PDI	2,00
Pujals Teixido, Xavier	CATALÀ: NIVELL DE SUFICIÈNCIA	Servei-UB *	80,00
Pujals Teixido, Xavier	CATALÀ: NIVELL DE SUFICIÈNCIA	Servei-UB *	80,00
Pujol Blaya, Carolina	PROFESSORAT TÈCNIC DE L'INICIACIÓ DE LA LLEI DE CONTRACTES DEL SECTOR PÚBLIC. EL REGLAMENT DE L'OFICINA DE CONTROL INTERN I	PAS	6,00
Pujol Vallcorba, M.Assumpta	PRODUCCIÓ CIENTÍFICA, INSTITUCIONAL I FONDS PATRIMONIAL ALS REPOSITORS DE LA UB	PAS	5,00
Pujol Vallcorba, M.Assumpta	PRODUCCIÓ CIENTÍFICA, INSTITUCIONAL I FONDS PATRIMONIAL ALS REPOSITORS DE LA UB	PAS	5,00
Pujol Vallcorba, M.Assumpta	PRODUCCIÓ CIENTÍFICA / INSTITUCIONAL I FONDS PATRIMONIAL ALS REPOSITORS DE LA UB	PAS	5,00
Ramírez Clapera, Rosa	BÀSIC DE GESTIÓ ECONÒMICA EN SAP	PAS	24,00
Ramírez Clapera, Rosa	BÀSIC DE GESTIÓ ECONÒMICA EN SAP	PAS	24,00
Raventós Llop, Maria	PREPARACIÓ A LA JUBILACIÓ	EXTERN	2,00
Rivas Vallejo, Pilar	PREPARACIÓ A LA JUBILACIÓ	PDI	1,00
Rodés Almer, Daniel	TEC. DIGITAL I ÚS DE L'ORDINADOR I DEL SISTEMA OPERATIU: NIVELL MITJÀ ( C 2, NIVELL 2 )	PAS	16,00
Rodríguez López, Dolores	BÀSIC DE GESTIÓ ECONÒMICA EN SAP	PAS	16,00
Rodríguez López, Dolores	BÀSIC DE GESTIÓ ECONÒMICA EN SAP	PAS	16,00
Rodríguez Noria, Anna Maria	BÀSIC DE GESTIÓ ECONÒMICA EN SAP	PAS	24,00
Rodríguez Rodríguez, Margarita	INICIACIÓ, ÚS I CONCEPTES BÀSICS DE L'EL MÓN DIGITAL . NIVELL BÀSIC ( C 1, C 3 - NIVELL 1 )	PAS	24,00
Roglan Cuartiellas, Jaume	ATENCIÓ A L'USUARI	EXTERN	18,00
Roglan Cuartiellas, Jaume	GESTIÓ DE CONFLICTES EN L'ATENCIÓ A L'USUARI	EXTERN	10,00
Romera Valentín, Ana	BÀSIC DE GESTIÓ ECONÒMICA EN SAP	PAS	24,00
Romera Valentín, Ana	BÀSIC DE GESTIÓ ECONÒMICA EN SAP	PAS	24,00
Romera Valentín, Ana	BÀSIC DE GESTIÓ ECONÒMICA EN SAP	PAS	48,00
Romero Martínez, Anna	(DOCENTS I TÈCNICS) APLICACIÓ DE LA LLEI D'ESTRANGERIA	PAS	10,00
Romero Mulero, Maurici	LLEI DE CONTRACTES DEL SECTOR PÚBLIC. EL REGLAMENT DE L'OFICINA DE CONTROL INTERN I	PAS	
Romero Mulero, Maurici	CONCEPTES BÀSICS DE GESTIÓ PRESSUPOSTÀRIA (SAP)	PAS	2,00
Romero Mulero, Maurici	CONCEPTES BÀSICS DE GESTIÓ PRESSUPOSTÀRIA (SAP)	PAS	2,00
Romero Mulero, Maurici	CONCEPTES BÀSICS DE GESTIÓ PRESSUPOSTÀRIA (SAP)	PAS	2,00
Romero Mulero, Maurici	CONCEPTES BÀSICS DE GESTIÓ PRESSUPOSTÀRIA (SAP)	PAS	2,00

## Relació de professorat 2011

PROFESSORAT	CURS	TIPUS DE PROFESSOR	HORES PROFESSOR
Roset Rigar, Alejandro	PREPARACIÓ A LA JUBILACIÓ	EXTERN	6,00
Rovira Torres, Olga	LES DONACIONS. LA SUCCESSIÓ INTESTADA I LA LEGÍTIMA. L'HERÈNCIA.	PDI	6,00
Rovira Torres, Olga	LES DONACIONS. LA SUCCESSIÓ INTESTADA I LA LEGÍTIMA. L'HERÈNCIA.	PDI	6,00
Rovira Torres, Olga	QÜESTIONS RELATIVES AL DRET DE LA PERSONA	PDI	4,00
Rubies Martin Sierra, Oriol	EL MÓN DIGITAL (INTERNET 2) NIVELL MITJÀ (C 1, C 3 - NIVELL 2)	PAS	24,00
Rubies Martin Sierra, Oriol	EL MÓN DIGITAL (INTERNET 2) NIVELL MITJÀ (C 1, C 3 - NIVELL 2)	PAS	24,00
RUIZ LACRUZ, MIQUEL	CATALÀ: NIVELL SUPERIOR	Servei-UB *	80,00
Rupin Moret, Sara	BÀSIC DE GESTIÓ ECONÒMICA EN SAP	PAS	48,00
Russell, Sally	FLUÏDESA ORAL EN ANGLÈS -NIVELL AVANÇAT	Servei-UB *	50,00
Sales Rufí, Jordi	MILLORA DE LA COMUNICACIÓ DINS L'EQUIP DE TREBALL	EXTERN	12,00
Sánchez Molera, Sergi	INTRODUCCIÓ A LA OFIMÀTICA I TRACTAMENT MULTIMÈDIA - NIVELL 1 ( C 2, C 4, C 5, C 6 )	PAS	30,00
Sánchez Molera, Sergi	TRACT. DE LA INF. ESCRITA. NIVELL MITJÀ (C 4, NIVELL 2)	PAS	24,00
Sánchez Navarro, Alvar	TALLER DE PROTECCIÓ DE DADES DE CARÀCTER PERSONAL - MÒDUL 1	PAS	3,00
Sánchez Navarro, Alvar	TALLER DE PROTECCIÓ DE DADES DE CARÀCTER PERSONAL - MÒDUL 2	PAS	3,00
Sánchez Navarro, Alvar	TALLER DE PROTECCIÓ DE DADES A L'ÀMBIT DE RECURSOS HUMANS	PAS	6,00
Sánchez Navarro, Alvar	TALLER DE PROTECCIÓ DE DADES DE CARÀCTER PERSONAL - MÒDUL 1	PAS	3,00
Sánchez Navarro, Alvar	TALLER DE PROTECCIÓ DE DADES DE CARÀCTER PERSONAL - MÒDUL 2	PAS	3,00
Sanchez Redondo, Susana	RISCOS PSICOSOCIALS I ESTRÈS	PAS	2,00
Sanchez Redondo, Susana	RISCOS PSICOSOCIALS I ESTRÈS	PAS	2,00
Sánchez Sánchez, Jorge	BÀSIC DE GESTIÓ ECONÒMICA EN SAP	PAS	24,00
Sánchez Sánchez, Jorge	BÀSIC DE GESTIÓ ECONÒMICA EN SAP	PAS	24,00
Sansanedas Berenguel, Maria	CATALÀ: NIVELL SUPERIOR	Servei-UB *	80,00
Sanz Sanz, Asunción	LLEI DE CONTRACTES DEL SECTOR PÚBLIC. EL REGLAMENT DE L'OFICINA DE CONTROL INTERN I	PAS	2,00
Serra Salvía, Joan	BÀSIC DE GESTIÓ ECONÒMICA EN SAP	PAS	48,00
Serrano Monllor, Concepción	BÀSIC DE GESTIÓ ECONÒMICA EN SAP	PAS	16,00
Serrano Monllor, Concepción	BÀSIC DE GESTIÓ ECONÒMICA EN SAP	PAS	16,00
SERVEI ESPORTS	L'ACTIVITAT FÍSICA PER A MAJORS DE 55 ANYS	Servei-UB *	25,00
SERVEIS LINGÜÍSTICS	REDACCIÓ DE DOCUMENTS ADMINISTRATIUS (CUB I ALTRES)	Servei-UB *	10,00



## Relació de professorat 2011

PROFESSORAT	CURS	TIPUS DE PROFESSOR	HORES PROFESSOR
SERVEIS LINGÜÍSTICS	CATALÀ: AGILITZACIÓ ORAL (MÒDUL I)	Servei-UB *	40,00
SERVEIS LINGÜÍSTICS	CATALÀ: NIVELL INTERMEDI	Servei-UB *	80,00
SERVEIS LINGÜÍSTICS	CATALÀ: NIVELL SUPERIOR	Servei-UB *	80,00
SERVEIS LINGÜÍSTICS	CATALÀ: NIVELL INTERMEDI	Servei-UB *	80,00
SERVEIS LINGÜÍSTICS	CATALÀ : NIVELL SUFICIÈNCIA	Servei-UB *	80,00
SERVEIS LINGÜÍSTICS	CATALÀ: NIVELL INTERMEDI	Servei-UB *	80,00
Simón Ortoll, Julio	PREPARACIÓ A LA JUBILACIÓ	EXTERN	1,00
Soler, Pepa	LES XARXES SOCIALS, PODEN TRANSFORMAR L'ADMINISTRACIÓ PÚBLICA?	EXTERN	4,00
Swanson, Andrea	FLUÏDESA ORAL EN ANGLÈS -NIVELL AVANÇAT	Servei-UB *	50,00
Teixidor Casamitjana Pilar	BÀSIC DE CROMATOGRÀFIA DE GASOS I LÍQUIDS	PAS	10,00
Tomas Soto, Olga	BÀSIC DE GESTIÓ ECONÒMICA EN SAP	PAS	24,00
Tomas Soto, Olga	BÀSIC DE GESTIÓ ECONÒMICA EN SAP	PAS	24,00
Torrens Guerrini, Ivan	ADOBE ACROBAT PROFESSIONAL	PAS	22,00
Torrens Guerrini, Ivan	ADOBE ACROBAT PROFESSIONAL	PAS	22,00
Torrens Guerrini, Ivan	ADOBE ACROBAT PROFESSIONAL	PAS	22,00
Triadó Tur, Carme	PREPARACIÓ A LA JUBILACIÓ	PDI	1,00
Trias Gallego, Mireia	HABILITATS COMUNICATIVES I D'EXPRESSIÓ	EXTERN	12,00
Uriszar, Joan Carles	MILLORA DE LA COMUNICACIÓ DINS L'EQUIP DE TREBALL	EXTERN	12,00
Vega Cobo, Francisco J.	DISSENY DE PÀGINES WEB. NIVELL AVANÇAT	PAS	24,00
Vega Cobo, Francisco J.	DISSENY DE PÀGINES WEB. NIVELL BÀSIC	PAS	24,00
Ventura Bosch, Marta	SUPORT A L'ORGANITZACIÓ D'ACTES I CONGRESSOS	EXTERN	8,00
Ventura Bosch, Marta	SUPORT A L'ORGANITZACIÓ D'ACTES I CONGRESSOS	EXTERN	8,00
Vicente Boan, Abel	TRACT. DE LA INF. NUMÈRICA. NIVELL MITJÀ (C 6, NIVELL 2)	PAS	24,00
Vilaginés Serra, Eulàlia	APRENTATGE SIMULTANI DE LLENGÜES ROMÀNiques, FRANCÈS, ITALIÀ I PORTUGUÈS	EXTERN	40,00
Vilert Barnet, Juliana	TALLER SOBRE L'AVALUACIÓ DE RECURSOS HUMANS	EXTERN	5,00
Vilert Barnet, Juliana	TALLER SOBRE L'AVALUACIÓ DE RECURSOS HUMANS	EXTERN	5,00
Vilert Barnet, Juliana	TALLER SOBRE PLANIFICACIÓ DE RECURSOS HUMANS	EXTERN	5,00
Villagrasa Alcaide, Carlos	PREPARACIÓ A LA JUBILACIÓ	PDI	7,00

**Relació de professorat 2011**

PROFESSORAT	CURS	TIPUS DE PROFESSOR	HORES PROFESSOR
Villar Posada, Feliciano	PREPARACIÓ A LA JUBILACIÓ	PDI	2,00
Vives Gràcia, Josep	ALFIN: ALFABETITZACIÓ INFORMACIONAL	EXTERN	3,00
Waterworth, Annie	ANGLÈS MITJÀ A	Servei-UB *	100,00
Waterworth, Annie	ANGLÈS MITJÀ B	Servei-UB *	100,00
Zäschke, Thomas	TALLER DE GESTOR DE PROJECTES DE RECERCA	EXTERN	4,00
Zäschke, Thomas	TALLER DE GESTOR DE PROJECTES DE RECERCA	EXTERN	4,00
Zäschke, Thomas	TALLER DE GESTOR DE PROJECTES DE RECERCA	EXTERN	4,00
Zäschke, Thomas	TALLER DE GESTOR DE PROJECTES DE RECERCA	EXTERN	4,00

\* Servei-UB \* Quan factura un servei de la UB EIM, Serveis Lingüístics. etc...

**AGAUR 2011**

Destí	Activitat	Data d'inici	Data final
Berlín	Espectroscopia d'infraroig per transformada de Fourier amb microscopi per avaluar la degradació de diversos compostos en diferents matrius.	31/01/2011	02/03/2011
Washington	Estudi dels serveis bibliotecaris	15/03/2011	29/04/2011
Lausanne	Funcionalització de nanopartícules magnètiques recobertes de carboni per tractaments de cura de càncer mitjançant hipertèrmia.	07/03/2011	20/04/2011
USA	Millora de l'anàlisi d'imatge dels SCT-UB enfocat en el cap de la biomedicina.	04/07/2011	03/08/2011



NOMBRE DE MATRÍCULES PER ÀREES 2011 (GR3)

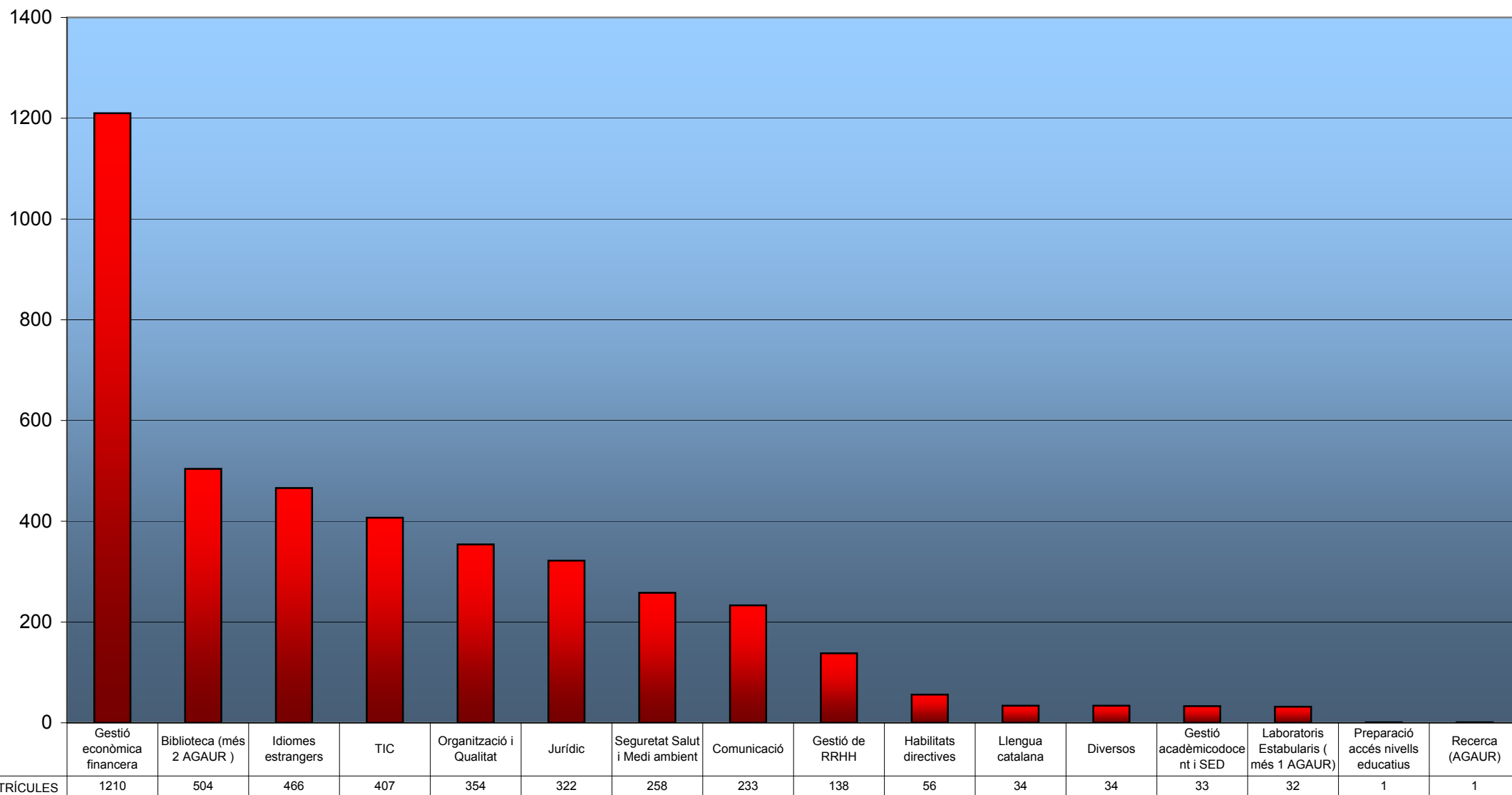

### Percentatge matrícules 2011 per categories (GR5)

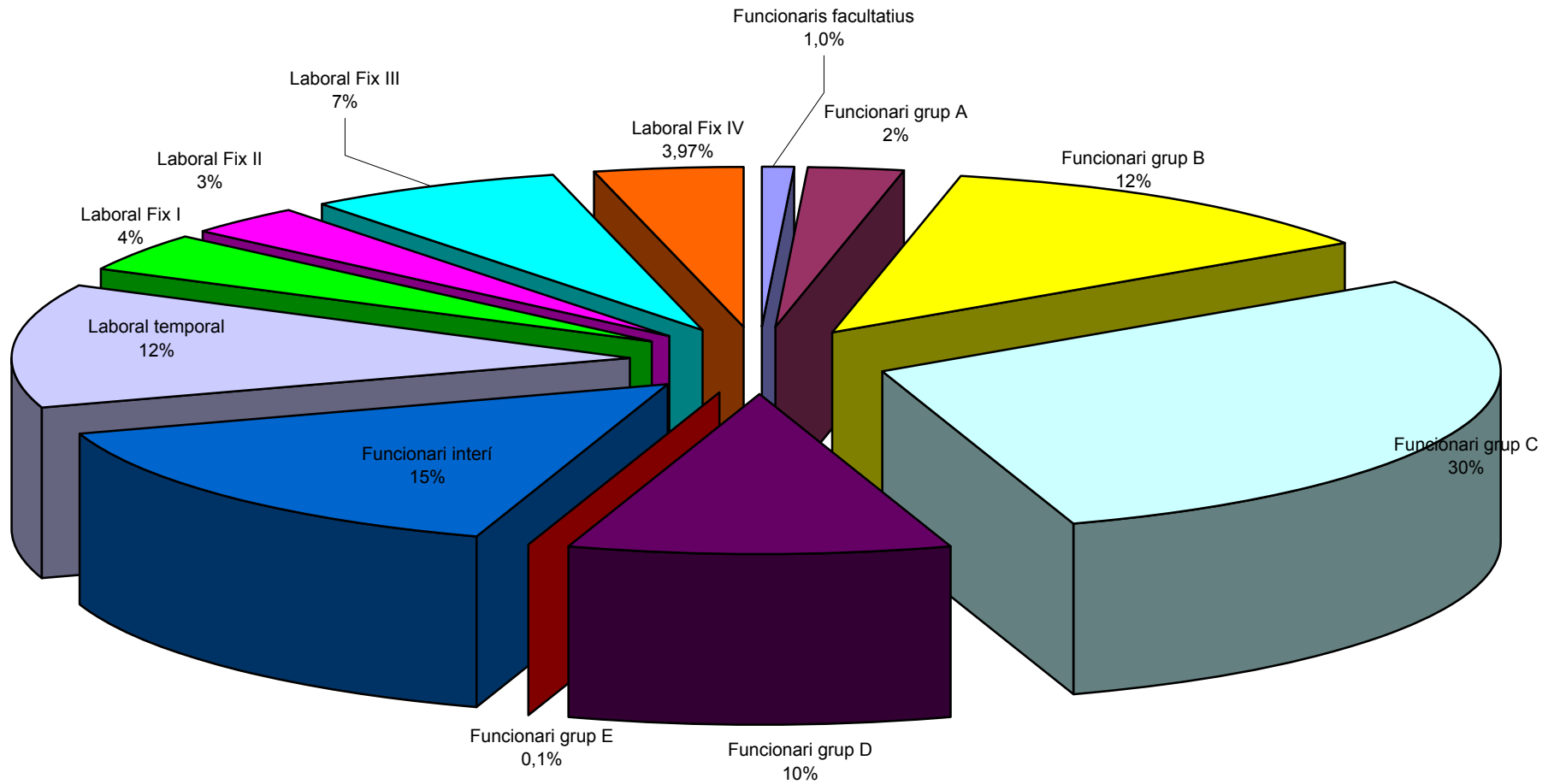

### Participants per àmbits i col·lectius laboral -funcionari 2011 (GR6)

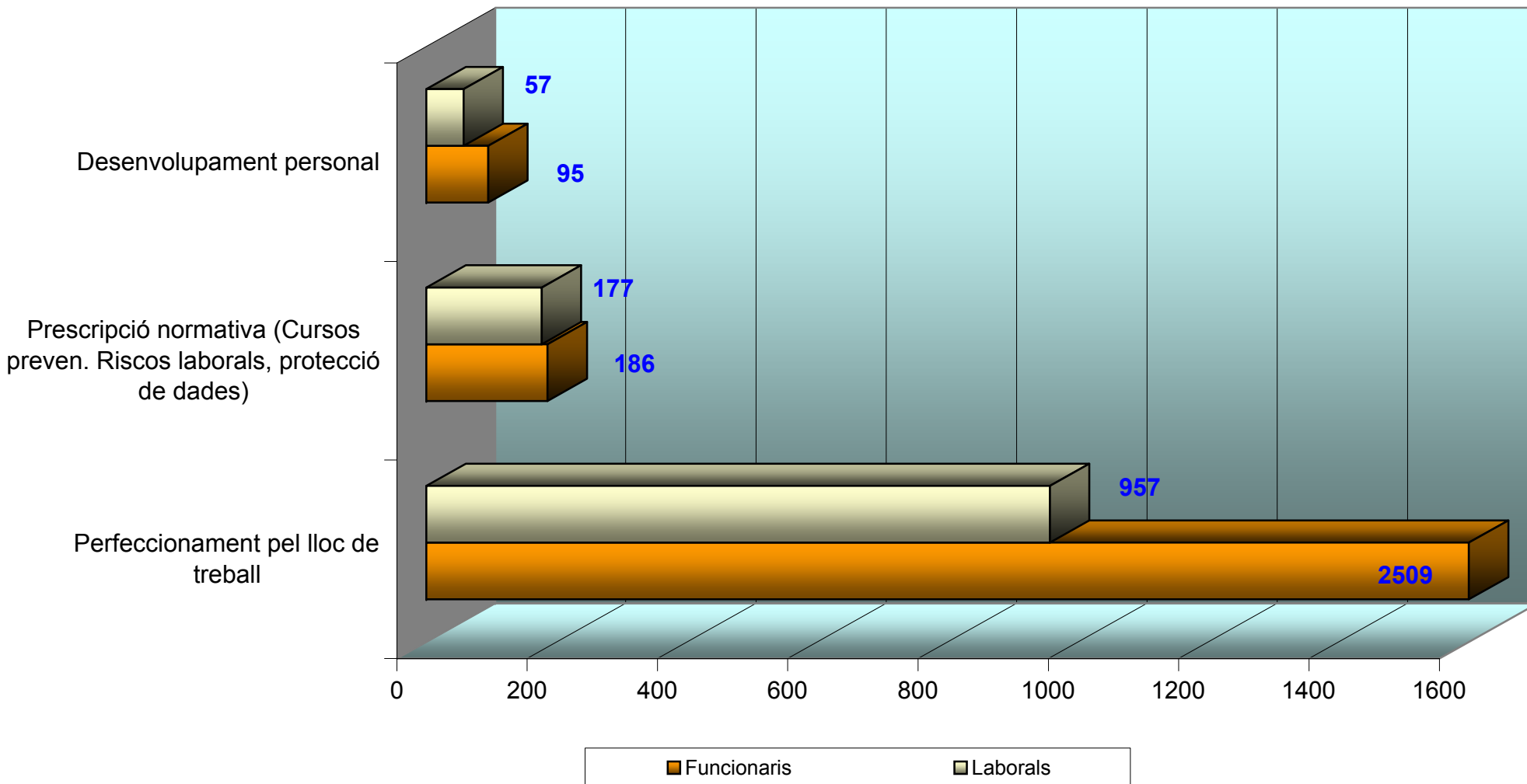

**Matrícules de personal laboral Pla de Formació 2011 (GR7)**

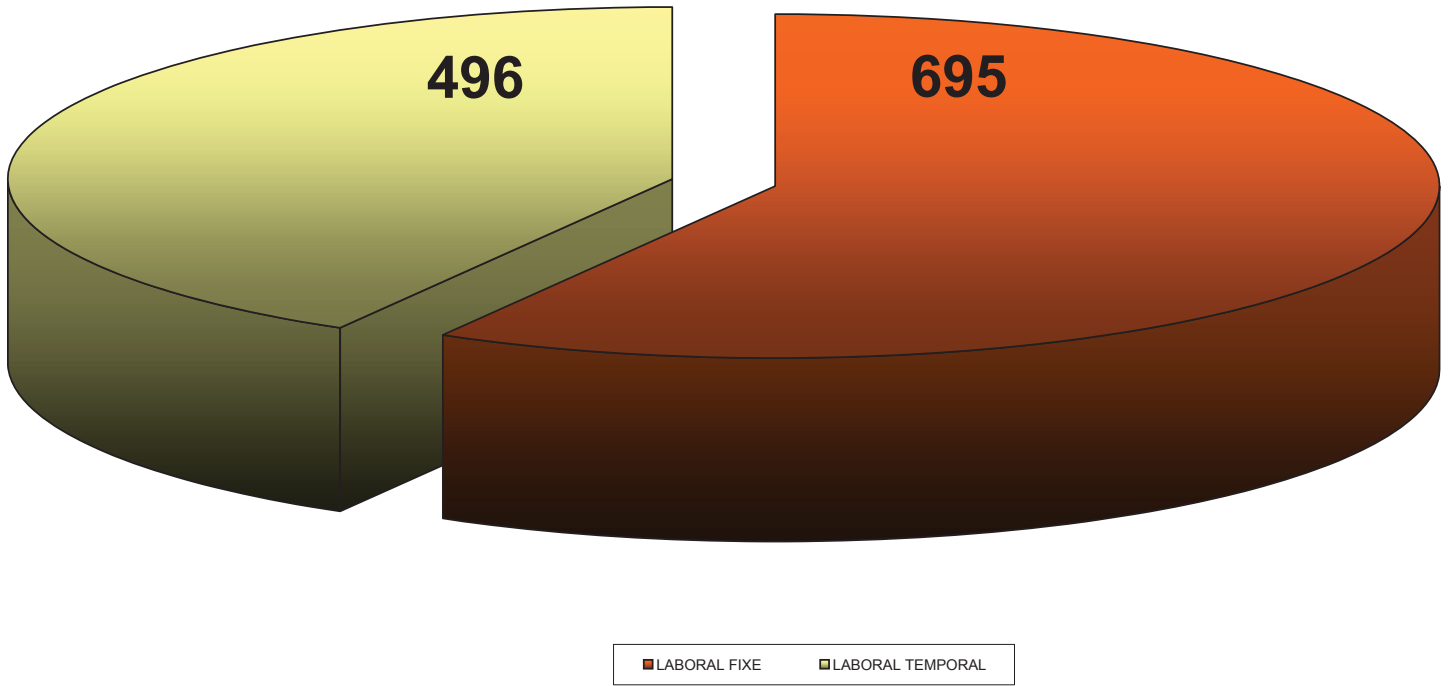

**Matrícules de personal funcionari Pla de Formació 2011 (GR8)**

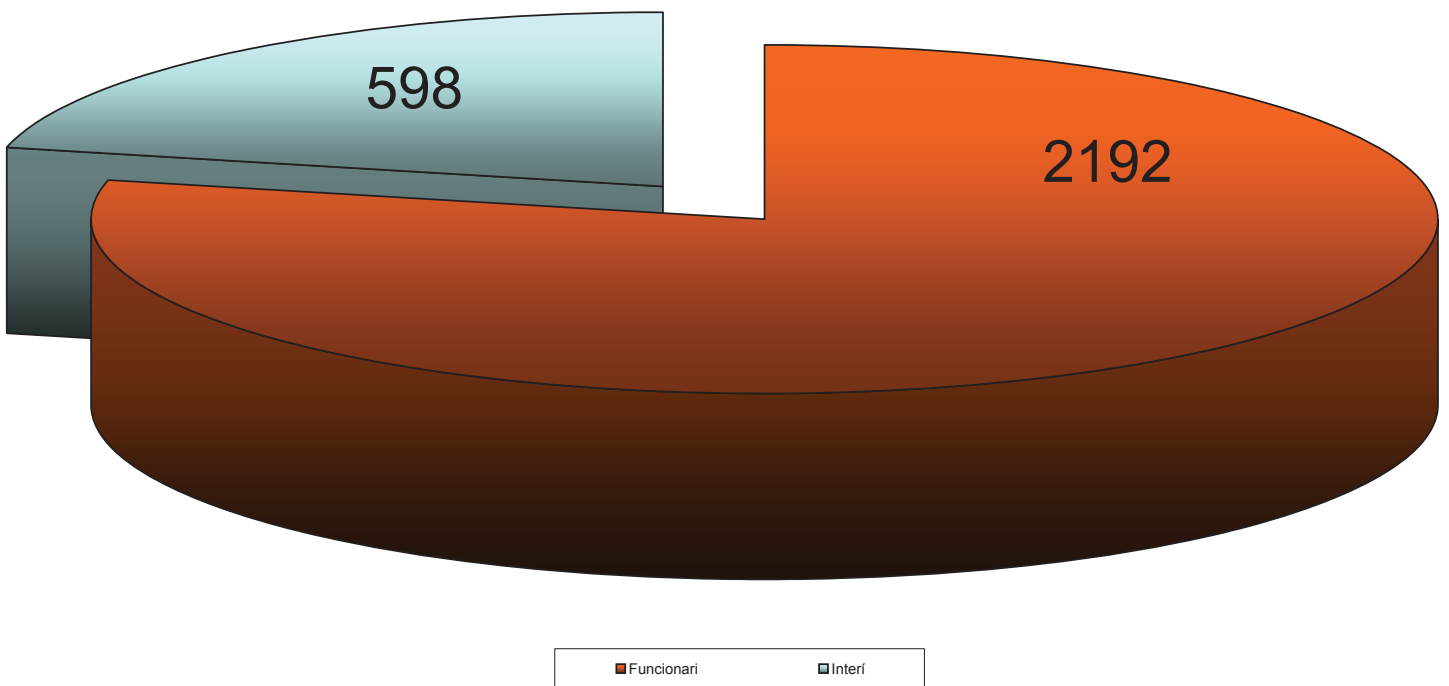



## HORES GLOBALS DE FORMACIÓ DEL PAS PER ÀREES 2011

(GR2)

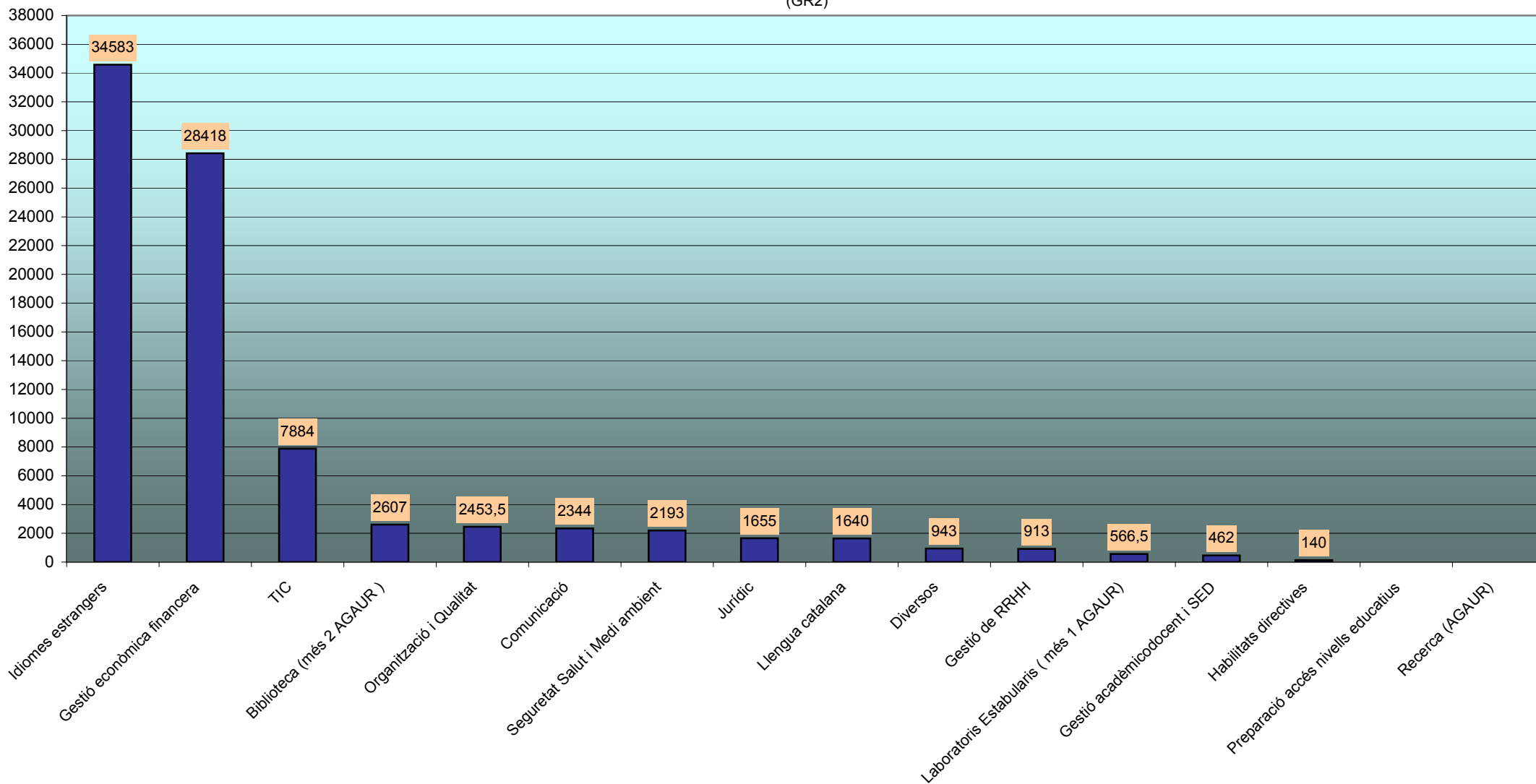

### Aprofitament dels cursos 2011 (GR1)

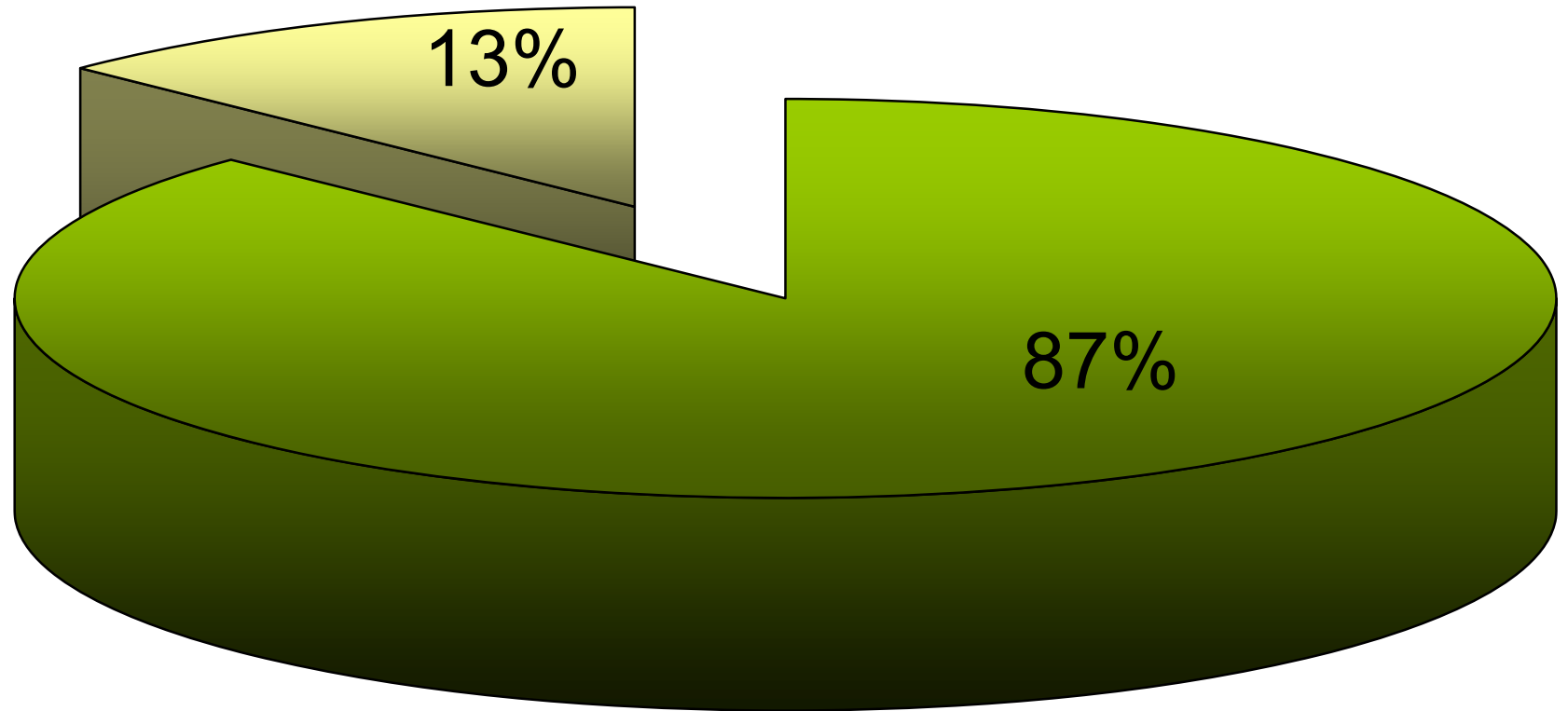

■ sí      ■ no

Avaluacions dels cursos per àrees any 2011 (Interval1-8) (GR11)

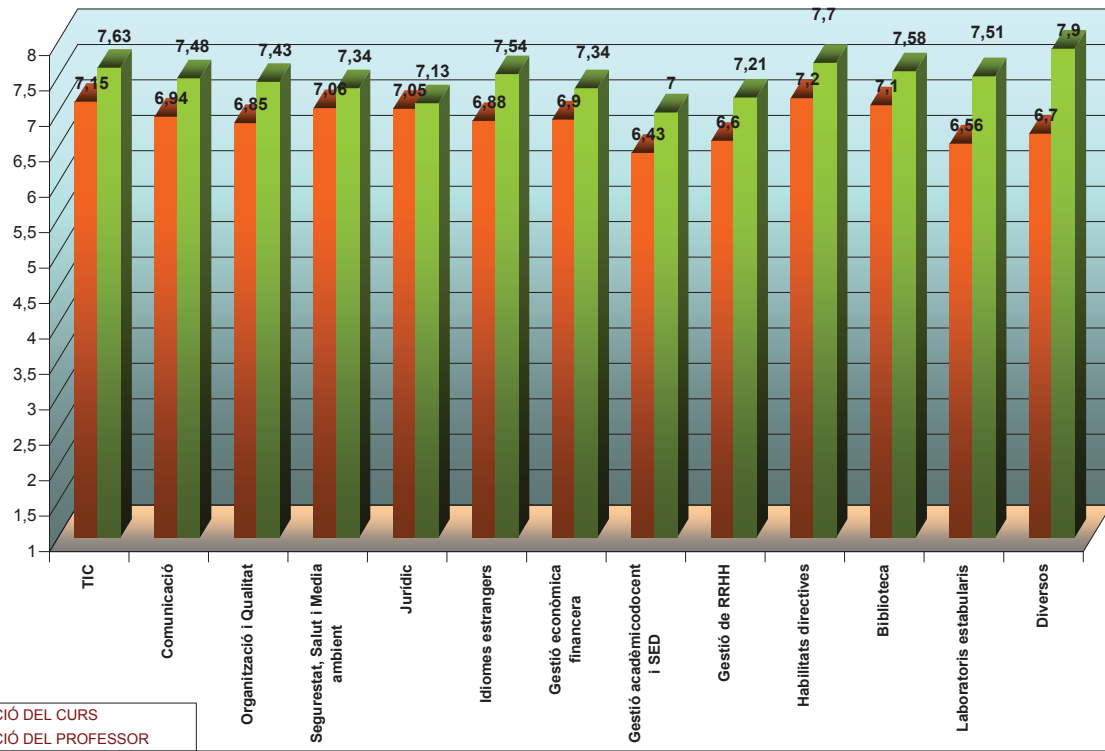

Avaluacions dels cursos per àmbits any 2011 (Interval 1-8) (GR12)

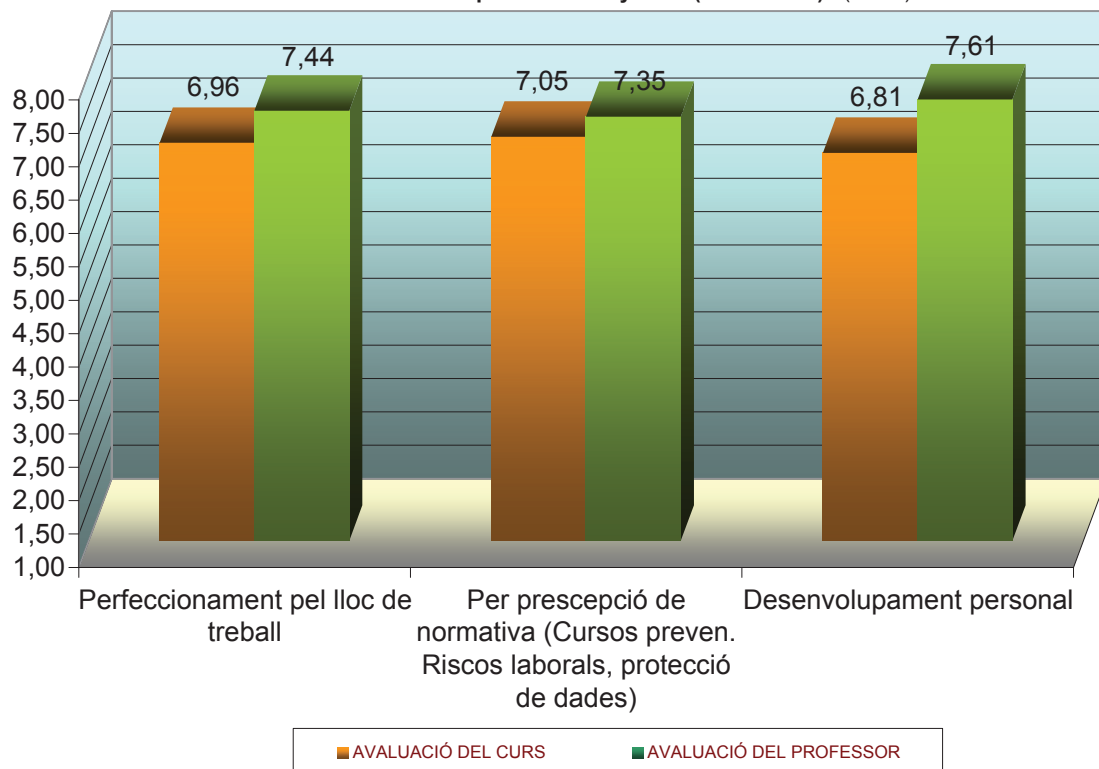

## COST ALUMNE PER ÀREES 2011 (GR10)

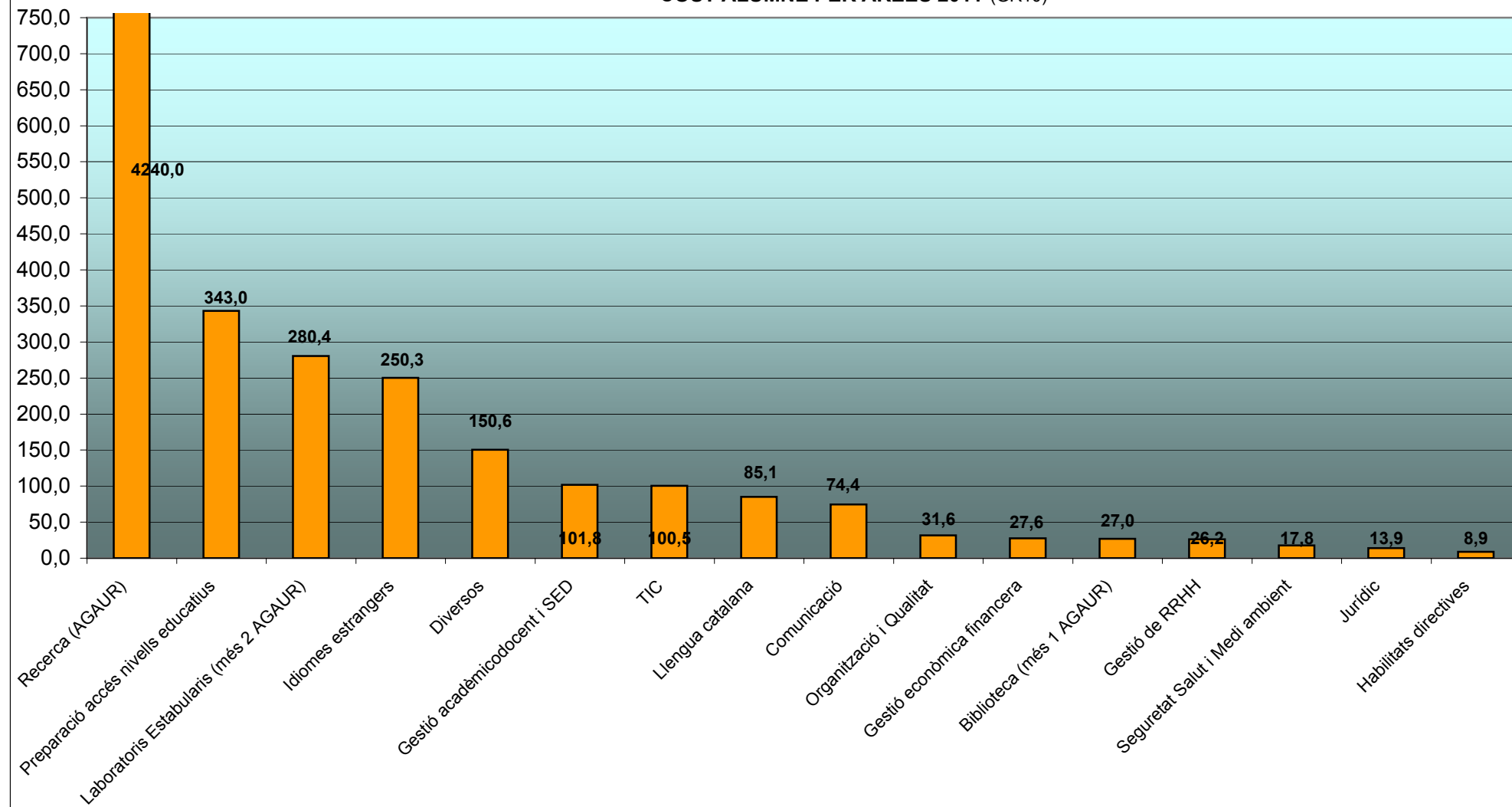

### COSTOS DIRECTES DE FORMACIÓ DEL PAS PER ÀREES TEMÀTIQUES 2011(GR4)

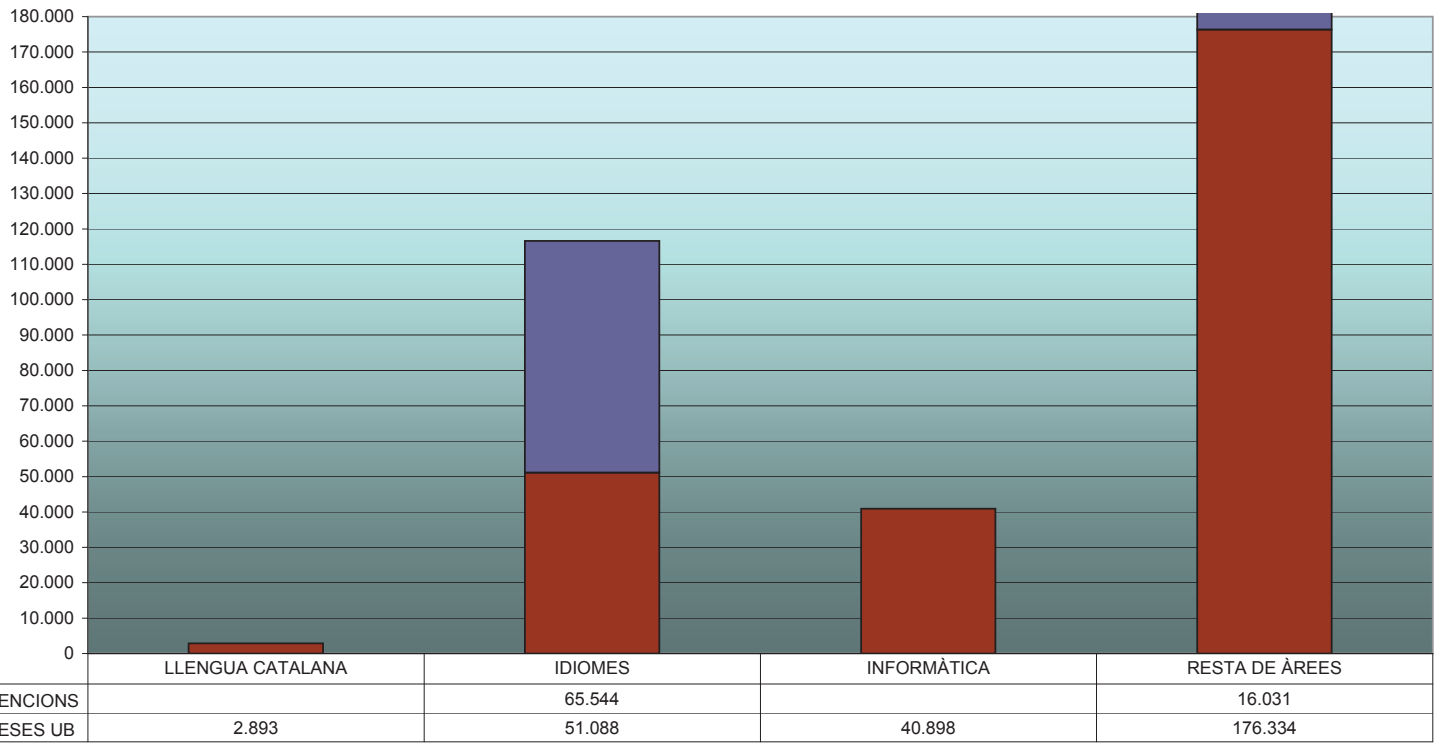

### ORGANITZACIÓ DELS CURSOS 2011 (GR13)

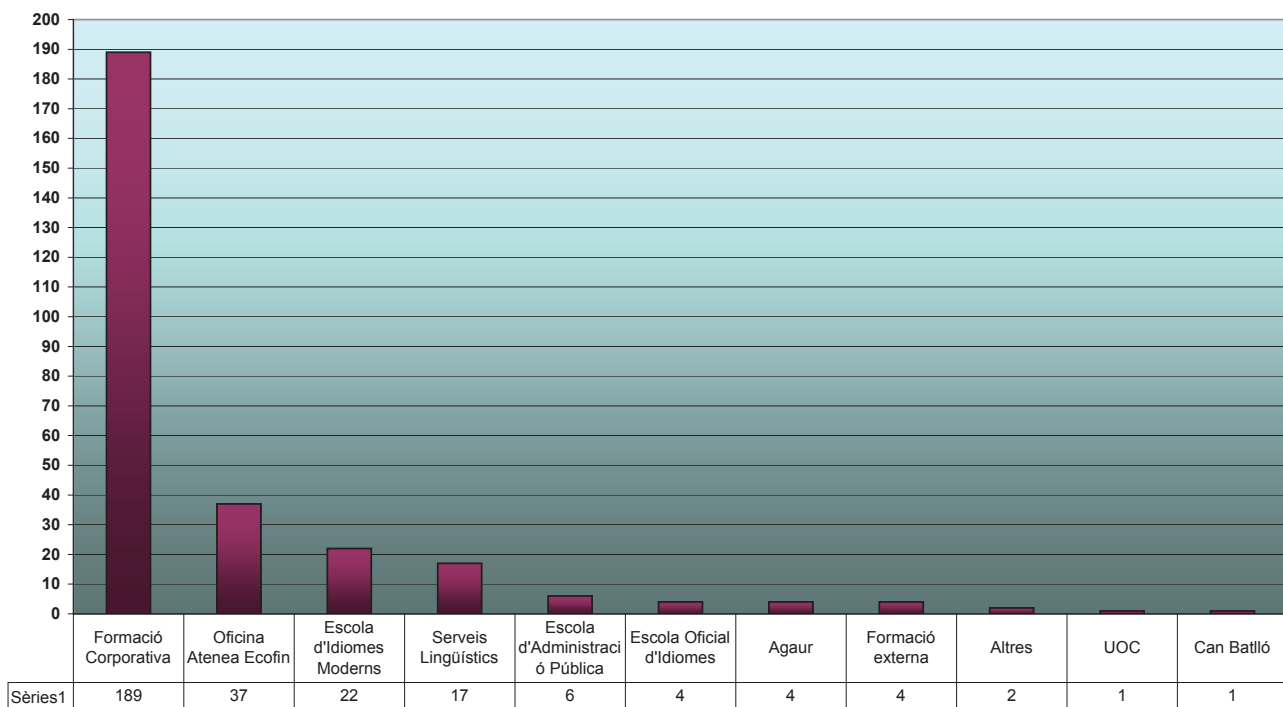

### Evolució de matrícules per àrees 2001-2011 (EV1)

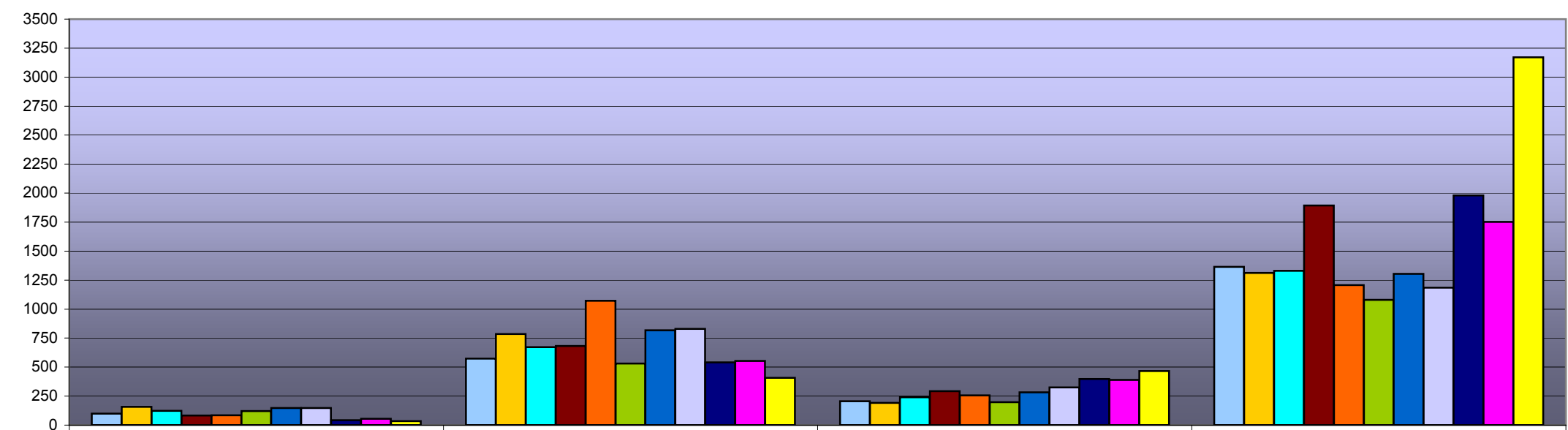

	Català	Informàtica	Idiomes	Específics
2001	98	573	206	1365
2002	157	786	192	1313
2003	123	672	240	1330
2004	82	683	293	1894
2005	85	1071	257	1207
2006	121	531	198	1079
2007	148	818	282	1303
2008	148	829	324	1185
2009	42	541	398	1981
2010	55	554	390	1753
2011	34	407	466	3172

Evolució de matrícules per col·lectius 2001-2011 (EV2)

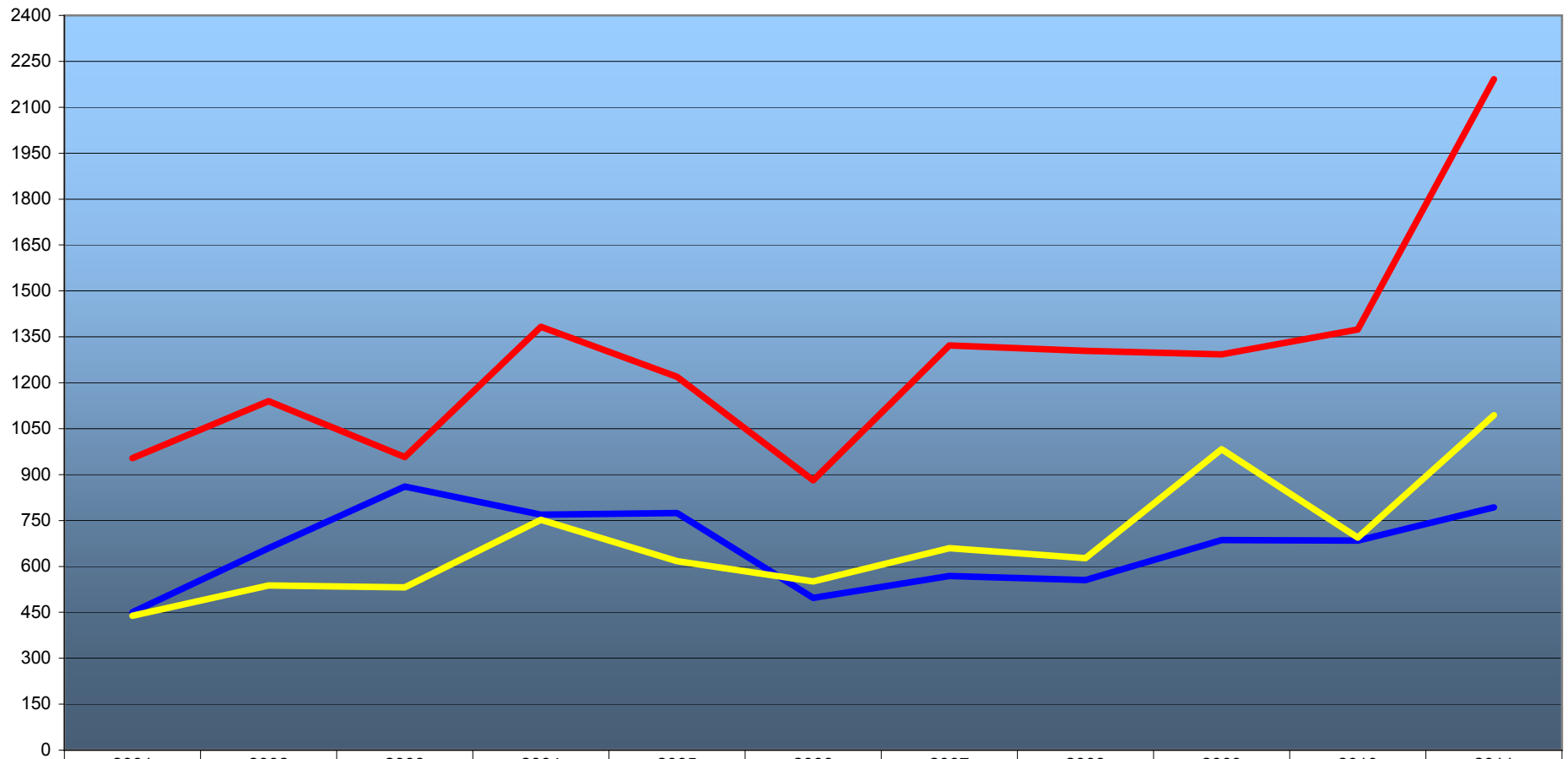

	2001	2002	2003	2004	2005	2006	2007	2008	2009	2010	2011
Funcionaris	954	1140	957	1383	1219	881	1322	1304	1293	1374	2192
Laborals	450	660	861	769	774	497	569	555	686	684	793
Interins- temporals	439	538	532	752	617	551	660	627	983	694	1094

**Evolució de l'aprofitament 2001-2011 (EV4)**

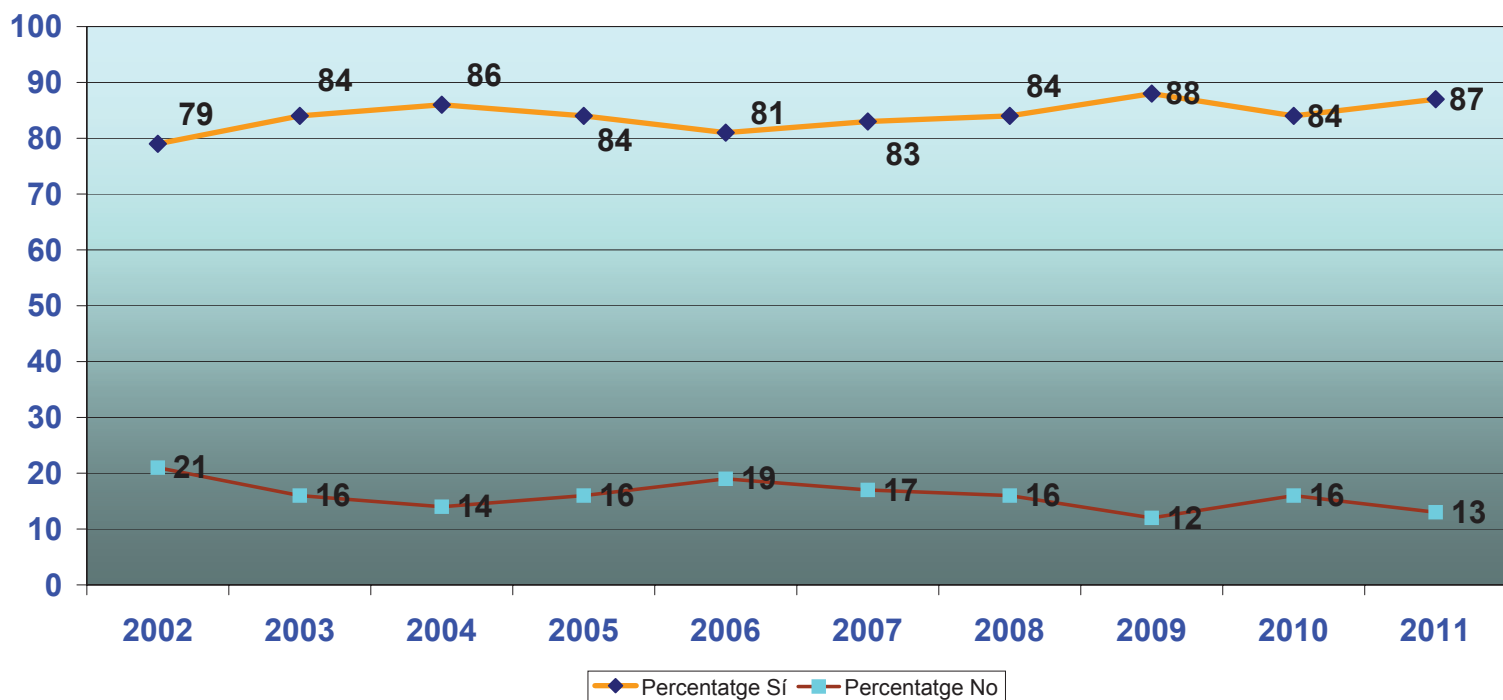

**Evolució de matrícules 2001-2011 (EV6)**

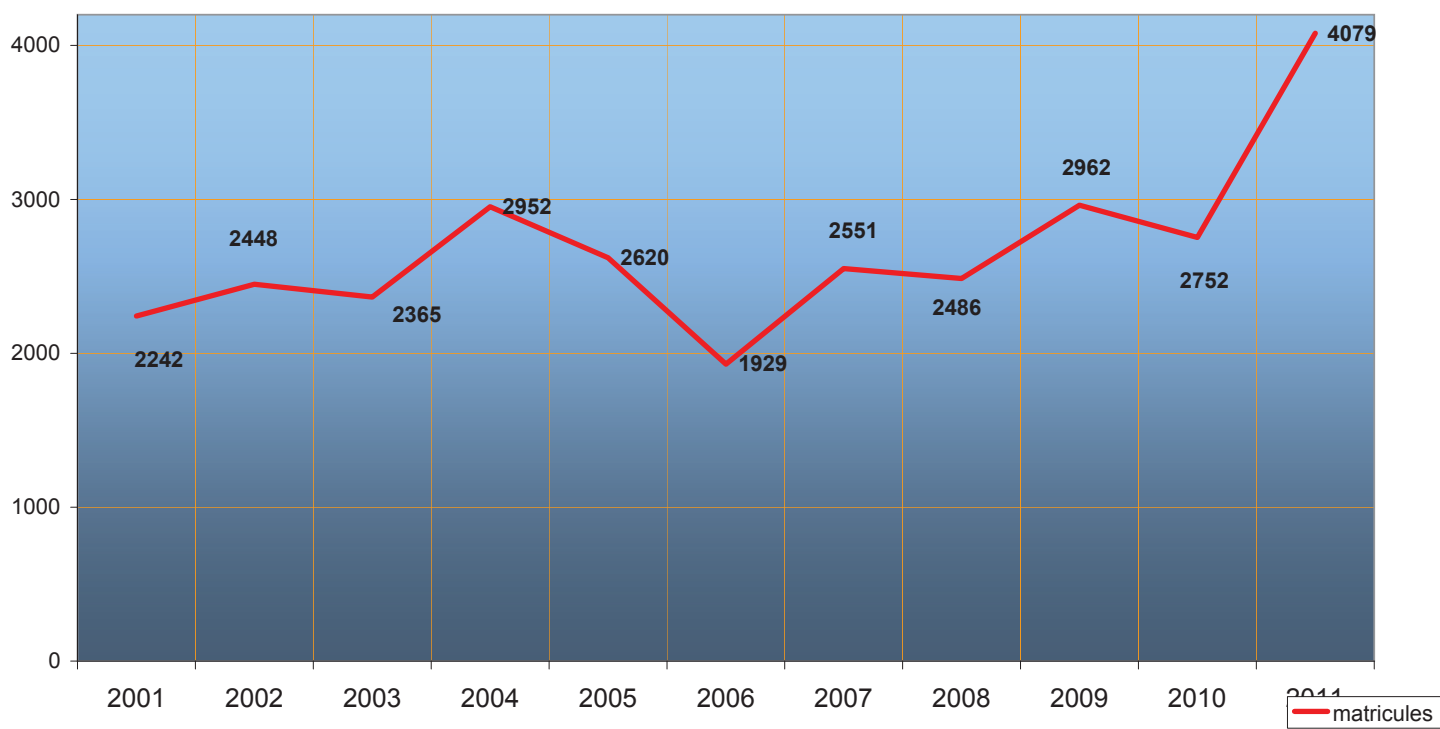



Ratio hores de formació per plantilla UB 2001-2011 (EV3)

