

Psicologia de l'Educació - MIPE

MÒDUL ASSIGNATURA

1r semestre

2n semestre

MÒDUL PROFESSORAT

1r semestre

2n semestre

Curs 2013 - 2014

1r semestre

Alumnat matriculat en els grups participants: 221
 Nombre d'enquestes empenades: 44

Percentatge de resposta 19,91%

Mitjana del màster i mitjana mínima i màxima de les assignatures amb resposta en l'enquesta

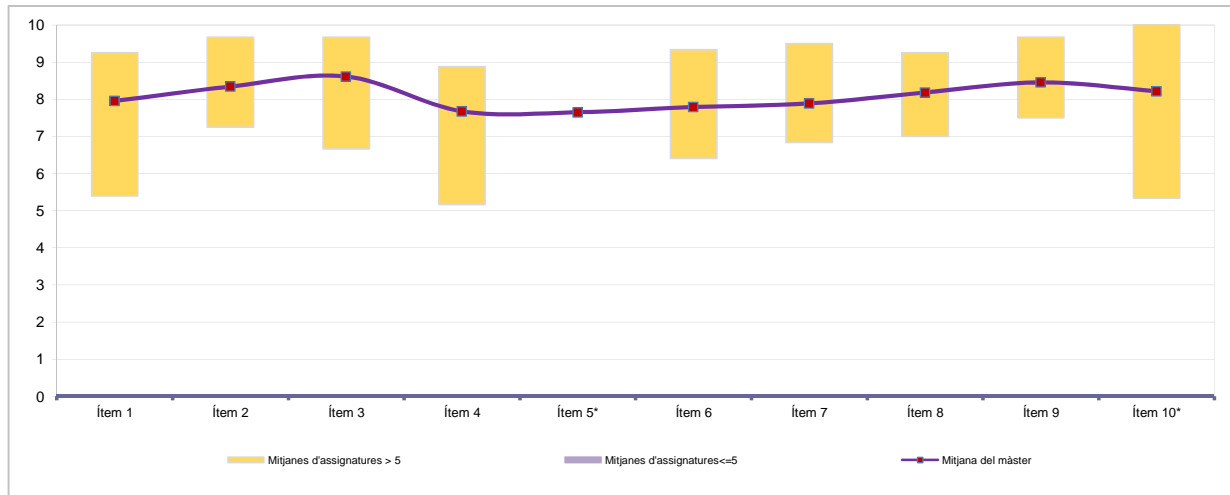

*Aquests ítems no sempre tenen resposta atès que són ítems condicionals

Taula de freqüències de les respostes (%)

	Escala de valoració											Mitjana	Desviació	
	nc	0	1	2	3	4	5	6	7	8	9			10
1 En general, estic satisfet/a amb l'assignatura	n 1	1	0	0	0	0	2	4	6	11	12	7	7,95	1,85
2 El pla docent de l'assignatura (objectius, programa, calendari i criteris d'avaluació) ha estat explicat amb claredat a l'inici del curs	n 0	0	0	1	0	0	0	4	7	9	10	13	8,34	1,64
3 Els continguts que s'hi han tractat estan actualitzats	n 0	0	0	0	1	0	1	3	3	7	14	15	8,61	1,57
4 Les activitats formatives dutes a terme han estat adequades als continguts de l'assignatura	n 1	1	0	0	1	0	1	5	8	11	12	4	7,67	1,89
5 (En cas que n'hàgiu fet) Les pràctiques dutes a terme han estat adequades als continguts de l'assignatura	n 24	1	0	0	1	0	0	2	2	5	6	3	7,65	2,46
6 Els espais i equipaments han estat adients per a les activitats dutes a terme	n 6	0	0	1	1	0	2	6	2	9	11	6	7,79	1,93
7 El volum de feina exigida ha estat proporcional als crèdits de l'assignatura	n 0	0	0	0	1	0	3	6	5	9	14	6	7,89	1,66
8 Els procediments i els criteris d'avaluació s'han ajustat al desenvolupament de l'assignatura	n 0	0	0	0	0	1	0	6	5	10	15	7	8,18	1,42
9 El pla docent s'ha complert satisfactòriament	n 2	0	0	0	0	1	1	3	3	9	15	10	8,45	1,45
10 (En cas d'haver tingut més d'un professor) La coordinació entre els professors de l'assignatura ha estat adequada	n 21	0	0	1	0	1	1	1	1	2	11	5	8,22	2,09

Resum de les dades identificadores de l'alumnat participant

SEXE

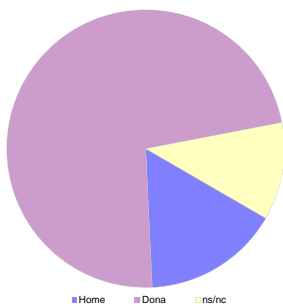

EDAT

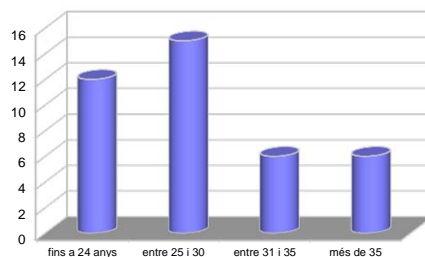

TREBALL

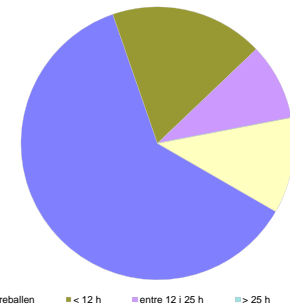

	Home	Dona	ns/nc
n	7	32	5
%	15,91%	72,73%	11,36%

	Fins a 24	entre 25 i 30	entre 31 i 35	més de 35	ns/nc
n	12	15	6	6	5
%	27,27%	34,09%	13,64%	13,64%	11,36%

	No treballen	< 12 h	entre 12 i 25 h	> 25 h	ns/nc
n	27	8	4	0	5
%	61,36%	18,18%	9,09%	0,00%	11,36%

Edat mitjana: 27,8 anys mínima: 22 anys
 màxima: 37 anys

Curs 2013 - 2014
2n semestre

Alumnat matriculat en els grups participants: 152
Nombre d'enquestes empenades: 31

Percentatge de resposta 20,39%

Mitjana del màster i mitjana mínima i màxima de les assignatures amb resposta en l'enquesta



*Aquests ítems no sempre tenen resposta atès que són ítems condicionals

Taula de freqüències de les respostes (%)

	Escala de valoració											Mitjana	Desviació	
	Totalment en desacord					Totalment d'acord								
	nc	0	1	2	3	4	5	6	7	8	9			10
1 En general, estic satisfet/a amb l'assignatura	n 0	0	0	0	0	0	0	2	4	5	10	10	8,71	1,24
2 El pla docent de l'assignatura (objectius, programa, calendari i criteris d'avaluació) ha estat explicat amb claredat a l'inici del curs	n 0	0	0	0	0	0	1	1	3	2	9	15	9,00	1,34
3 Els continguts que s'hi han tractat estan actualitzats	n 0	0	0	0	0	0	0	0	3	5	9	14	9,10	1,01
4 Les activitats formatives dutes a terme han estat adequades als continguts de l'assignatura	n 0	0	0	0	0	0	0	2	4	5	9	11	8,74	1,26
5 (En cas que n'hàgiu fet) Les pràctiques dutes a terme han estat adequades als continguts de l'assignatura	n 9	3	0	0	0	0	0	0	1	2	5	11	8,09	3,39
6 Els espais i equipaments han estat adients per a les activitats dutes a terme	n 0	0	0	0	0	0	1	2	4	5	7	12	8,65	1,45
7 El volum de feina exigida ha estat proporcional als crèdits de l'assignatura	n 0	0	0	0	1	1	1	2	1	7	9	9	8,32	1,83
8 Els procediments i els criteris d'avaluació s'han ajustat al desenvolupament de l'assignatura	n 0	0	0	0	0	0	0	3	1	5	10	12	8,87	1,26
9 El pla docent s'ha complert satisfactòriament	n 1	0	0	0	0	0	0	1	3	3	10	13	9,03	1,13
10 (En cas d'haver tingut més d'un professor) La coordinació entre els professors de l'assignatura ha estat adequada	n 8	2	0	0	0	0	1	1	2	3	6	8	7,96	2,87

Resum de les dades identificadores de l'alumnat participant

SEXE

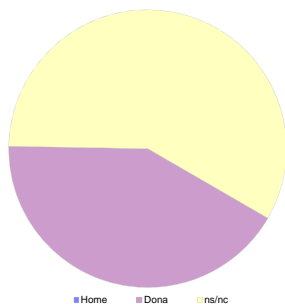

EDAT

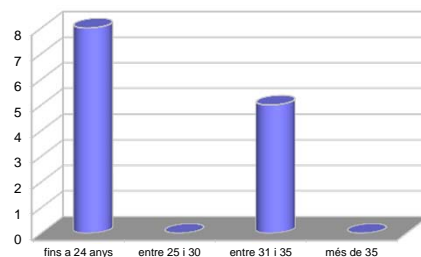

TREBALL

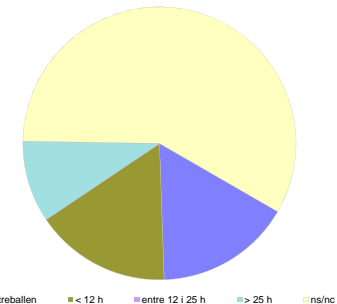

Home	Dona	ns/nc
n 0	13	18
% 0,00%	41,94%	58,06%

Fins a 24 anys	entre 25 i 30	entre 31 i 35	més de 35	ns/nc
n 8	0	5	0	18
% 25,81%	0,00%	16,13%	0,00%	58,06%

No treballen	< 12 h	entre 12 i 25 h	> 25 h	ns/nc
n 5	5	0	3	18
% 16,13%	16,13%	0,00%	9,68%	58,06%

Edat mitjana: 27,2 anys mínima: 23 anys
màxima: 33 anys

Curs 2013 - 2014
1r semestre

Alumnat matriculat en els grups participants: **212**
 Nombre d'enquestes emplenades: **40**

Percentatge de resposta **18,87%**

Gràfics de mitjanes

Mitjana del màster i mitjana mínima i màxima del professorat participant en l'enquesta

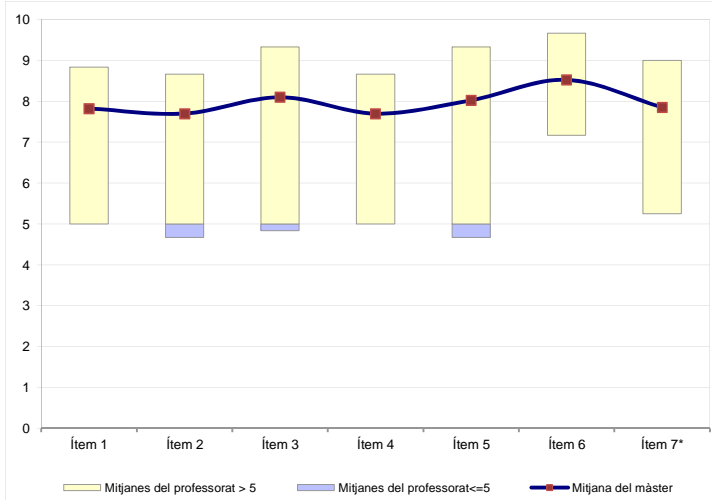

Distribució per intervals de les puntuacions mitjanes del professorat del màster que ha participat en l'enquesta

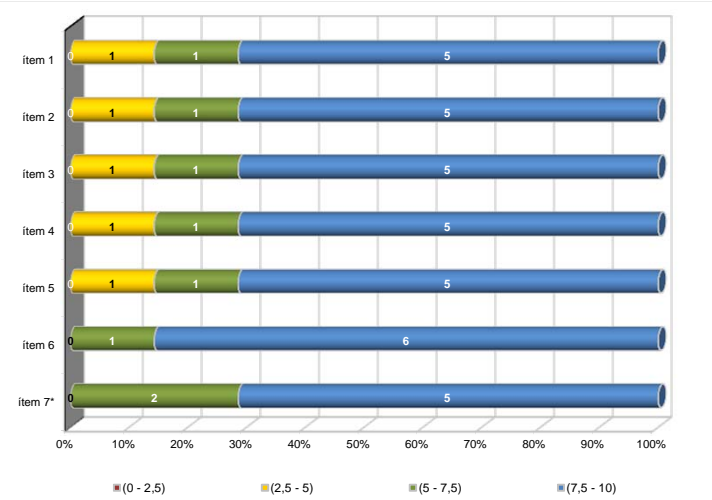

*Aquest ítem no sempre té resposta atès que és un ítem condicional

Taula de freqüències de les respostes (%)

		Escala de valoració											Mitjana	Desviació	
		← Totalment en desacord → Totalment d'acord →													
		nc	0	1	2	3	4	5	6	7	8	9			10
1	En general, estic satisfet/a amb l'activitat docent duta a terme pel/per la professor/a de l'assignatura	n 0	1	0	2	0	1	0	2	7	6	14	7	7,83	2,31
		% ---	2,5	---	5,0	---	2,5	---	5,0	17,5	15,0	35,0	17,5		
2	La manera de desenvolupar l'activitat docent aconsegueix motivar l'alumnat	n 0	2	0	1	1	0	0	2	7	8	12	7	7,70	2,48
		% ---	5,0	---	2,5	2,5	---	---	5,0	17,5	20,0	30,0	17,5		
3	Transmet amb claredat els continguts de l'assignatura	n 0	0	1	2	1	0	1	0	3	7	16	9	8,10	2,32
		% ---	---	2,5	5,0	2,5	---	2,5	---	7,5	17,5	40,0	22,5		
4	La metodologia desenvolupada en l'assignatura ha estat adequada	n 0	0	1	1	0	2	1	2	4	14	10	5	7,70	2,05
		% ---	---	2,5	2,5	---	5,0	2,5	5,0	10,0	35,0	25,0	12,5		
5	El material d'estudi i de consulta proposat (bibliografia, documents, recursos didàctics, etc.) ha estat útil per a l'aprenentatge de l'assignatura	n 0	1	0	2	0	0	2	1	4	5	17	8	8,03	2,33
		% ---	2,5	---	5,0	---	---	5,0	2,5	10,0	12,5	42,5	20,0		
6	Manté un bon clima de comunicació amb l'alumnat i es mostra assequible per correu electrònic, campus virtual o personalment	n 0	0	0	0	1	0	3	0	4	4	17	11	8,53	1,65
		% ---	---	---	---	2,5	---	7,5	---	10,0	10,0	42,5	27,5		
7	(En cas que n'hàgiu fet) Les activitats proposades pel professor/a al Campus Virtual han estat útils en el procés d'aprenentatge de l'assignatura	n 6	2	0	0	0	1	0	1	6	5	15	4	7,85	2,36
		% 15,0	5,0	---	---	---	2,5	---	2,5	15,0	12,5	37,5	10,0		

Resum de les dades identificadores de l'alumnat participant

SEXE

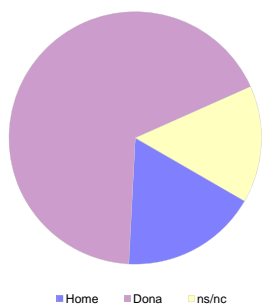

	Home	Dona	ns/nc
n	7	27	6
%	17,50%	67,50%	15,00%

EDAT

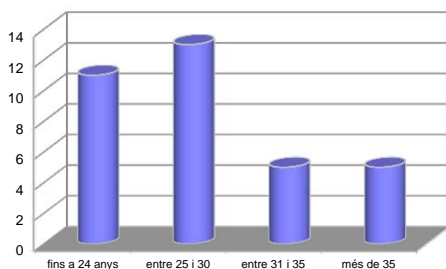

	Fins a 24	entre 25 i 30	entre 31 i 35	més de 35	ns/nc
n	11	13	5	5	6
%	27,50%	32,50%	12,50%	12,50%	15,00%

Edat mitjana: 27,9 anys mínima: 22 anys
 màxima: 37 anys

TREBALL

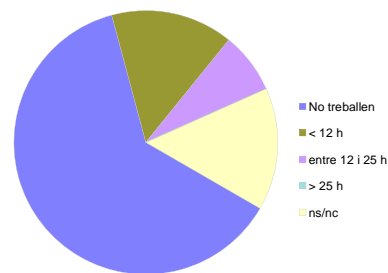

	No treballen	< 12 h	entre 12 i 25 h	> 25 h	ns/nc
n	25	6	3	0	6
%	62,50%	15,00%	7,50%	0,00%	15,00%

Curs 2013 - 2014
2n semestre

Alumnat matriculat en els grups participants: **203**
 Nombre d'enquestes emplenades: **38**

Percentatge de resposta **18,72%**

Gràfics de mitjanes

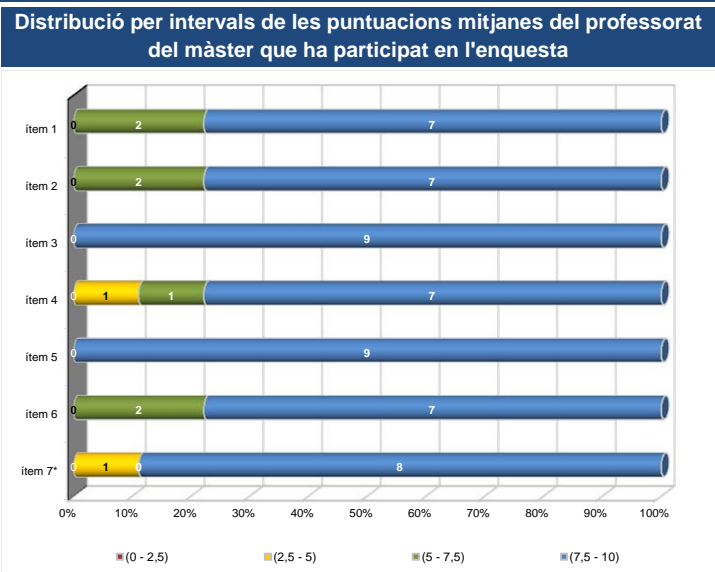
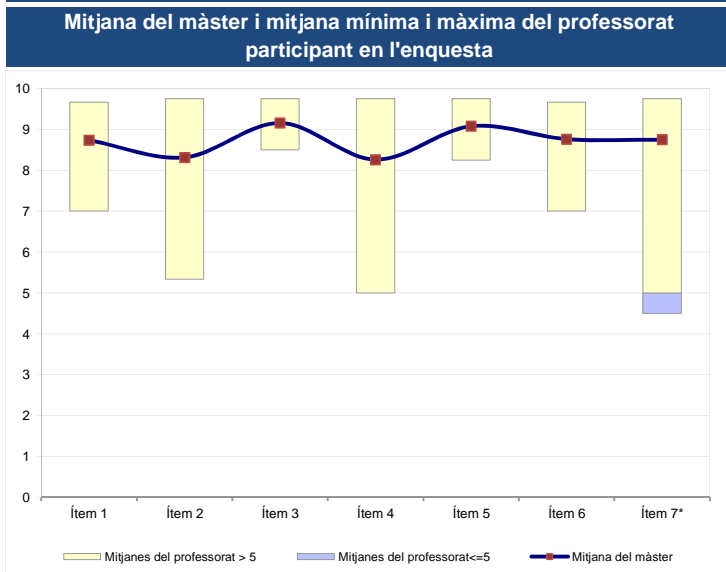

*Aquest ítem no sempre té resposta atès que és un ítem condicional

Taula de freqüències de les respostes (%)

	Escala de valoració											Mitjana	Desviació	
	nc	0	1	2	3	4	5	6	7	8	9			10
1 En general, estic satisfet/a amb l'activitat docent duta a terme pel/per la professor/a de l'assignatura	n 0	0	0	0	1	1	0	0	4	6	11	15	8,74	1,61
2 La manera de desenvolupar l'activitat docent aconsegueix motivar l'alumnat	n 0	0	0	2	0	0	0	4	4	6	8	14	8,32	2,03
3 Transmet amb claredat els continguts de l'assignatura	n 0	0	0	0	0	0	0	0	3	6	11	18	9,16	0,97
4 La metodologia desenvolupada en l'assignatura ha estat adequada	n 0	1	0	1	0	0	0	4	5	4	9	14	8,26	2,23
5 El material d'estudi i de consulta proposat (bibliografia, documents, recursos didàctics, etc.) ha estat útil per a l'aprenentatge de l'assignatura	n 0	0	0	0	0	0	1	2	0	5	12	18	9,08	1,24
6 Manté un bon clima de comunicació amb l'alumnat i es mostra assequible per correu electrònic, campus virtual o personalment	n 0	0	0	0	1	1	0	1	2	6	12	15	8,76	1,62
7 (En cas que n'hàgiu fet) Les activitats proposades pel professor/a al Campus Virtual han estat útils en el procés d'aprenentatge de l'assignatura	n 6	1	0	0	0	0	0	2	1	4	11	13	8,75	1,95

Resum de les dades identificadores de l'alumnat participant

SEXE

Home	Dona	ns/nc
n 0	15	23
% 0,00%	39,47%	60,53%

EDAT

Fins a 24	entre 25 i 30	entre 31 i 35	més de 35	ns/nc
n 9	0	6	0	23
% 23,68%	0,00%	15,79%	0,00%	60,53%

Edat mitjana: 27,4 anys mínima: 23 anys
 màxima: 33 anys

TREBALL

No treballen	< 12 h	entre 12 i 25 h	> 25 h	ns/nc
n 6	6	0	3	23
% 15,79%	15,79%	0,00%	7,89%	60,53%