

Intervenció Psicosocial

MÒDUL ASSIGNATURA

1r semestre

2n semestre

MÒDUL PROFESSORAT

1r semestre

2n semestre

Curs 2010 - 2011

1r semestre

Alumnat matriculat en els grups participants: 108
 Nombre d'enquestes empenades: 29

Percentatge de resposta 26,85%

Mitjana del màster i mitjana mínima i màxima de les assignatures amb resposta en l'enquesta

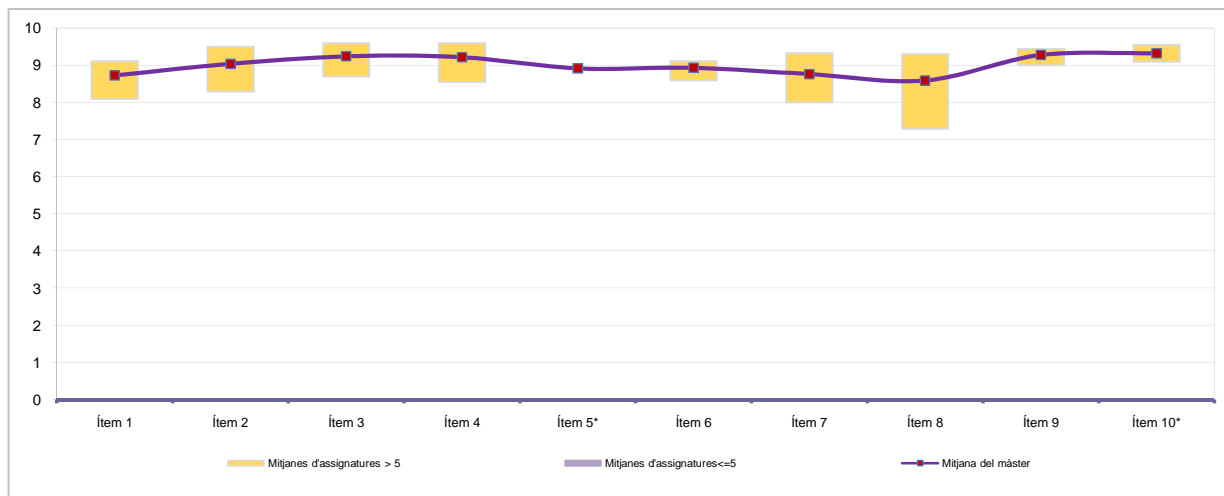

*Aquests ítems no sempre tenen resposta atès que són ítems condicionals

Taula de freqüències de les respostes (%)

| | Escala de valoració | | | | | | | | | | | Mitjana | Desviació | |
|--|-----------------------|-----|-----|-----|-----|-------------------|-----|------|------|------|------|---------|-----------|------|
| | Totalment en desacord | | | | | Totalment d'acord | | | | | | | | |
| | nc | 0 | 1 | 2 | 3 | 4 | 5 | 6 | 7 | 8 | 9 | | | 10 |
| 1 En general, estic satisfet/a amb l'assignatura | n 0 | 0 | 0 | 0 | 0 | 0 | 1 | 1 | 1 | 9 | 7 | 10 | 8,72 | 1,28 |
| % | --- | --- | --- | --- | --- | --- | 3,4 | 3,4 | 3,4 | 31,0 | 24,1 | 34,5 | | |
| 2 El pla docent de l'assignatura (objectius, programa, calendari i criteris d'avaluació) ha estat explicat amb claredat a l'inici del curs | n 0 | 0 | 0 | 0 | 0 | 0 | 1 | 0 | 4 | 2 | 7 | 15 | 9,03 | 1,32 |
| % | --- | --- | --- | --- | --- | --- | 3,4 | --- | 13,8 | 6,9 | 24,1 | 51,7 | | |
| 3 Els continguts que s'hi han tractat estan actualitzats | n 0 | 0 | 0 | 0 | 0 | 0 | 0 | 1 | 1 | 2 | 11 | 14 | 9,24 | 0,99 |
| % | --- | --- | --- | --- | --- | --- | --- | 3,4 | 3,4 | 6,9 | 37,9 | 48,3 | | |
| 4 Les activitats formatives dutes a terme han estat adequades als continguts de l'assignatura | n 1 | 0 | 0 | 0 | 0 | 0 | 0 | 1 | 1 | 2 | 11 | 13 | 9,21 | 0,99 |
| % | 3,4 | --- | --- | --- | --- | --- | --- | 3,4 | 3,4 | 6,9 | 37,9 | 44,8 | | |
| 5 (En cas que n'hàgiu fet) Les pràctiques dutes a terme han estat adequades als continguts de l'assignatura | n 6 | 0 | 0 | 0 | 0 | 0 | 1 | 1 | 0 | 4 | 8 | 9 | 8,91 | 1,31 |
| % | 20,7 | --- | --- | --- | --- | --- | 3,4 | 3,4 | --- | 13,8 | 27,6 | 31,0 | | |
| 6 Els espais i equipaments han estat adients per a les activitats dutes a terme | n 0 | 0 | 0 | 0 | 0 | 0 | 0 | 4 | 1 | 1 | 10 | 13 | 8,93 | 1,39 |
| % | --- | --- | --- | --- | --- | --- | --- | 13,8 | 3,4 | 3,4 | 34,5 | 44,8 | | |
| 7 El volum de feina exigida ha estat proporcional als crèdits de l'assignatura | n 0 | 0 | 0 | 0 | 0 | 0 | 0 | 3 | 3 | 3 | 9 | 11 | 8,76 | 1,35 |
| % | --- | --- | --- | --- | --- | --- | --- | 10,3 | 10,3 | 10,3 | 31,0 | 37,9 | | |
| 8 Els procediments i els criteris d'avaluació s'han ajustat al desenvolupament de l'assignatura | n 0 | 1 | 0 | 0 | 0 | 0 | 1 | 1 | 1 | 4 | 11 | 10 | 8,59 | 2,06 |
| % | --- | 3,4 | --- | --- | --- | --- | 3,4 | 3,4 | 3,4 | 13,8 | 37,9 | 34,5 | | |
| 9 El pla docent s'ha complert satisfactòriament | n 0 | 0 | 0 | 0 | 0 | 0 | 0 | 0 | 2 | 3 | 9 | 15 | 9,28 | 0,92 |
| % | --- | --- | --- | --- | --- | --- | --- | --- | 6,9 | 10,3 | 31,0 | 51,7 | | |
| 10 (En cas d'haver tingut més d'un professor) La coordinació entre els professors de l'assignatura ha estat adequada | n 1 | 0 | 0 | 0 | 0 | 0 | 0 | 1 | 0 | 3 | 9 | 15 | 9,32 | 0,94 |
| % | 3,4 | --- | --- | --- | --- | --- | --- | 3,4 | --- | 10,3 | 31,0 | 51,7 | | |

Resum de les dades identificadores de l'alumnat participant

SEXE

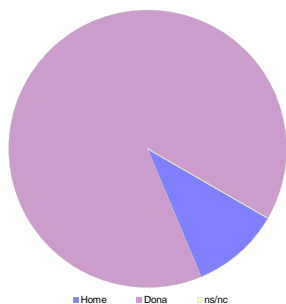

EDAT

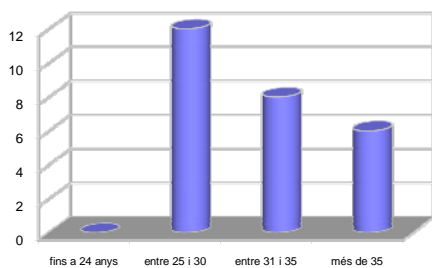

TREBALL

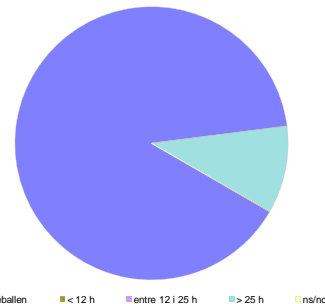

| Home | Dona | ns/nc |
|----------|--------|-------|
| n 3 | 26 | 0 |
| % 10,34% | 89,66% | 0,00% |

| Fins a 24 | entre 25 i 30 | entre 31 i 35 | més de 35 | ns/nc |
|-----------|---------------|---------------|-----------|--------|
| n 0 | 12 | 8 | 6 | 3 |
| % 0,00% | 41,38% | 27,59% | 20,69% | 10,34% |

| No treballen | < 12 h | entre 12 i 25 h | > 25 h | ns/nc |
|--------------|--------|-----------------|--------|-------|
| n 26 | 0 | 0 | 3 | 0 |
| % 89,66% | 0,00% | 0,00% | 10,34% | 0,00% |

Edat mitjana: 31,7 anys mínima: 26 anys
 màxima: 39 anys

No s'ha elaborat l'informe agregat perquè no es disposava dels 3 informes mínims requerits per mòdul i semestre.

Curs 2010 - 2011
1r semestre

Alumnat matriculat en els grups participants: **108**
 Nombre d'enquestes emplenades: **29**

Percentatge de resposta: **26,85%**

Gràfics de mitjanes

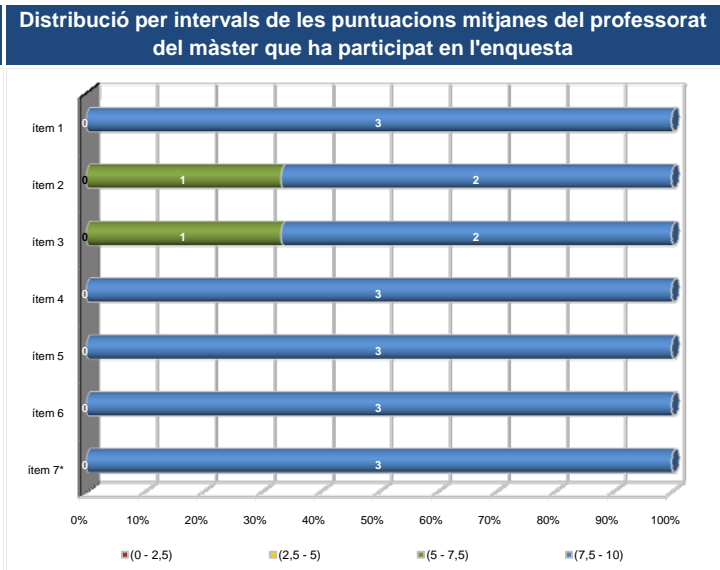
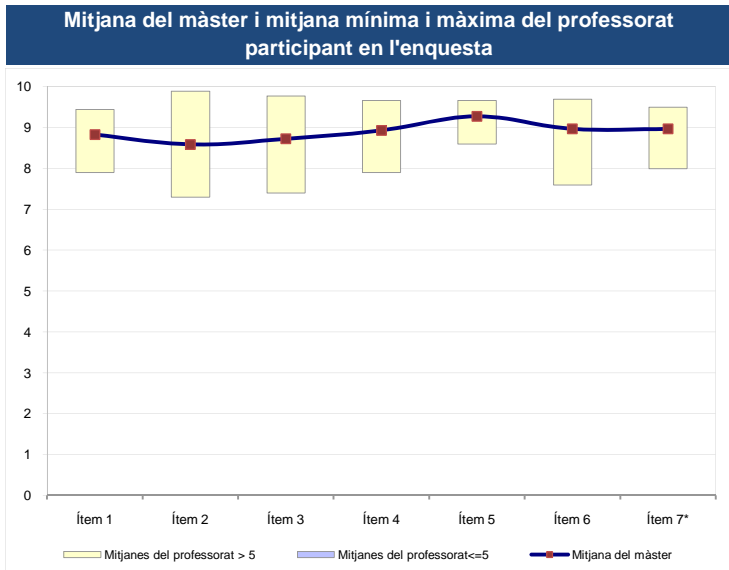

*Aquest ítem no sempre té resposta atès que és un ítem condicional

Taula de freqüències de les respostes (%)

| | Escala de valoració | | | | | | | | | | | Mitjana | Desviació | |
|---|---------------------|---|---|---|---|---|---|---|---|---|----|---------|-----------|------|
| | nc | 0 | 1 | 2 | 3 | 4 | 5 | 6 | 7 | 8 | 9 | | | 10 |
| 1 En general, estic satisfet/a amb l'activitat docent duta a terme pel/per la professor/a de l'assignatura | n 0 | 0 | 0 | 0 | 1 | 0 | 0 | 1 | 1 | 6 | 8 | 12 | 8,83 | 1,54 |
| 2 La manera de desenvolupar l'activitat docent aconsegueix motivar l'alumnat | n 0 | 0 | 0 | 1 | 0 | 0 | 0 | 1 | 5 | 5 | 4 | 13 | 8,59 | 1,80 |
| 3 Transmet amb claredat els continguts de l'assignatura | n 0 | 0 | 0 | 0 | 1 | 1 | 0 | 0 | 4 | 4 | 4 | 15 | 8,72 | 1,83 |
| 4 La metodologia desenvolupada en l'assignatura ha estat adequada | n 0 | 0 | 0 | 0 | 0 | 0 | 1 | 1 | 0 | 9 | 4 | 14 | 8,93 | 1,31 |
| 5 El material d'estudi i de consulta proposat (bibliografia, documents, recursos didàctics, etc.) ha estat útil per a l'aprenentatge de l'assignatura | n 0 | 0 | 0 | 0 | 0 | 0 | 1 | 0 | 0 | 5 | 6 | 17 | 9,28 | 1,13 |
| 6 Manté un bon clima de comunicació amb l'alumnat i es mostra assequible per correu electrònic, campus virtual o personalment | n 0 | 0 | 0 | 0 | 1 | 0 | 0 | 0 | 4 | 2 | 7 | 15 | 8,97 | 1,57 |
| 7 (En cas que n'hàgiu fet) Les activitats proposades pel professor/a al Campus Virtual han estat útils en el procés d'aprenentatge de l'assignatura | n 0 | 0 | 0 | 0 | 0 | 1 | 0 | 1 | 0 | 5 | 10 | 12 | 8,97 | 1,35 |

Resum de les dades identificadores de l'alumnat participant

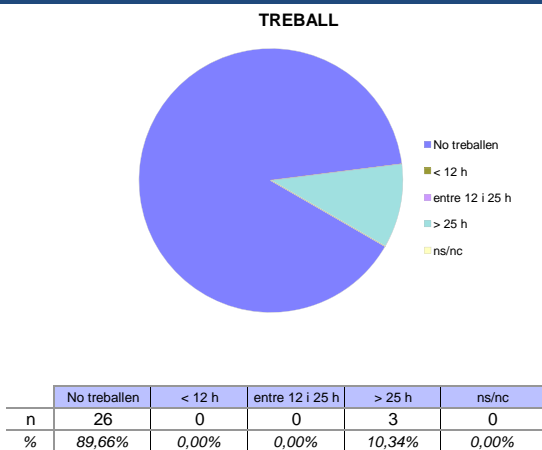
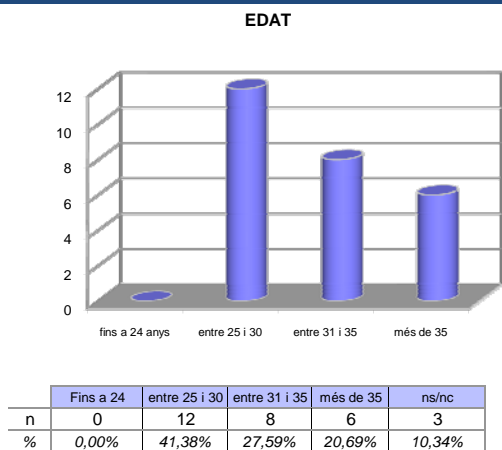
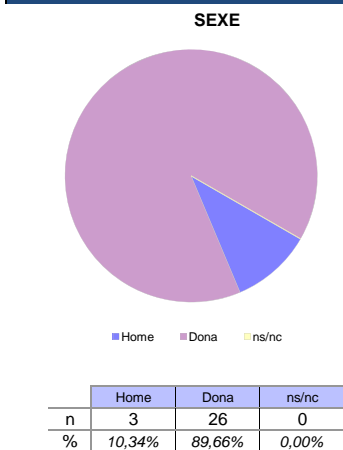

Edat mitjana: 31,7 anys mínima: 26 anys
 màxima: 39 anys

No s'ha elaborat l'informe agregat perquè no es disposava dels 3 informes mínims requerits per mòdul i semestre.