

INSTRUCCIONS INTRODUCCIÓ PLA DOCENT EN EL GRAD

1. Us heu d'identificar a l'espai PDI i entrar al Grad

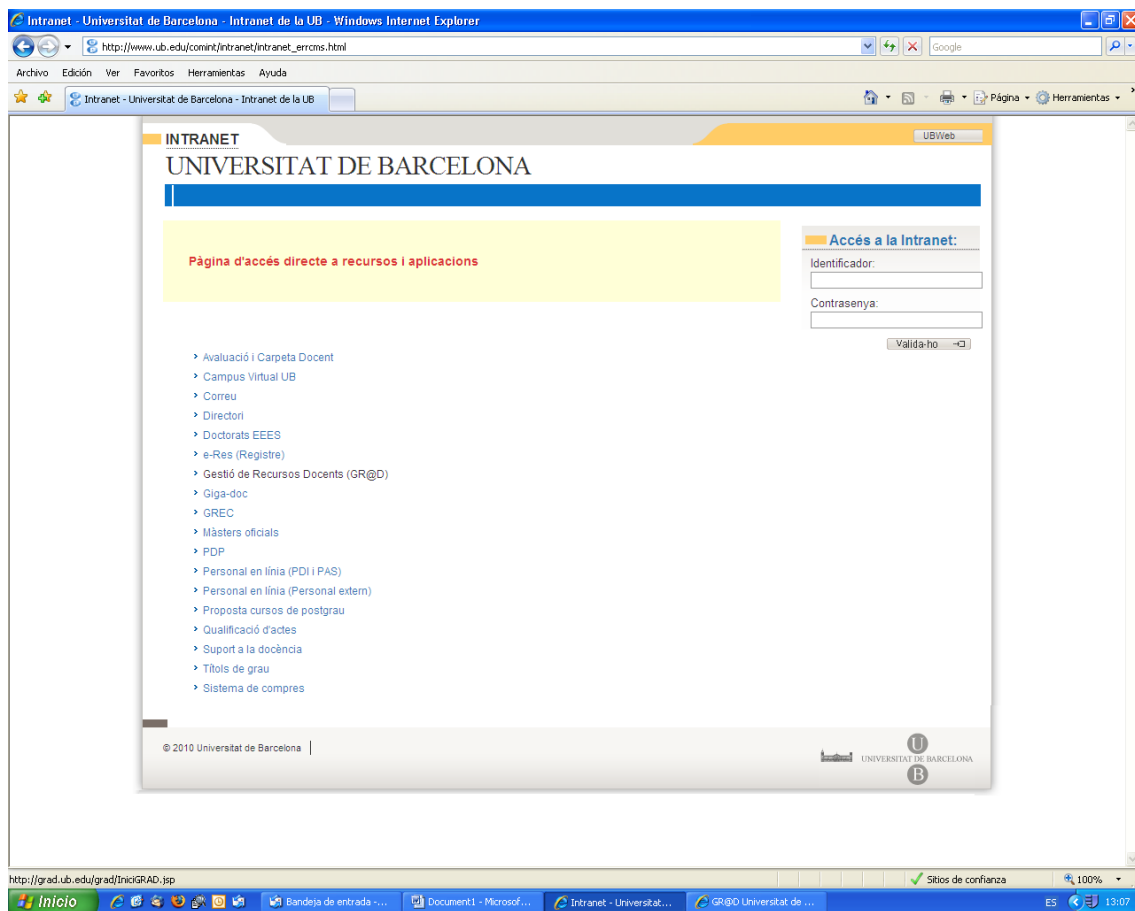

Hi ha informació penjada directament al Grad, en l'apartat Pas a pas, “Com es fa un pla docent al PLAE”

Ara bé, aquesta introducció és molt detallada i llarga. També podeu intentar-ho amb aquestes instruccions que us enviem nosaltres, que són més breus, i fer servir el “Pas a pas” només per a consultes puntuals.

GR@D Universitat de Barcelona - Windows Internet Explorer

http://www2.ub.edu/grad/

Archivo Edición Ver Favoritos Herramientas Ayuda

GR@D Universitat de Barcelona

GR@D

Inici UB | Espai Personal

Support Gr@d

<p>Accés a les Aplicacions</p> <p>Gestió Plans d'Estudis Planificació de l'Oferta Docent Gestió d'espais Gestió d'Accessibilitat GRAD per al professorat Eina de simulació de càrrega docent</p>	<p>Normativa i calendaris</p> <p>Criteris de planificació dels grups de l'oferta docent</p> <p>Normes reguladores dels plans docents (aprovada en Consell de Govern de 06-07-06)</p> <p>Calendaris de l'oferta docent ▶ Primer i segon cicle i títols propis de pregrau ▶ Grau</p>	<p>Processos de gestió</p> <p>Quadre de Responsabilitats</p> <p>Diagrama procés oferta docent</p> <p>▶ Oferta 2011-2012 - Quadre Processos segons tipologies ensenyaments ▶ Encàrrec de coordinació ▶ Pla docent ▶ Traspàs a GPOD de les activitats del Pla Docent ▶ Traspàs de l'oferta</p>
<p>Novetats</p> <ul style="list-style-type: none"> (10/06/2011) Aprovació del Pla de Dedicació Acadèmica del professorat de la Universitat de Barcelona (05/07/2010) Noves funcionalitats en la incorporació de la guia docent al web (ensenyaments GRAU) (25/02/2011) Novetats a l'aplicació de Reserves d'espais - RES (04/04/2011) OBERT EL NOU CURS 2011-12 (01/04/2011) Propera obertura Gr@d - Curs 2011-12 (15/02/2011) Calendari d'oferta i planificació dels ensenyaments de 1r i 2n cicle i Grau <p>Històric de notícies</p>	<p>Manuais i documents d'ajut</p> <p>Rols i delegacions</p> <p>PLAE: Gestió dels plans d'estudis</p> <p>PLAE: Plans docents i Programes</p> <p>GPOD: Planificació de l'oferta docent</p> <p>GPOD: Traspàs dades de Gr@d a Giga (Grups inscripció i PRA)</p> <p>Gestió d'espais/ RES: Reserva d'espais</p> <p>Incorporació de la guia docent al web</p> <p>Validacions de l'oferta i la planificació</p> <p>Enllaços d'interès</p> <p>Eines de verificació ortogràfica en línia</p>	<p>Pas a pas</p> <p>Què mostra el portal Gr@d? Com es fa l'adscripció? Com es fa un pla docent al PLAE? Com s'emplenen els plans docents? (<i>Guia ràpida per la millora de la qualitat lingüística</i>) Com es fa un encàrrec de coordinació? Com se sol·licita la correcció o la traducció dels plans docents? Com es fa la corroboració i publicació dels plans docents, i del control d'estats del pla docent? Quins són els informes de l'aplicació PLAE? Quins són els informes de l'aplicació GPOD? (Validació de l'oferta i la planificació) Com s'incorporen a Gr@d les dependències entre assignatures? Com s'assignen les hores als encàrrecs docents</p> <p>Contacte: SuportGr@d</p>

© Universitat de Barcelona

Edició: Planificació Acadèmicodocent
 Última actualització o validació: 09.06.2011

http://www2.ub.edu/grad/pas_a_pas/pla_docent.pdf

Internet

100%

13:05

Heu d'entrar a "Gestió Plans d'Estudis" i seleccionar assignatura

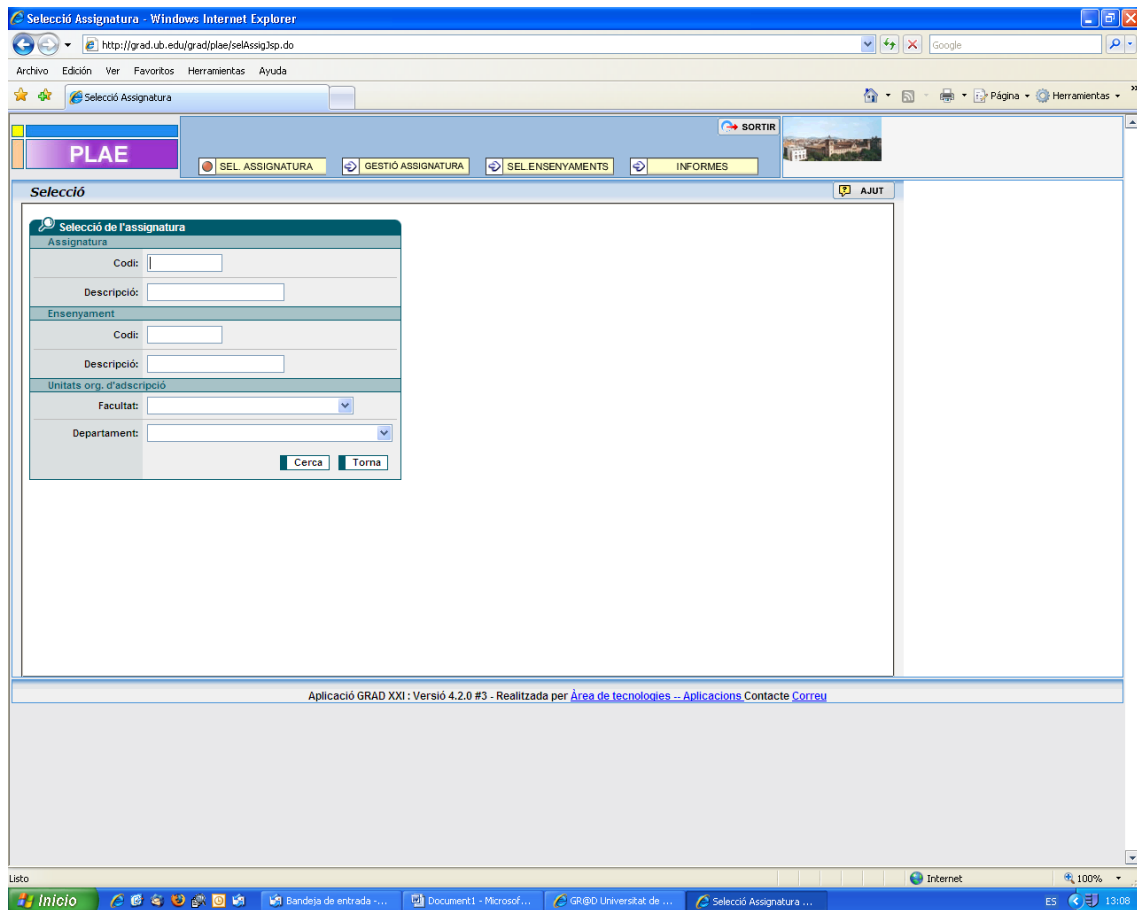

Entrar a l'assignatura

Selecció Assignatura - Windows Internet Explorer

http://grad.ub.edu/grad/plae/assignatura.do

Archivo Edición Ver Favoritos Herramientas Ayuda

Selecció Assignatura

SORTIR

PLAE

SEL ASSIGNATURA GESTIÓ ASSIGNATURA SELENSYMENTS INFORMES

Selecció

AJUT

Selecció de l'assignatura

Assignatura

Codi: 360833

Descripció:

Ensenyament

Codi:

Descripció:

Unitats org. d'adscripció

Facultat:

Departament:

Cerca Torna

Lista d'assignatures · 1 objecte

Codi	Descripció	Ensenyament	Adscr. acadèmica
360833	INTRODUCCIÓ A LES CIÈNCIES MÈDIQUES I A L'EPIDEMIOLOGIA	TG1045 Ciències Mèdiques Bàsiques	6054900 Dp.Ciènc. Clíniques

Aplicació GRAD XXI : Versió 4.2.0 #3 - Realitzada per Àrea de tecnologies -- Aplicacions Contacte Correu

Inicio

Bandeja de entrada ...

Document1 - Microsof...

GR@D Universitat de ...

Selecció Assignatura ...

Internet

ES 100%

13:10

Anar a “Descripció del pla docent”

Gestió de l'assignatura - Windows Internet Explorer

http://grad.ub.edu/grad/plae/detailAssignatura.do

Archivo Edición Ver Favoritos Herramientas Ayuda

Gestió de l'assignatura

SORTIR

PLAE

SEL ASSIGNATURA GESTIÓ ASSIGNATURA SELENSYAMENTS INFORMES

Gestió de l'assignatura: 360833 INTRODUCCIÓ A LES CIÈNCIES MÈDIQUES I A L'EPIDEMIOLOGIA AJUT

Assignatura Adscripcions Encàrrecs Ofertes Descripció del pla docent Enllaços Dependències

Assignatura

Assignatura: 360833 INTRODUCCIÓ A LES CIÈNCIES MÈDIQUES I A L'EPIDEMIOLOGIA

Durada: 2 - Quadrimestral

Crèdits: 6

Estat: Validada i aprovada per l'AA - No extingit

Adscripcions

Gestió: Facultat de Medicina

Acadèmica: Dept. Ciències Clíniques

Relació amb ensenyaments

1 objecte

Codi	Ensenyament	Calendar		Tipus	Edita
		Curs	Semestre		
TG1045	Ciències Mèdiques Bàsiques	1	1	Obligatòria del grau	<input checked="" type="checkbox"/>

inactivar Edita Ofereix Torna

Aplicació GRAD XXI : Versió 4.2.0 #3 - Realitzada per Àrea de tecnologies -- Aplicacions Contacte Correu

Internet 100%

Inicio Bandeja de entrada... Document1 - Microsof... GR@D Universitat de... Gestió de l'assignatur... ES 13:10

Us apareixerà aquesta pantalla

Gestió de l'assignatura - Windows Internet Explorer

http://grad.ub.edu/grad/plae/detailAssignatura.do?ctrl=tabset&action=tabClick¶m=tabPlaDocent

Archivo Edición Ver Favoritos Herramientas Ayuda

Favoritos Gmail - Safata d'entrada UB - Facultat de Dret - Grau... Sitios sugeridos Galería de Web Sites

Gestió de l'assignatura

PLAE SORTIR

SEL. ASSIGNATURA GESTIÓ ASSIGNATURA SELENSYMENTS INFORMES

Gestió de l'assignatura: 360832 TREBALL FINAL DE GRAU AJUT

Assignatura Adscripcions Encàrrecs Ofertes Descripció del pla docent Enllaços Dependències

Plans docents de l'assignatura - No hi ha cap resultat

Curs	Coordiació	Estat	Idioma	Data de creació	Publicació	Càrrega
No hi ha cap objecte a la llista.						

Torna

Aplicació GRAD XXI : Versió 4.2.0 #3 - Realitzada per Àrea de tecnologies -- Aplicacions Contacte Correu

Internet 100%

Inicio Bandeja de entrada... Diversos INSTRUCCIONS INTR... Gestió de l'assignatur... E5 10:01

Cliqueu sobre el +

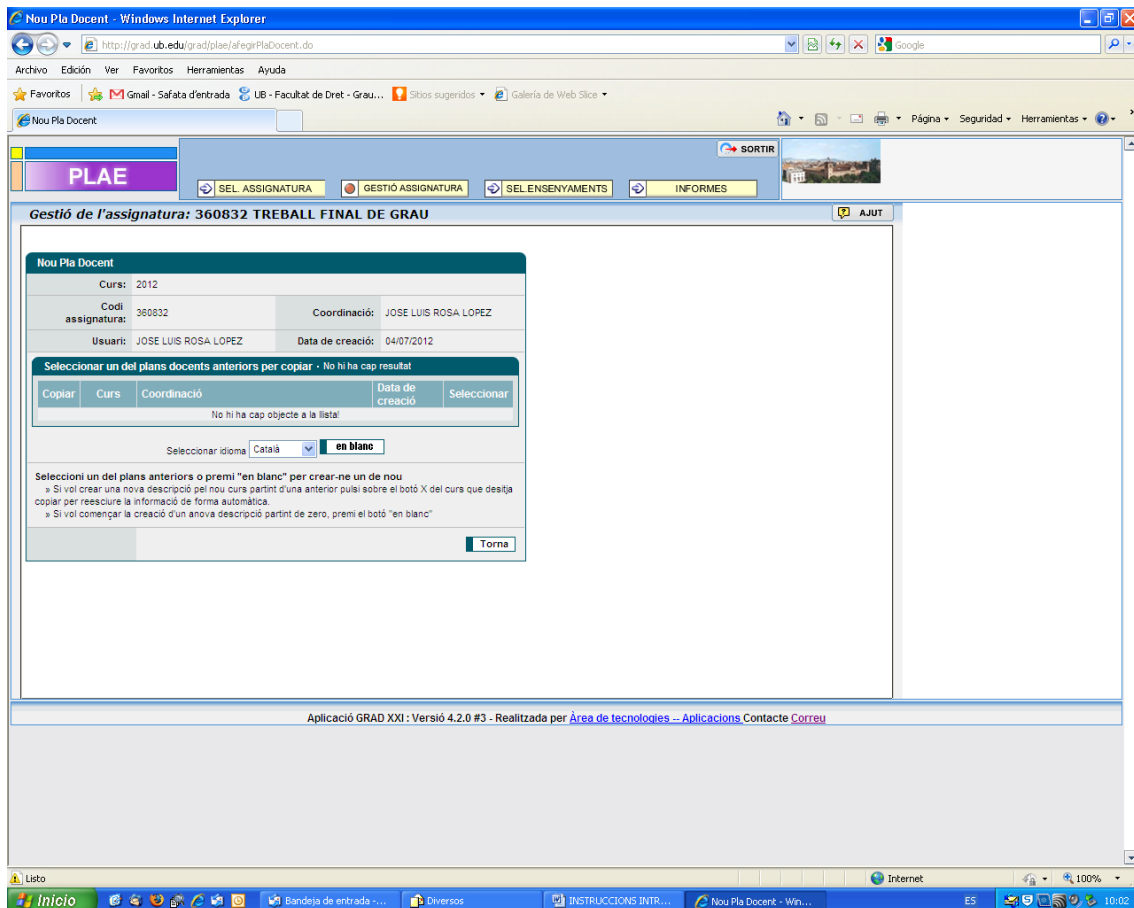

Poseu el cursor sobre “en blanc” i cliqueu

Us sortirà aquest missatge:

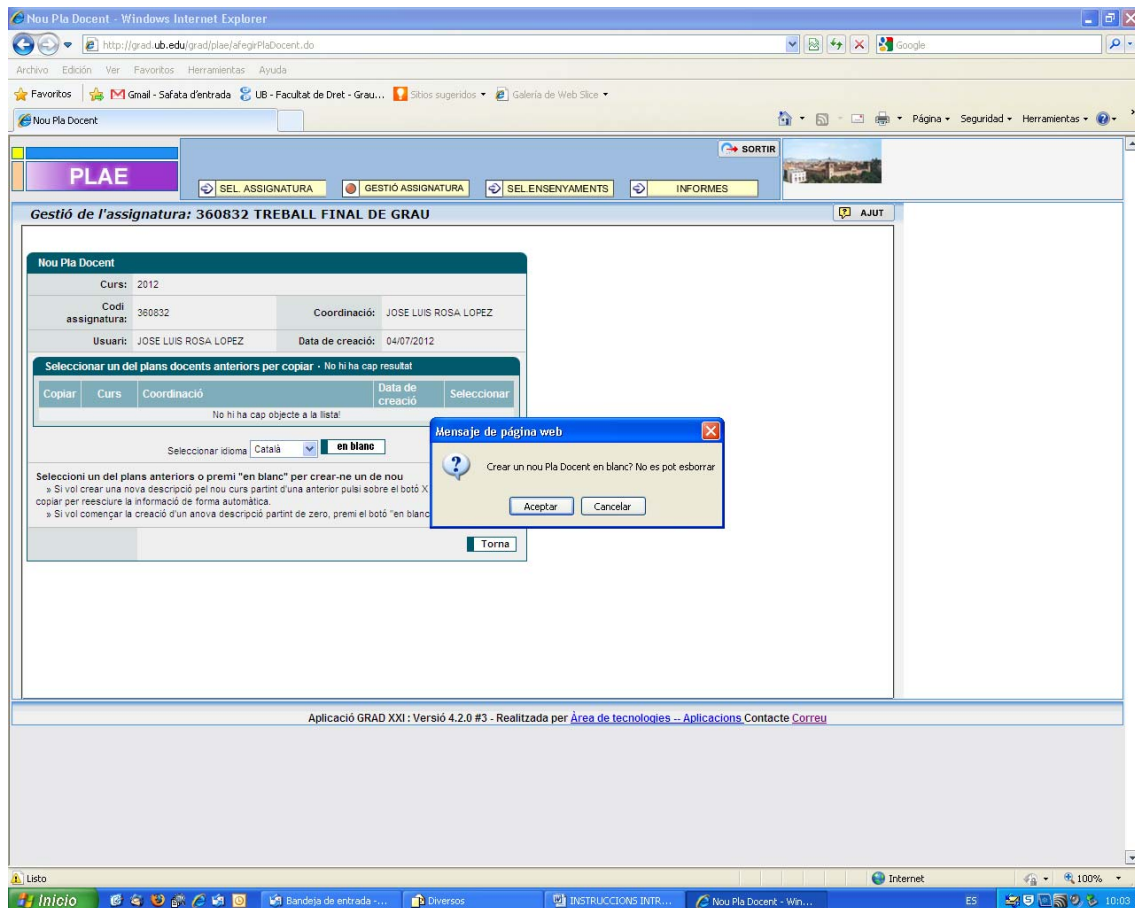

Accepteu i tindreu obert el pla docent 2012-2013, en el qual podreu introduir les vostres modificacions

La pestanya “Dades generals” ja està emplenada.

La pestanya “Competències” recull les competències de l’assignatura segons la matèria de la qual depèn i que està definida en el Pla d’estudis de l’ensenyament.

Les úniques opcions que teniu són: seleccionar alguna de les competències o bé seleccionar-les totes. De vegades no s’adapten massa a les que vosaltres havíeu definit.

La pestanya “Hores” s’ha d’emplenar amb especial cura perquè d’aquí surten les diferents activitats que després s’assignaran al professorat per emplenar els seu Grad corresponent.

Quan cliqueu a sobre presenta aquest aspecte:

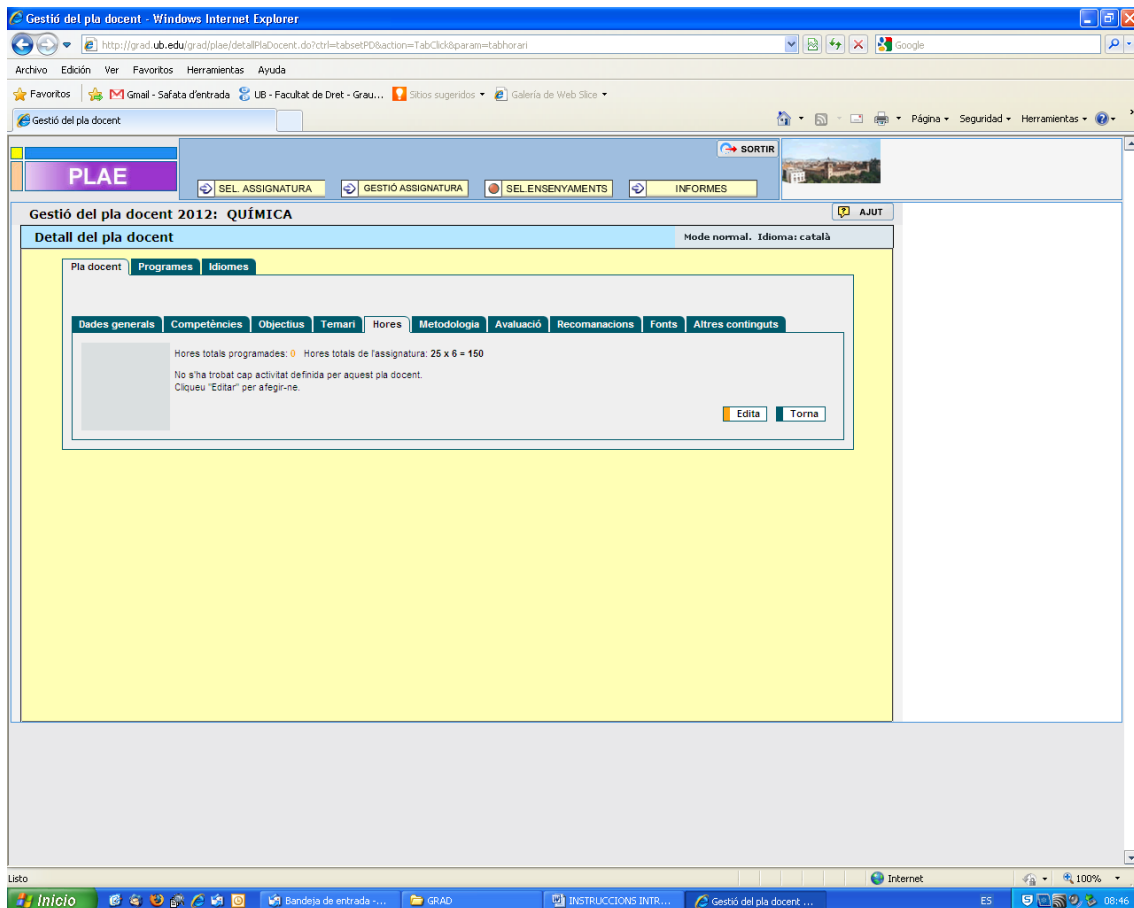

Cliqueu sobre “Edita”

I tindreu això altre:

Com podeu veure, a dalt ja indica la quantitat total d'hores que té l'assignatura, en funció dels crèdits ECTS.

Una assignatura de 6 crèdits ha de tenir un total de 60 hores presencials, repartides entre les diverses activitats.

Una optativa de 3 crèdits ha de tenir-ne 30.

Gestió del pla docent - Windows Internet Explorer

http://grad.ub.edu/grad/plae/edicioActivitatsPD.do

Archivo Edición Ver Favoritos Herramientas Ayuda

Favoritos Gmail - Safata d'entrada UB - Facultat de Dret - Grau... Sitios sugeridos Galería de Web Sites

Gestió del pla docent

PLAE

SEL. ASSIGNATURA GESTIÓ ASSIGNATURA SELENSYMENTS INFORMES SORTIR

Gestió del pla docent 2012: QUÍMICA

Mode normal. Idioma: català

Modificar activitats

Activitats

Hores totals programades: 0 Hores totals de l'assignatura: 25 x 6 = 150

Activitats presencials

Activitat	Activitat setmanal	Hores setm.	Setmanes	Total	Observacions
Teoria	<input checked="" type="checkbox"/>			0	
Teòrico-pràctica	<input checked="" type="checkbox"/>			0	
Tutorització per grups	<input checked="" type="checkbox"/>			0	
Pràctiques de problemes	<input checked="" type="checkbox"/>			0	
Exercicis pràctics	<input checked="" type="checkbox"/>			0	
Pràctiques d'ordinadora	<input checked="" type="checkbox"/>			0	
Pràctiques amb documents	<input checked="" type="checkbox"/>			0	
Pràctiques de laboratori	<input checked="" type="checkbox"/>			0	
Pràctiques clíniques	<input checked="" type="checkbox"/>			0	
Pràctiques del Servei de Desenvolupament del Medicament	<input checked="" type="checkbox"/>			0	
Pràctiques especials	<input checked="" type="checkbox"/>			0	
Pràctiques orals comunicatives	<input checked="" type="checkbox"/>			0	
Sortida de camp	<input checked="" type="checkbox"/>			0	
Sortida cultural	<input checked="" type="checkbox"/>			0	
Seminari	<input checked="" type="checkbox"/>			0	
Taller experimental	<input checked="" type="checkbox"/>			0	
Pràctiques externes	<input checked="" type="checkbox"/>			0	
Altres pràctiques	<input checked="" type="checkbox"/>			0	

Total: 0 Observacions:

Treball tutelat/dirigit

Total: 0 Observacions:

Aprenentatge autònom

Total: 0 Observacions:

Recalcula Esborra Accepta Cancel·la

Inicio Bandeja de entrada... GRAD INSTRUCCIONS INTR... Document1 - Microsof... Gestió del pla docent ... E5 100% 08:47

Exemple: Si voleu introduir les classes teòriques:

1. Des-seleccioneu el "tic" d'activitat setmanal i empleneu només la quantitat en la columna "total"

Gestió del pla docent - Windows Internet Explorer

http://grad.ub.edu/grad/plaeditioActivitatsPD.do

Archivo Edición Ver Favoritos Herramientas Ayuda

Favoritos Gmail - Safata d'entrada UB - Facultat de Dret - Gra... Sitios sugeridos Galería de Web Sites

Gestió del pla docent

PLAE SORTIR

SEL. ASSIGNATURA GESTIÓ ASSIGNATURA SELENSINYAMENTS INFORMES

Gestió del pla docent 2012: QUÍMICA AJUT

Modificar activitats Mode normal. Idioma: català

Activitats

Hores totals programades: 0 Hores totals de l'assignatura: 25 x 6 = 150

Activitats presencials

Activitat	Activitat setmanal	Hores setm.	Setmanes	Total	Observacions
Teoria	<input type="checkbox"/>			0	
Teòrico-pràctica	<input checked="" type="checkbox"/>	0	0	0	
Tutorització per grups	<input checked="" type="checkbox"/>	0	0	0	
Pràctiques de problemes	<input checked="" type="checkbox"/>	0	0	0	
Exercicis pràctics	<input checked="" type="checkbox"/>	0	0	0	
Pràctiques d'ordinadora	<input checked="" type="checkbox"/>	0	0	0	
Pràctiques amb documents	<input checked="" type="checkbox"/>	0	0	0	
Pràctiques de laboratori	<input checked="" type="checkbox"/>	0	0	0	
Pràctiques clíniques	<input checked="" type="checkbox"/>	0	0	0	
Pràctiques del Servei de Desenvolupament del Medicament	<input checked="" type="checkbox"/>	0	0	0	
Pràctiques especials	<input checked="" type="checkbox"/>	0	0	0	
Pràctiques orals comunicatives	<input checked="" type="checkbox"/>	0	0	0	
Sortida de camp	<input checked="" type="checkbox"/>	0	0	0	
Sortida cultural	<input checked="" type="checkbox"/>	0	0	0	
Seminari	<input checked="" type="checkbox"/>	0	0	0	
Taller experimental	<input checked="" type="checkbox"/>	0	0	0	
Pràctiques externes	<input checked="" type="checkbox"/>	0	0	0	
Altres pràctiques	<input checked="" type="checkbox"/>	0	0	0	

Total: 0 Observacions:

Treball tutelat/dirigit

Total: 0 Observacions:

Aprenentatge autònom

Total: 0 Observacions:

Recalcula Esborra Accepta Cancel·la

Listo

Inicio Bandeja de entr... GRAD 1r INSTRUCCIONS... Document1 - Mi... Gestió del pla d... E5 100% 08:53

Quan a les activitats no presencials, les podeu repartir entre treball dirigit (sol ser un percentatge petit) i treball autònom.

Un cop tingueu tota la graella emplenada:

Gestió del pla docent - Windows Internet Explorer

http://grad.ub.edu/grad/plae/edicioActivatsPD.do

Archivo Edición Ver Favoritos Herramientas Ayuda

Favoritos Gmail - Safata d'entrada UB - Facultat de Dret - Grau... Sitios sugeridos Galería de Web Sites

Gestió del pla docent

PLAE SORTIR

SEL. ASSIGNATURA GESTIÓ ASSIGNATURA SELENSYAMENTS INFORMES

Gestió del pla docent 2012: QUÍMICA AJUT

Modificar activitats Mode normal. Idioma: català

Activitats

Hores totals programades: 75 Hores totals de l'assignatura: 25 x 6 = 150

Activitats presencials

Activitat	Activitat setmanal	Hores setm.	Setmanes	Total	Observacions
Teoria	<input type="checkbox"/>			30	
Teòrico-pràctica	<input checked="" type="checkbox"/>	0	0	0	
Tutorització per grups	<input type="checkbox"/>			2	
Pràctiques de problemes	<input type="checkbox"/>			8	
Exercicis pràctics	<input checked="" type="checkbox"/>	0	0	0	
Pràctiques d'ordinadora	<input type="checkbox"/>			5	
Pràctiques amb documents	<input checked="" type="checkbox"/>	0	0	0	
Pràctiques de laboratori	<input type="checkbox"/>			15	
Pràctiques clíniques	<input checked="" type="checkbox"/>	0	0	0	
Pràctiques del Servei de Desenvolupament del Medicament	<input checked="" type="checkbox"/>	0	0	0	
Pràctiques especials	<input checked="" type="checkbox"/>	0	0	0	
Pràctiques orals comunicatives	<input checked="" type="checkbox"/>	0	0	0	
Sortida de camp	<input checked="" type="checkbox"/>	0	0	0	
Sortida cultural	<input checked="" type="checkbox"/>	0	0	0	
Seminari	<input checked="" type="checkbox"/>	0	0	0	
Taller experimental	<input checked="" type="checkbox"/>	0	0	0	
Pràctiques externes	<input checked="" type="checkbox"/>	0	0	0	
Altres pràctiques	<input checked="" type="checkbox"/>	0	0	0	

Total: 60 Observacions:

Treball tutelat/dirigit

Total: 15 Observacions:

Aprenentatge autònom

Total: 75 Observacions:

Recalcula Esborra Accepta Cancel·la

Listo

Inicio Bandeja de entr... GRAD 1r INSTRUCCIONS... Document1 - Mi... Gestió del pla d... E5 100% 08:56

Heu de clicar sobre "Recalcula": si ho heu fet bé, el numeret del total d'hores de dalt es posarà de color verd.

Gestió del pla docent - Windows Internet Explorer

http://grad.ub.edu/grad/plae/edicioActivitatsPD.do

Archivo Edición Ver Favoritos Herramientas Ayuda

Favoritos Gmail - Safata d'entrada UB - Facultat de Dret - Grau... Sitios sugeridos Galería de Web Sites

Gestió del pla docent

PLAE SORTIR

SEL. ASSIGNATURA GESTIÓ ASSIGNATURA SELENSYAMENTS INFORMES

Gestió del pla docent 2012: QUÍMICA AJUT

Modificar activitats Mode normal. Idioma: català

Activitats

Hores totals programades: 150 Hores totals de l'assignatura: 25 x 6 = 150

Activitats presencials

Activitat	Activitat setmanal	Hores setm.	Setmanes	Total	Observacions
Teoria	<input type="checkbox"/>			30	
Teòrico-pràctica	<input checked="" type="checkbox"/>	0	0	0	
Tutorització per grups	<input type="checkbox"/>			2	
Pràctiques de problemes	<input type="checkbox"/>			8	
Exercicis pràctics	<input checked="" type="checkbox"/>	0	0	0	
Pràctiques d'ordinadora	<input type="checkbox"/>			5	
Pràctiques amb documents	<input checked="" type="checkbox"/>	0	0	0	
Pràctiques de laboratori	<input type="checkbox"/>			15	
Pràctiques clíniques	<input checked="" type="checkbox"/>	0	0	0	
Pràctiques del Servei de Desenvolupament del Medicament	<input checked="" type="checkbox"/>	0	0	0	
Pràctiques especials	<input checked="" type="checkbox"/>	0	0	0	
Pràctiques orals comunicatives	<input checked="" type="checkbox"/>	0	0	0	
Sortida de camp	<input checked="" type="checkbox"/>	0	0	0	
Sortida cultural	<input checked="" type="checkbox"/>	0	0	0	
Seminari	<input checked="" type="checkbox"/>	0	0	0	
Taller experimental	<input checked="" type="checkbox"/>	0	0	0	
Pràctiques externes	<input checked="" type="checkbox"/>	0	0	0	
Altres pràctiques	<input checked="" type="checkbox"/>	0	0	0	

Total: 60 Observacions:

Treball tutelat/dirigit

Total: 15 Observacions:

Aprenentatge autònom

Total: 75 Observacions:

Recalculat els totals d'hores Accepta Cancel·la

Inicio Bandeja de entr... GRAD 1r INSTRUCCIONS... Document1 - Mi... Gestió del pla d... E5 100% 08:58

I, finalment, heu de clicar sobre “Accepta”, per a que us guardi els canvis.

Gestió del pla docent - Windows Internet Explorer

http://grad.ub.edu/grad/plae/detailPlaDocent.do?key=2011%2326820%23CAT

Archivo Edición Ver Favoritos Herramientas Ayuda

Gestió del pla docent

PLAE SORTIR

SEL ASSIGNATURA GESTIÓ ASSIGNATURA SELENSYMENTS INFORMES

Gestió del pla docent 2011: INTRODUCCIÓ A LES CIÈNCIES MÈDIQUES I A L'EPIDEMIOLOGIA AJUT

Detall del pla docent Mode normal. Idioma: català

Pla docent Programes Idiomes

Data de última revisió en Idioma Català: 20/06/2011

Dades generals Competències Objectius Temari Hores Metodologia Avaluació Recomanacions Fonts Altres continguts

Pla docent

Curs:	2011		
Assignatura:	360833	Introducció a les Ciències Mèdiques i a l'Epidemiologia	
Coordinació:	JOSEP M. RAMON TORRELL		
Factor hores/crèdit:	25		
Idioma per defecte:	Català		
Descriptors:			
URL:			
Numeració:	Automàtica		
Programa únic:	S		
Observacions:			

Estat del pla docent

Estat:	Descriure Assignatura		
Data de creació:	20/06/2011	Usuari de creació:	JOSEP M. RAMON TORRELL

Estat de revisió del pla docent per part de les biblioteques

Estat:	NO REVISAT		
Data de creació:	20/06/2011	Usuari de creació:	JOSEP M. RAMON TORRELL
Observacions:			

Finalitzar Edita Torna

Listo Inicio Bandeja de entrada... Document1 - Microsof... GR@D Universitat de... Gestió del pla docent... Internet 100% 13:15

Quan hàgiu acabat d'emplenar els diversos apartats, prement sobre "Finalitzar", a la pantalla de "Dades generals", deixareu el pla docent a disposició del Cap de Departament per a la seva aprovació.