

Secció departamental de Química Analítica

3a planta de l'edifici de la Facultat de Química

Entrada principal i adreça postal: Carrer Martí i Franquès 1

Entrada a l'aulari i a l'atri solar: Av. Diagonal 647

08028 Barcelona

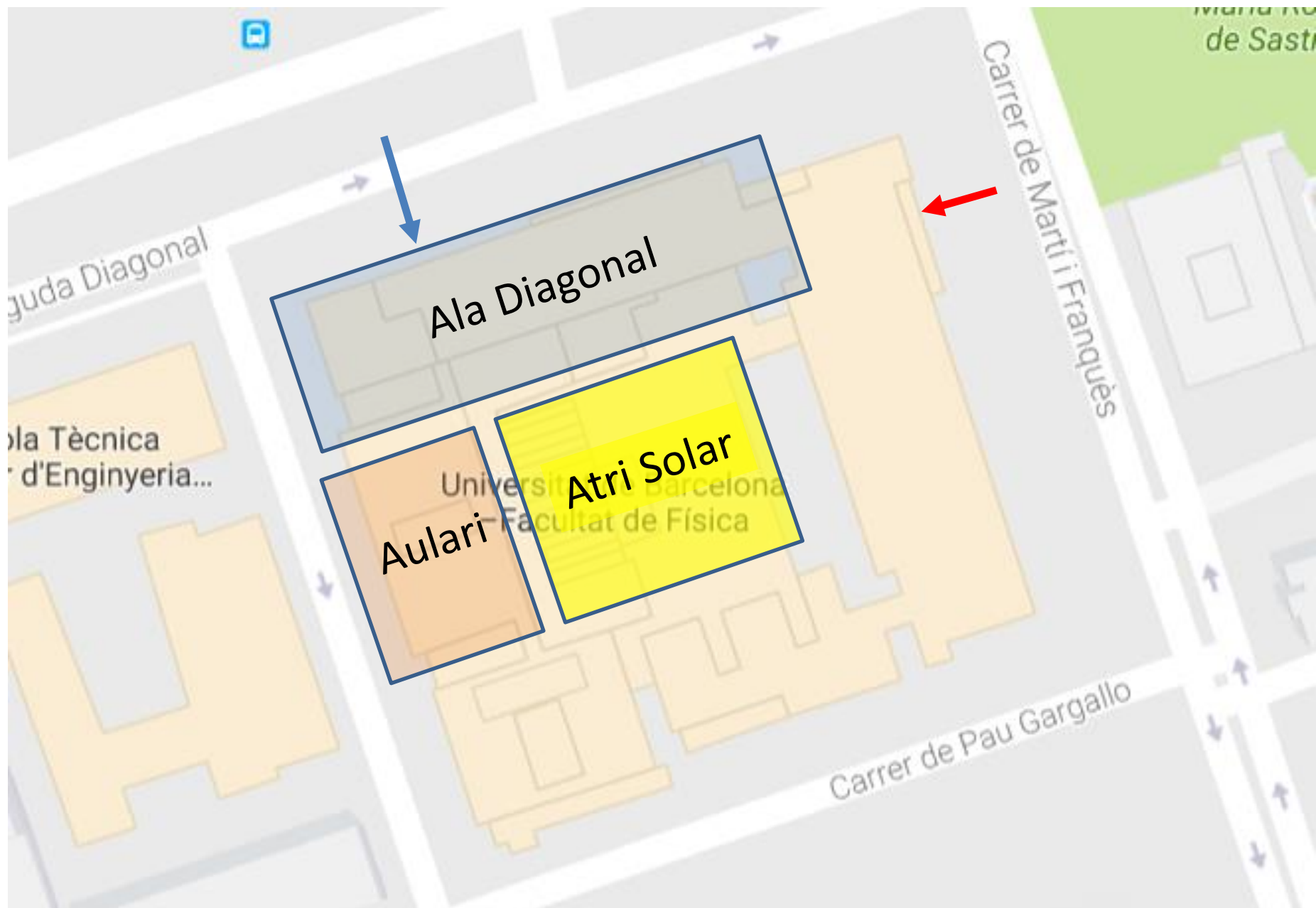

Ala Diagonal

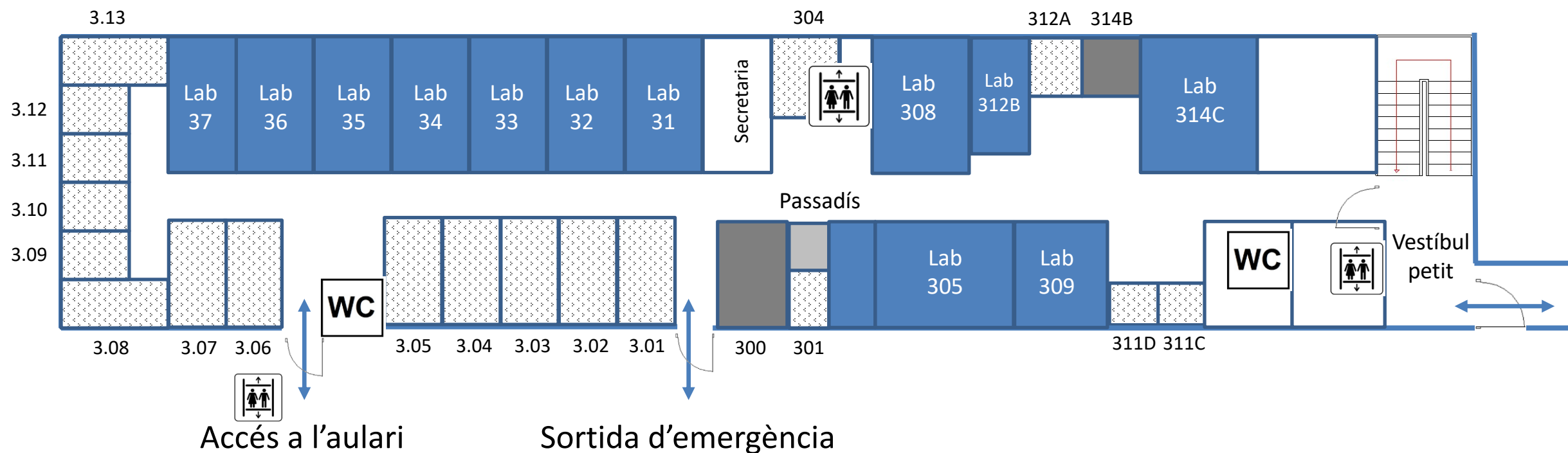

Ala Martí i Franquès

Espai	Professor
3.01	Dr. Santiago Hernández
3.02	Dra. Anna de Juan / Dra. Clara Pérez
3.03	Dra. Susana Amézqueta / Dra. Nuria Serrano
3.04	Dr. Miquel Esteban (secretari del Departament)
3.05	Dr. Raimundo Gargallo / Dr. Óscar Núñez
3.06	Dra. Estela Giménez / Dra. Àngels Sahuquillo
3.07	Dr. Fernando Benavente / Dra. Sònia Sentelles
3.08	Dra. Cristina Ariño (coordinadora del programa de doctorat)
3.09	Dr. José Manuel Díaz
3.10	Dr. José Luís Beltrán
3.11	Dra. Anna Rigol
3.12	Dr. Xavier Saurina
3.13	Dr. Miquel Vidal

Espai	Professor
300	Sala de reunions
301	Dra. Mercè Granados
304	Dr. Lluís Puignou
311C	Dr. José Barbosa (emèrit)
311D	Espai per a professors visitants
312A	Dr. Alex Tarancón / Dr. Héctor Bagán
314B	Sala de reunions

Grup de recerca	Laboratori
Bioanàlisi	L36, L37
Caracterització Físicoquímica i Estimació de l'Activitat de Compostos Bioactius	L362, L362A
Cromatografia, espectrometria de masses i anàlisi ambiental i alimentària (<i>ChroMS EnviFood</i>)	L31, L32, L308
Determinació i comportament de radionúclids i altres contaminants persistents en escenaris d'interès ambiental	L341, L347
Electroanàlisi	L35, L314C
Equilibris en solució i Quimiometria	L37, L305
Especiació d'elements traça en matrius ambientals i biològiques	L32, L33, L341, L345
Fluorescència	L34, L309, L312B



Ala Diagonal

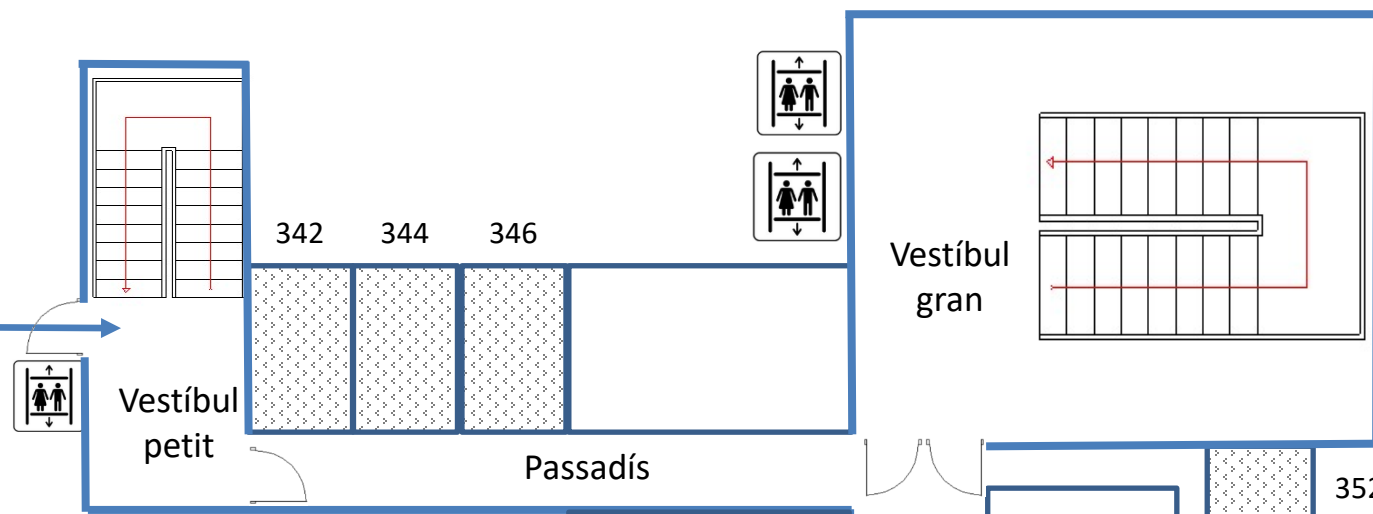

Espai	Professor / servei
342	Dr. José Francisco García / Dr. Julio Bastos
344	Dra. Victoria Sanz
345	Cambra neta
346	Dra. Elisabeth Fuguet / Dr. Xavier Subirats
347	Servei d'Anàlisis Isotòpiques
352A	Dra. Clara Ràfols (coordinadora de la Secció)
352B	Dr. Francisco Javier Santos
352C	Dra. Encarnación Moyano
352D	Dr. José Fermín López
364B	Dr. Martí Rosés

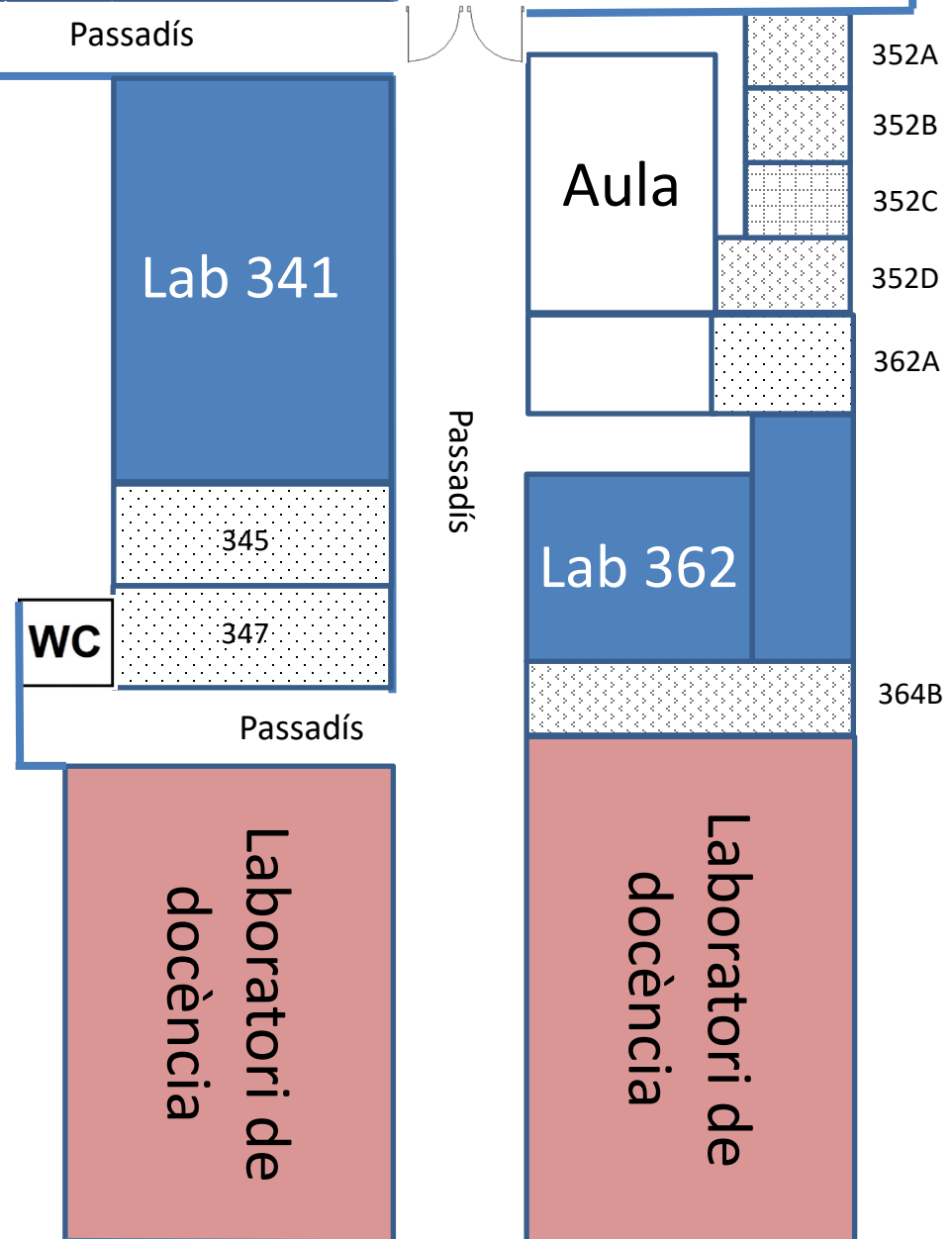

Ala Martí i Franquès