

# ¿Quieres hacer Prácticas Remuneradas?

V CONVOCATORIA CURSO 2020/2021



Si tienes disCapacidad insíbete en el Programa de Prácticas

# Requisitos:

- Estar en posesión del certificado de **Discapacidad**
- Haber superado el 50% de los créditos de **grado** o ser estudiante de Master.

Para más información dirígete al Servicio de apoyo a las personas con discapacidad o al Servicio de Empleo de tu Universidad o a Fundación ONCE.

[becas@fundaciononce.es](mailto:becas@fundaciononce.es) Tlf:915065143

# Condiciones:

- 3 meses de prácticas
- Beca de 1800€; 600€/mes

## Período de inscripción:

Del 6 de OCTUBRE al 30 de NOVIEMBRE 2020.

[www.fundaciononce.es](http://www.fundaciononce.es)

<http://becas.fundaciononce.es>



Desarrollo de prácticas:  
Desde el 1 de DICIEMBRE 2020  
a 31 de DICIEMBRE 2021.

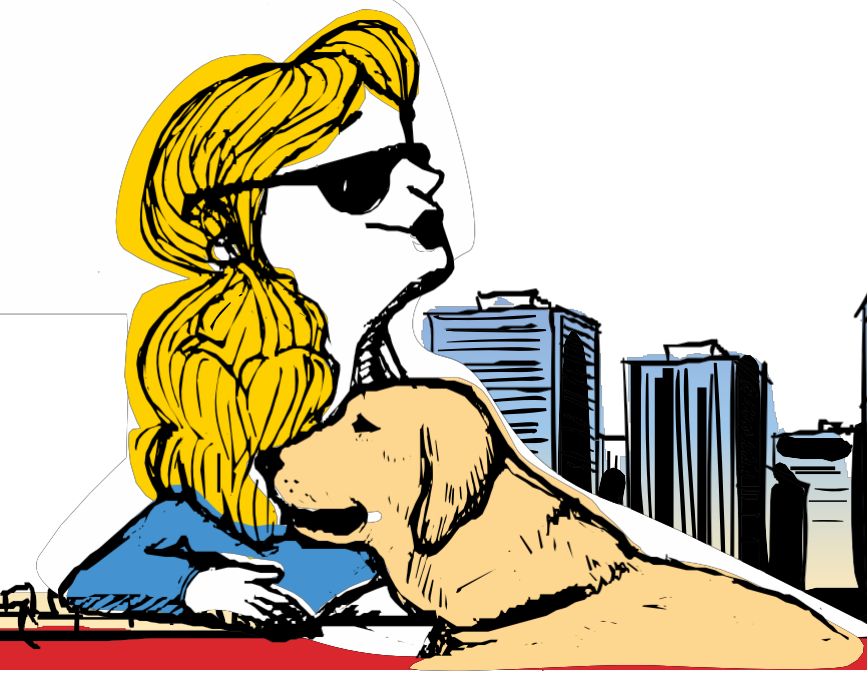

Entre otras, podrás hacer prácticas en las siguientes empresas y entidades



### Colaboran las siguientes Entidades de Mov. Asociativo

Asociación Parkinson de Villarrobledo | ASOCIACIÓN ESPAÑOLA DE EMPLEO CON APOYO | ASOCIACIÓN PAZ Y BIEN | FUNDACIÓN COCEMFE | “Realidad 2001” de Asprogrades | ADACE CLM / FUNDACE CLM (Argés- Toledo) | ASDISP - ASOCIACIÓN DISCAPACITADOS POBLA | Asociación Albasur | Asociación Andaluza de Hemofilia (ASANHEMO). Sede en Sevilla | Asociación de familiares y amigos de enfermos psíquicos(AFAEP) | Asociación de padres San Vicente de Paul | Asociación de Personas con Discapacidad COCEMFE Maestrat | Asociación española de empleo con apoyo (AESE) | Asociación Frater San Pablo | Asociación Pro Discapacitados Psíquicos Jabalcón Baza | ASPACE Valladolid | ASPANPAL | Asociación Sant Tomàs | Casa Familiar D Juan Segura (FRANCISCANOS DE CRUZ BLANCA) | Casa Familiar Nº Sra. de la Presentación (FRANCISCANOS DE CRUZ BLANCA) | Centro Ocupacional Kairos | CERMI ESTATAL | COCEMFE-MURCIA | Comité Paralímpico Español | Confederación Plena inclusión | FAMDIF/ COCEMFE Murcia | FEFES VALLADOLID "EL PUENTE" - SALUD MENTAL | Feafes Zafra Salud Mental | FEDERACIÓN AUTISMO MADRID | FAMS COCEMFE SEVILLA | FEDISFIBUR | FEKOOR | FESORMANCHA | Fundación CERMI Mujeres | FUNDACION RAMÓN REY ARDID | FASICAN Federación de Asociaciones Personas Sordas de las Islas Canarias | PREDIF Nacional | Projecte Trèvol. Estructura de Apoyo | Tocaos del Ala | UPACE