



UNIVERSITAT DE  
BARCELONA



curs 2023-2024

# Guia d'ajuda



# ● Abans de començar, tens tot el que necessites?



UNIVERSITAT DE  
BARCELONA



curs 2023-2024

## ➔ Tens deduccions?

Comprova-ho [aquí](#).

## ➔ T'has fet el quadre d'horaris?

L'aplicació **CHRONOS** et permetrà fer una simulació dels horaris i del calendari d'exàmens de les assignatures seleccionades.

- **Futurs estudiants:** en el procés d'escollir quin ensenyament vols fer, et permet consultar l'oferta d'assignatures, de grups i d'activitats i simular horaris.
- **Alumnes de la UB:**
  - Abans de la matrícula: confeccionar una previsió d'horaris de les assignatures que vols matricular sense solapaments i guardar la teva agenda.
  - Durant la matrícula: ajustar la teva selecció de grups en funció de la disponibilitat de places.
  - Un cop matriculat: consultar la teva agenda i/o exportar-la a altres entorns (Microsoft Outlook, Google Calendar ...) i publicar-la a l'app SocUB.

## ➔ T'has de matricular de pràctiques?



# Com accedir a l'automatrícula?

1 Accedeix a [ub.edu](http://ub.edu)





# ● Comencem a fer l'automatrícula:



## Reglament General de Protecció de Dades (RGPD)



### Consentiment per rebre informació

#### Reglament General de Protecció de Dades (RGPD)

Responsable	Secretaria General de la Universitat de Barcelona. En cas de matrícula en un ensenyament interuniversitari, la UB i la resta d'universitats participants actuen com a corresponsables del tractament.
Finalitat	Dur a terme la matriculació a l'ensenyament i la gestió acadèmicoadministrativa corresponent. Si ens doneu el consentiment clicant la casella corresponent, us enviarem informació sobre l'oferta de serveis i activitats de la UB i del Grup UB (Fundació Bosch i Gimpera, Parc Científic de Barcelona, Fundació Institut de Formació Contínua, Fundació Josep Finestres i Fundació Solidaritat UB), així com informació d'activitats i serveis per a ex-alumnes o titulats.
Drets	Accedir a les vostres dades, rectificar-les, suprimir-les, oposar-vos al seu tractament, i sol·licitar-ne la portabilitat i la limitació dels tractaments, en determinades circumstàncies.
Informació addicional	Podeu consultar la informació detallada dels tractaments esmentats a l'adreça electrònica <a href="http://www.ub.edu/...">www.ub.edu/...</a>

Llegeix i marca les  
declaracions



- Declaro que he llegit la informació anterior
- Accepto rebre la informació relacionada amb els serveis i les activitats de la UB i el Grup UB\*

\*Si la casella apareix premarcada significa que amb anterioritat vas atorgar el consentiment esmentat i en aquest moment se t'ofereix la possibilitat de revocar-lo mitjançant el seu desmarcatge.

Iniciar Automatrícula



**A continuació trobaràs tots els apartats que hauràs d'omplir:**

<input type="radio"/>	DADES IDENTIFICATIVES
<input type="radio"/>	DADES ESTADÍSTIQUES
<input type="radio"/>	DADES ECONÒMIQUES
<input type="radio"/>	INSCRIPCIÓ D'ASSIGNATURES
<input type="radio"/>	INSCRIPCIÓ D'ASSIGNATURES RECONEGUDES/CONVALIDADES
<input type="radio"/>	CONFIRMAR LA MATRÍCULA
<input type="radio"/>	SORTIR



UNIVERSITAT DE  
BARCELONA



curs 2023-2024

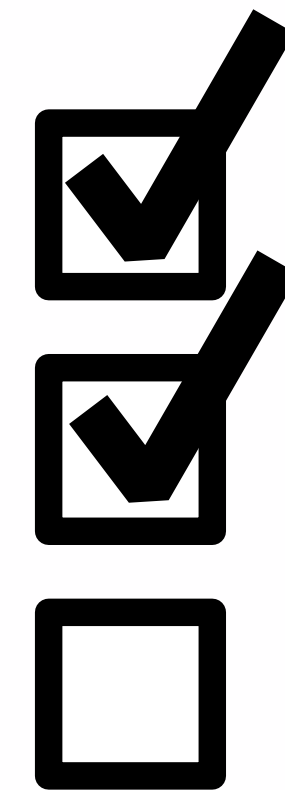

Avança a la següent pàgina per conèixer en detall cada apartat





# Dades identificatives:



## DADES IDENTIFICATIVES

### Dades de Naixement

Data	02/04/1983
Població(*)	BARCELONA
Comarca	BARCELONÈS
Província	BARCELONA
País(*)	ESPANYA
Sexe(*)	<input type="radio"/> Home <input checked="" type="radio"/> Dona
Nacionalitat	ESPANYOLA

### Dades Domicili

Adreça(*)	CARRER <small>(carrer, numero, pis, etc)</small>
Codi Postal(*)	08013
Població(*)	BARCELONA
Província	BARCELONA
Telèfon 1(*)	931234567
Telèfon Mòbil	612345678
Correu electrònic personal	exemple@correu.com

Acceptar

(\*) Camp obligatori



Comprova que les teves dades siguin correctes.

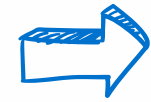

# Dades estadístiques:



 **DADES ESTADÍSTIQUES**

**Dades Generals**

Estat Civil:

Font de finançament prioritària:

Tipus de residència:

Domicili Familiar:

**Tipus de Treball**

Nivell:

Situació Laboral:

Treball H/Setmana:

**Estudis**

Altres títols:

Centre on heu cursat LOGSE/COU/FP:

Ordre d'elecció de la carrera:

**Idiomes: grau de coneixement**

	L'enteneu	El parleu	L'escriuiu
Català	<input type="text"/>	<input type="text"/>	<input type="text"/>
Francès	<input type="text"/>	<input type="text"/>	<input type="text"/>
Anglès	<input type="text"/>	<input type="text"/>	<input type="text"/>
Italià	<input type="text"/>	<input type="text"/>	<input type="text"/>
Alemanys	<input type="text"/>	<input type="text"/>	<input type="text"/>

**Estudis i professió del Pare, Mare i Cònjuge**

	Estudis	Situació actual	Nivell Professional
Pare	<input type="text"/>	<input type="text"/>	<input type="text"/>
Mare	<input type="text"/>	<input type="text"/>	<input type="text"/>
Conjuge	<input type="text"/>	<input type="text"/>	<input type="text"/>



**Omple totes les dades**



Si en el desplegable no et surt l'opció desitjada, selecciona **NC** per continuar



# Dades econòmiques:

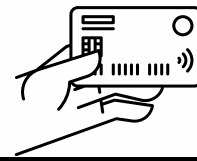

## DADES ECONÒMIQUES



UNIVERSITAT DE  
BARCELONA



curs 2023-2024

### Dades Econòmiques

Coefficient de l'estructura docent de l'ensenyament : B

Preu del crèdit 18,46 € quan el crèdit es matricula per primera vegada

Ets família nombrosa ?	<input type="radio"/> Sí <input checked="" type="radio"/> No
Tens matrícula d'honor o premi extraordinari al Batxillerat?	<input type="radio"/> Sí <input checked="" type="radio"/> No
Tens matrícula d'honor o premi extraordinari al CFGS?	<input type="radio"/> Sí <input checked="" type="radio"/> No
Formes part d'algun dels col·lectius de protecció especial ?	<input type="radio"/> Sí <input checked="" type="radio"/> No

Els documents justificatius dels ajuts han de presentar-se, si escau, a la Secretaria d'Estudiants i Docència corresponent.

#### Declaració responsable de titulació prèvia:

- No tinc acabat cap títol universitari oficial de Grau / llicenciat / diplomàt / enginyer / enginyer tècnic / arquitecte / arquitecte tècnic en una universitat o centre docent adscrit que aplica preus públics.
- Sí tinc acabat un altre títol universitari oficial de Grau / llicenciat / diplomàt / enginyer / enginyer tècnic / arquitecte / arquitecte tècnic en una universitat o centre docent adscrit que aplica preus públics.

#### Accés informació e-administració

Per formalitzar la matrícula, la Universitat de Barcelona comprovarà telemàticament en altres administracions públiques les dades relatives al DNI i, si escau, a la situació de família nombrosa i a les titulacions oficials obtingudes.

En el cas que no vulguis que la UB faci aquesta comprovació telemàtica, marca la casella següent:

#### Serveis Universitaris

<b>Solidarietat UB</b> <input type="radio"/> Contribució al desenvolupament de les activitats de cooperació de la Fundació Solidariat UB 7 € <input type="radio"/> Cap opció		<b>Escola d'Idiomes Moderns</b> <input type="radio"/> Pagament a compte d'un curs d'idioma que dona dret a gaudir d'un 5% de descompte durant aquest curs 100 € <input type="radio"/> Cap opció	
<b>Esports UB</b> <input type="radio"/> Abonament amb pagament anual 200 € <input type="radio"/> Cap opció		<b>Assegurança</b> <input type="radio"/> Assegurança Voluntària 4,8 € <input type="radio"/> Renuncio a la subscripció de l'assegurança voluntària	
<b>Servei de reprografia/papereria/líbreria</b> <input type="radio"/> Targeta de descomptes en reprografia, papereria i líbreria als concessionaris UB 6 € <input type="radio"/> Cap opció			

#### Pagament mitjançant entitats col·laboradores

Caixer automàtic / banca electrònica / targeta de crèdit

- Pagament únic
- 4 terminis ( mínim 300€ )

Domiciliat

- Pagament únic

#### Fracionat en mensualitats mitjançant préstec de l'AGAUR

- Fraccionat en mensualitats mitjançant préstec de l'AGAUR  
- L'import de la matrícula ha de ser igual o superior a 500 €

Acceptar

 Indica les dades econòmiques.

 De la informació que introdueixis en aquesta pantalla es deduirà la classe de matrícula i s'aplicaran les deduccions que corresponguin.

Avança a la següent pàgina per conèixer en detall cada apartat de "Dades econòmiques"







# Documentació acreditativa: Consulta telemàtica de dades



DADES ECONÒMIQUES

## Accés informació e-administració

*Per formalitzar la matrícula, la Universitat de Barcelona comprovarà telemàticament en altres administracions públiques les dades relatives al DNI i, si escau, a la situació de família nombrosa i a les titulacions oficials obtingudes.*

*En el cas que no vulguis que la UB faci aquesta comprovació telemàtica, marca la casella següent:*



**Si vols estalviar-te aportar la documentació presencialment, farem les consultes telemàticament. En cas contrari, marca la casella corresponent.**

## AVÍS



Si NO autoritzes que la UB consulti telemàticament cap de les dades esmentades, hauràs de proporcionar presencialment la corresponent documentació

Sí autoritzo la consulta

No autoritzo la consulta

# Família nombrosa?

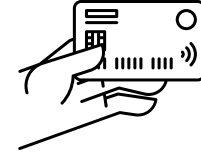

DADES ECONÒMIQUES

- Si ets família nombrosa, cal que introdueixis totes les dades del carnet:

Ets família nombrosa ?	<input checked="" type="radio"/> Sí <input type="radio"/> No
Nom bre de germ ans/fills	<input type="text"/>
Núm ero de títol de família nombrosa	<input type="text"/>
Com unitat Autònom a	<input type="text" value="Catalunya"/>
Nom del titular	<input type="text"/>
Categoria	<input type="text" value="General"/>
Data de caducitat (dd/mm/aaaa)	<input type="text"/>

# Col·lectiu de protecció especial?

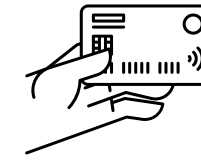

DADES ECONÒMIQUES

- Per consultar telemàticament si tens el grau de discapacitat, necessitem que ens autoritzis expressament.

Formes part d'algun dels col·lectius de protecció especial ?	<input checked="" type="radio"/> Sí <input type="radio"/> No
Col·lectiu	<div style="border: 1px solid #ccc; padding: 2px;"><p>Estudiants amb discapacitat</p><p>Estudiants amb discapacitat</p><p>Víctimes d'actes terroristes</p><p>Víctimes de violència masclista en l'àmbit de la parella</p></div>
<i>Els documents justificatius dels ajuts han de presentar-se, si és el cas, juntament.</i>	

Per consultar el **teu grau de discapacitat**, necessitem que ens donis el consentiment marcant la casella següent:



**Marca la casella i no caldrà que aportis la documentació.**

# Títol de grau o màster finalitzat?



UNIVERSITAT DE  
BARCELONA



curs 2023-2024



DADES ECONÒMIQUES

- Assenyala si tens finalitzat un altre grau o màster universitari:

## Declaració responsable de titulació prèvia:

- No** tinc acabat cap títol universitari oficial de Grau / llicenciat / diplomat / enginyer / enginyer tècnic / arquitecte / arquitecte tècnic en una universitat o centre docent adscrit que aplica preus públics.
- Sí** tinc acabat un altre títol universitari oficial de Grau / llicenciat / diplomat / enginyer / enginyer tècnic / arquitecte / arquitecte tècnic en una universitat o centre docent adscrit que aplica preus públics.

# Tens matrícula d'honor al batxillerat o CFGS?



UNIVERSITAT DE  
BARCELONA



curs 2023-2024



DADES ECONÒMIQUES

- Si tens MH al batxillerat o al cicle formatiu de grau superior o premi extraordinari de batxillerat o de formació professional de grau superior, marca l'opció per obtenir el descompte.
- Si has cursat els estudis de batxillerat a Catalunya no hauràs d'aportar cap documentació. En altres casos, la Secretaria d'Estudiants i Docència de la teva facultat contactarà amb tu perquè aportis la documentació acreditativa.

Tens matrícula d'honor o premi extraordinari al Batxillerat?

Sí  No

Tens matrícula d'honor o premi extraordinari al CFGS?

Sí  No

# Serveis universitaris?

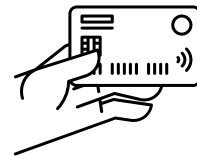

## DADES ECONÒMIQUES

- Selecciona si vols els serveis que t'oferim.
- Si n'hi ha algun que no t'interessa, marca "**Cap opció**".  
Un cop confirmada la matrícula, si renunciés a algun dels serveis triats, no se te'n retornarà l'import.

Serveis Universitaris			
Solidaritat UB		Escola d'Idiomes Moderns	
<input type="radio"/> Contribució al desenvolupament de les activitats de cooperació de la Fundació Solidaritat UB	7 €	<input type="radio"/> Pagament a compte d'un curs d'idioma que dóna dret a gaudir d'un 5% de descompte durant aquest curs	100 €
<input type="radio"/> Cap opció		<input type="radio"/> Cap opció	
Esports UB		Assegurança	
<input type="radio"/> Abonament amb pagament anual	200 €	<input type="radio"/> Assegurança Voluntària	4.8 €
<input type="radio"/> Cap opció		<input type="radio"/> Renuncio a la subscripció de l'assegurança voluntària	
Servei de reprografia/papereria/libreria			
<input type="radio"/> Targeta de descomptes en reprografia, papereria i llibreria als concessionaris UB	6 €		
<input type="radio"/> Cap opció			

# Forma de pagament?

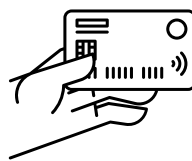

DADES ECONÒMIQUES

- Selecciona com vols pagar la matrícula.  
En el cas de la domiciliació, has d'introduir les dades bancàries.

## Pagament mitjançant entitats col.laboradores

### Caixer automàtic / banca electrònica / targeta de crèdit

Pagament únic

3 terminis ( mínim 300€ )

7 terminis ( mínim 300€ )

### Domiciliat

Pagament únic

## Fraccionat en mensualitats mitjançant préstec de l'AGAUR

Fraccionat en mensualitats mitjançant préstec de l'AGAUR  
- L'import de la matrícula ha de ser igual o superior a 500 €



**Recorda que és responsabilitat teva fer efectiu el pagament dels rebuts en el termini indicat.**



# Matrícula condicional com a becari?

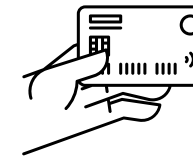

## DADES ECONÒMIQUES

- Si ja has demanat la beca i no tens proposta de denegació, el sistema et confirmarà la matrícula com a becari, condicionada a la concessió de la beca.

### Dades Econòmiques

*Coefficient de l'estructura docent de l'ensenyament : A*

*Preu del crèdit 17,69 € quan el crèdit es matricula per primera vegada*

Ets família nombrosa ?  Sí  No

Tens matrícula d'honor o premi extraordinari en el batxillerat?  Sí  No

Formes part d'algun dels col·lectius d'especial protecció ?  Sí  No

**Has fet els tràmits de sol·licitud de beca general i per tant se t'aplica la matrícula condicional gratuïta**

*Els documents justificatius dels ajuts han de presentar-se, si escau, a la Secretaria d'Estudiants i Docència corresponent.*



**Recorda que encara que et matriculis com a becari, en el moment de formalitzar la matrícula has d'abonar l'import corresponent al preu dels crèdits reconeguts, de la gestió de l'expedient acadèmic, dels serveis específics i de suport a l'aprenentatge, de l'assegurança escolar si ets menor de 28 anys i, si se sol·liciten, el preu dels altres serveis universitaris.**



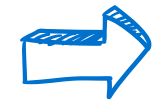

# Inscripció d'assignatures:

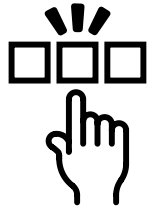

INSCRIPCIÓ D'ASSIGNATURES



El grup que apareix amb un \* ja està ple. Has de seleccionar-ne un altre

\* Grups plens

Selecciona les assignatures que vols fer

CODI	DESCRIPCIÓ	CRÈDITS	TIPUS
360568	Àlgebra Lineal i Geometria	6	FB
Semestre 1 ( Ocupació / Capacitat )			
<input type="radio"/>	M1 ( 67 / 72) català	<input type="radio"/>	M2 ( 70 / 72) castellà
<input type="radio"/>	T1 ( 19 / 72) català		
			<input type="radio"/> Desmarcar Assignatura
360583	Astronomia	6	OB
Semestre 1 ( Ocupació / Capacitat )			
<input type="radio"/>	M1 ( 68 / 75) català	<input type="radio"/>	M2 ( 75 / 77) català
<input type="radio"/>	T1 ( 30 / 80) català		
			<input type="radio"/> Desmarcar Assignatura
Semestre 2 ( Ocupació / Capacitat )			
<input type="radio"/>	T1 ( 3 / 60) català		
			<input type="radio"/> Desmarcar Assignatura

Si t'has equivocat de grup, assenyala "Desmarcar assignatura" i selecciona'n un de nou.

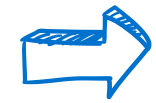

# Inscripció d'assignatures:

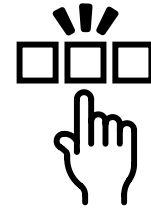

UNIVERSITAT DE  
BARCELONA



curs 2023-2024

INSCRIPCIÓ DE GRUPS DE PRÀCTIQUES

360563 - M1 - 1	Fonaments de Mecànica	6	FB
Semestre 1 ( Ocupació / Capacitat )			
Tipus de pràctica: B - Pràctiques de problemes			
<input checked="" type="radio"/> M1A ( 38 / 38 )	<input checked="" type="radio"/> M1B ( 37 / 37 )	<input type="radio"/> Desmarcar Pràctica	
<input type="radio"/> T2A ( 0 / 40 )			
GRUP EXCLUSIU PER L'ALUMNAT DE L'ITINERARI DOBLE FÍSICA-MATEMÀTIQUES.			
360572 - M1 - 1	Informàtica	6	FB
Semestre 1 ( Ocupació / Capacitat )			
Tipus de pràctica: O - Pràctiques d'Ordinador			
<input checked="" type="radio"/> M1A ( 38 / 38 )	<input checked="" type="radio"/> M1C ( 33 / 36 )	<input type="radio"/> Desmarcar Pràctica	
<input type="button" value="Acceptar"/>			



**Si el teu grau ofereix pràctiques, no oblidis seleccionar el grup de pràctiques quan calgui!**



# Inscripció d'assignatures:

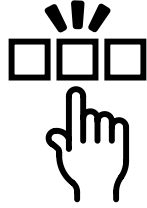

INSCRIPCIÓ D'ASSIGNATURES

**!** Comprova el resum de les assignatures i els grups que has triat:

**SIMULTANEÏTAT**

Estàs cursant o cursaràs un altre ensenyament oficial aquest curs ?  
(has de marcar NO si el que estàs cursant simultàniament és una doble titulació a la UB)

Sí  No

**Ves seleccionant les agrupacions per accedir a les assignatures**

Bloc general d'assignatures per ordre alfabètic

360568	Àlgebra Lineal i Geometria	FB	6	1	M1		
360583	Astronomia	OB	6	1	M1		
360569	Càlcul d'una Variable	FB	6	1	M1		
360582	Electrònica Física	OB	6	1	M1		
360571	Equacions Diferencials i Càlcul Vectorial	FB	6	1	T1		
360581	Física de l'Estat Sòlid	OB	6	2	T1		
360580	Física Estadística	OB	6	1	T1		
360566	Fonaments de Laboratori	FB	6	2	M1		
360563	Fonaments de Mecànica	FB	6	1	M1		
360572	Informàtica	FB	6	1	M1		

Nombre d'assignatures: 10      Total de crèdits acumulats: 60

[Seleccionar assignatures](#)      [Continuar](#)



## Inscripció d'assignatures reconegudes/convalidades:

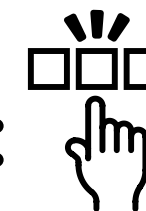

INSCRIPCIÓ D'ASSIGNATURES RECONEGUDES/CONVALIDADES



**Si vens d'un cicle formatiu o has sol·licitat un reconeixement...**

**A)** Si vols inscriure les assignatures com a reconegudes, selecciona-les des d'aquesta opció del menú principal:



INSCRIPCIÓ D'ASSIGNATURES RECONEGUDES/CONVALIDADES

**B)** Però, si les vols cursar, les has de seleccionar des d'aquí i escollir el grup que t'interessa:







INSCRIPCIÓ D'ASSIGNATURES



## Quines pantalles has omplert?



- Ja pots veure les pantalles que has omplert correctament:

<input type="radio"/>	DADES IDENTIFICATIVES	
<input type="radio"/>	DADES ESTADÍSTIQUES	
<input type="radio"/>	DADES ECONÒMIQUES	
<input checked="" type="radio"/>	INSCRIPCIÓ D'ASSIGNATURES	
<input type="radio"/>	INSCRIPCIÓ D'ASSIGNATURES RECONEGUDES/CONVALIDADES	
<input type="radio"/>	ASSIGNATURES INSCRITES PRÈVIAMENT	
<input type="radio"/>	INSCRIPCIÓ D'ASSIGNATURES DE MOBILITAT	
<input type="radio"/>	INSCRIPCIÓ DE GRUPS DE PRÀCTIQUES	
<input type="radio"/>	CONFIRMAR LA MATRÍCULA	
<input type="radio"/>	SORTIR	

- ! Si hi ha algun problema et sortirà un missatge en vermell i no podràs confirmar. Ves a la pantalla corresponent i soluciona-ho.

- Si et surt l'opció "**Confirmar la matrícula**" en verd, voldrà dir que està tot correcte i podràs clicar "**Acceptar**" per confirmar la matrícula.





# Repasa i confirma la matrícula



**Dades Econòmiques**

Classe de matrícula: Col·lectius protecció especial Victimes violència masculista

Típus de pagament: Pagament únic

Serveis demanats: • Renúncia Assegurança Voluntària

**Dades Acadèmiques**

Permanència: Temps complet

Simultaneïtat: No

Titulació universitària o condicions per obtenir-la: No

**Serveis**

Servei	Preu
Ser.espec.suport aprenentatge	70,00 €
Gestió d'expedient acadèmic	0,00 €
<b>Total</b>	<b>70,00 €</b>

**Assignatures que has afegit en aquesta sessió**

Codi	Grup	Quadr.	Nom	Idioma	Crèdits	Típus	N.Mat.	Preu
360568	M1	1	Àlgebra Lineal i Geometria	català	6	FB	1	0,00 €
360583	M1	1	Astronomia	català	6	OB	1	0,00 €
360569	M1	1	Càlcul d'una Variable	català	6	FB	1	0,00 €
360582	M1	1	Electrònica Física	català	6	OB	1	0,00 €
360571	T1	1	Equacions Diferencials i Càlcul Vectorial	català	6	FB	1	0,00 €
360581	T1	2	Física de l'Estat Sòlid	català	6	OB	1	0,00 €
360580	T1	1	Física Estadística	castellà	6	OB	1	0,00 €
360566	M1	2	Fonaments de Laboratori	català	6	FB	1	0,00 €
360563	M1	1	Fonaments de Mecànica	català	6	FB	1	0,00 €
360572	M1	1	Informàtica	català	6	FB	1	0,00 €
<b>Total de crèdits incorporats en aquesta sessió</b>					<b>60</b>			<b>0,00 €</b>
<b>Total de crèdits a matricular aquest curs</b>					<b>60</b>			
<b>IMPORT TOTAL DE CRÈDITS I SERVEIS</b>								<b>70,00 €</b>

El càlcul de l'import de matrícula que consta en aquest resum és aproximat i vàlid només a efectes informatius.  
Els premis i les possibles deduccions per matrícules d'honor s'apliquen un cop confirmada la matrícula ( no es mostren en aquest resum ).  
Si la matrícula correspon a un itinerari doble, encara que les vegeu en aquest document, les taxes només es comptabilitzaran en una de les dues matrícules.

**Confirmar**

Sí  No

Acceptar

Està tot correcte?  
Ja pots confirmar la matrícula:

**Confirmar**

Sí  No

Acceptar



## Quin és l'últim pas? ↓



● Per acabar de formalitzar la matrícula has de:

- 1 Imprimir el resguard.
- 2 Fer el pagament.
- 3 Tornar a MónUB.

The screenshot shows a web interface titled "RESPOSTA SOL.LICITUD DE MATRÍCULA" for the course "G1035 - FÍSICA". It displays the student's name (redacted), NIUB (redacted), and DNI/PASSAPORT (redacted). A status message indicates "99 - Finalitzat" and "La teva sol.licitud s'ha efectuat amb èxit". Three red boxes highlight the final steps: 1. "Imprimir Resguard" and "Resguard Pràctiques" (labeled with a circled 1); 2. "Fer el Pagament" (labeled with a circled 2); 3. "MonUB" (labeled with a circled 3). A "Tancar finestra" button is also visible at the bottom.



UNIVERSITAT DE  
BARCELONA



curs 2023-2024

# Enhorabona! Ja ets a casa teva, ja pots dir #SocUB

