



UNIVERSITAT DE
BARCELONA



curs 2023-2024

Guia d'ajuda



● Abans de començar, tens tot el que necessites?



UNIVERSITAT DE
BARCELONA



curs 2023-2024

➔ Tens deduccions?

Comprova-ho [aquí](#).

➔ T'has fet el quadre d'horaris?

L'aplicació **CHRONOS** et permetrà fer una simulació dels horaris i del calendari d'exàmens de les assignatures seleccionades.

- **Futurs estudiants:** en el procés d'escollir quin ensenyament vols fer, et permet consultar l'oferta d'assignatures, de grups i d'activitats i simular horaris.
- **Alumnes de la UB:**
 - Abans de la matrícula: confeccionar una previsió d'horaris de les assignatures que vols matricular sense solapaments i guardar la teva agenda.
 - Durant la matrícula: ajustar la teva selecció de grups en funció de la disponibilitat de places.
 - Un cop matriculat: consultar la teva agenda i/o exportar-la a altres entorns (Microsoft Outlook, Google Calendar ...) i publicar-la a l'app SocUB.

➔ T'has de matricular de pràctiques?



Com accedir a l'automatrícula?

1 Accedeix a ub.edu

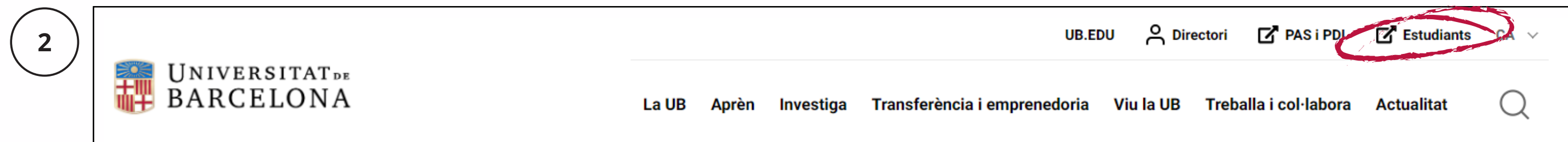



● Comencem a fer l'automatrícula:



Reglament General de Protecció de Dades (RGPD)



Consentiment per rebre informació

Reglament General de Protecció de Dades (RGPD)

Responsable	Secretaria General de la Universitat de Barcelona. En cas de matrícula en un ensenyament interuniversitari, la UB i la resta d'universitats participants actuen com a corresponsables del tractament.
Finalitat	Dur a terme la matriculació a l'ensenyament i la gestió acadèmicoadministrativa corresponent. Si ens doneu el consentiment clicant la casella corresponent, us enviarem informació sobre l'oferta de serveis i activitats de la UB i del Grup UB (Fundació Bosch i Gimpera, Parc Científic de Barcelona, Fundació Institut de Formació Contínua, Fundació Josep Finestres i Fundació Solidaritat UB), així com informació d'activitats i serveis per a ex-alumnes o titulats.
Drets	Accedir a les vostres dades, rectificar-les, suprimir-les, oposar-vos al seu tractament, i sol·licitar-ne la portabilitat i la limitació dels tractaments, en determinades circumstàncies.
Informació addicional	Podeu consultar la informació detallada dels tractaments esmentats a l'adreça electrònica www.ub.edu/...

Llegeix i marca les
declaracions



- Declaro que he llegit la informació anterior
- Accepto rebre la informació relacionada amb els serveis i les activitats de la UB i el Grup UB*

*Si la casella apareix premarcada significa que amb anterioritat vas atorgar el consentiment esmentat i en aquest moment se t'ofereix la possibilitat de revocar-lo mitjançant el seu desmarcatge.

Iniciar Automatrícula



A continuació trobaràs tots els apartats que hauràs d'omplir:

<input type="radio"/>	DADES IDENTIFICATIVES
<input type="radio"/>	DADES ESTADÍSTIQUES
<input type="radio"/>	DADES ECONÒMIQUES
<input type="radio"/>	INSCRIPCIÓ D'ASSIGNATURES
<input type="radio"/>	INSCRIPCIÓ D'ASSIGNATURES RECONEGUDES/CONVALIDADES
<input type="radio"/>	CONFIRMAR LA MATRÍCULA
<input type="radio"/>	SORTIR



UNIVERSITAT DE
BARCELONA



curs 2023-2024

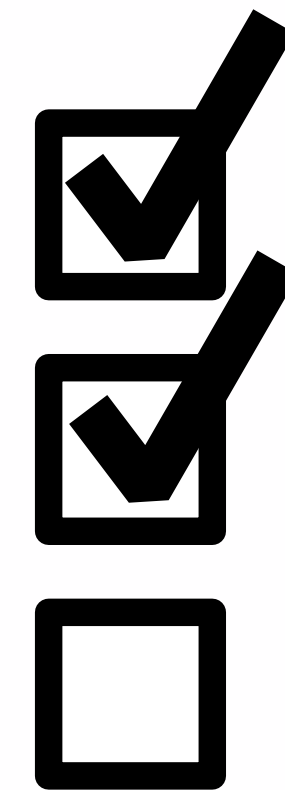

Avança a la següent pàgina per conèixer en detall cada apartat





Dades identificatives:



DADES IDENTIFICATIVES

Dades de Naixement

Data	02/04/1983
Població(*)	BARCELONA
Comarca	BARCELONÈS
Província	BARCELONA
País(*)	ESPANYA
Sexe(*)	<input type="radio"/> Home <input checked="" type="radio"/> Dona
Nacionalitat	ESPANYOLA

Dades Domicili

Adreça(*)	CARRER <small>(carrer, numero, pis, etc)</small>
Codi Postal(*)	08013
Població(*)	BARCELONA
Província	BARCELONA
Telèfon 1(*)	931234567
Telèfon Mòbil	612345678
Correu electrònic personal	exemple@correu.com

(*) Camp obligatori



Comprova que les teves dades siguin correctes.



Dades estadístiques:



 **DADES ESTADÍSTIQUES**

Dades Generals

Estat Civil:

Tipus de residència:

Font de finançament prioritària:

Domicili Familiar:

Tipus de Treball

Nivell:

Situació Laboral:

Treball H/Setmana:

Estudis

Altres títols:

Centre on heu cursat LOGSE/COU/FP:

Ordre d'elecció de la carrera:

Idiomes: grau de coneixement

	L'enteneu	El parleu	L'escriuiu
Català	<input type="text"/>	<input type="text"/>	<input type="text"/>
Francès	<input type="text"/>	<input type="text"/>	<input type="text"/>
Anglès	<input type="text"/>	<input type="text"/>	<input type="text"/>
Italià	<input type="text"/>	<input type="text"/>	<input type="text"/>
Alemany	<input type="text"/>	<input type="text"/>	<input type="text"/>

Estudis i professió del Pare, Mare i Cònjuge

	Estudis	Situació actual	Nivell Professional
Pare	<input type="text"/>	<input type="text"/>	<input type="text"/>
Mare	<input type="text"/>	<input type="text"/>	<input type="text"/>
Conjuge	<input type="text"/>	<input type="text"/>	<input type="text"/>



Omple totes les dades



Si en el desplegable no et surt l'opció desitjada, selecciona **NC** per continuar



Dades econòmiques:

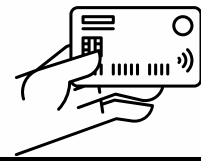

DADES ECONÒMIQUES



UNIVERSITAT DE
BARCELONA



curs 2023-2024

Dades Econòmiques

Coefficient de l'estructura docent de l'ensenyament : B

Preu del crèdit 18,46 € quan el crèdit es matricula per primera vegada

Ets família nombrosa ?	<input type="radio"/> Sí <input checked="" type="radio"/> No
Tens matrícula d'honor o premi extraordinari al Bachillerat?	<input type="radio"/> Sí <input checked="" type="radio"/> No
Tens matrícula d'honor o premi extraordinari al CFGS?	<input type="radio"/> Sí <input checked="" type="radio"/> No
Formes part d'algun dels col·lectius de protecció especial ?	<input type="radio"/> Sí <input checked="" type="radio"/> No

Els documents justificatius dels ajuts han de presentar-se, si escau, a la Secretaria d'Estudiants i Docència corresponent.

Declaració responsable de titulació prèvia:

- No tinc acabat cap títol universitari oficial de Grau / llicenciat / diplomat / enginyer / enginyer tècnic / arquitecte / arquitecte tècnic en una universitat o centre docent adscrit que aplica preus públics.
- Sí tinc acabat un altre títol universitari oficial de Grau / llicenciat / diplomat / enginyer / enginyer tècnic / arquitecte / arquitecte tècnic en una universitat o centre docent adscrit que aplica preus públics.

Accés informació e-administració

Per formalitzar la matrícula, la Universitat de Barcelona comprovarà telemàticament en altres administracions públiques les dades relatives al DNI i, si escau, a la situació de família nombrosa i a les titulacions oficials obtingudes.

En el cas que no vulguis que la UB faci aquesta comprovació telemàtica, marca la casella següent:

Serveis Universitaris

Solidarietat UB <input type="radio"/> Contribució al desenvolupament de les activitats de cooperació de la Fundació Solidariat UB 7 € <input type="radio"/> Cap opció		Escola d'Idiomes Moderns <input type="radio"/> Pagament a compte d'un curs d'idioma que dona dret a gaudir d'un 5% de descompte durant aquest curs 100 € <input type="radio"/> Cap opció	
Esports UB <input type="radio"/> Abonament amb pagament anual 200 € <input type="radio"/> Cap opció		Assegurança <input type="radio"/> Assegurança Voluntària 4,8 € <input type="radio"/> Renuncio a la subscripció de l'assegurança voluntària	
Servei de reprografia/papereria/libreria <input type="radio"/> Targeta de descomptes en reprografia, papereria i llibreria als concessionaris UB 6 € <input type="radio"/> Cap opció			

Pagament mitjançant entitats col·laboradores

Caixer automàtic / banca electrònica / targeta de crèdit

- Pagament únic
- 4 terminis (mínim 300€)

Domiciliat

- Pagament únic

Fracionat en mensualitats mitjançant préstec de l'AGAUR

- Fraccionat en mensualitats mitjançant préstec de l'AGAUR
- L'import de la matrícula ha de ser igual o superior a 500 €

Acceptar

 Indica les dades econòmiques.



De la informació que introdueixis en aquesta pantalla es deduirà la classe de matrícula i s'aplicaran les deduccions que corresponguin.

Avança a la següent pàgina per conèixer en detall cada apartat de "Dades econòmiques"





Documentació acreditativa: Consulta telemàtica de dades



DADES ECONÒMIQUES

Accés informació e-administració

Per formalitzar la matrícula, la Universitat de Barcelona comprovarà telemàticament en altres administracions públiques les dades relatives al DNI i, si escau, a la situació de família nombrosa i a les titulacions oficials obtingudes.

En el cas que no vulguis que la UB faci aquesta comprovació telemàtica, marca la casella següent:



Si vols estalviar-te aportar la documentació presencialment, farem les consultes telemàticament. En cas contrari, marca la casella corresponent.

AVÍS



Si NO autoritzes que la UB consulti telemàticament cap de les dades esmentades, hauràs de proporcionar presencialment la corresponent documentació

Sí autoritzo la consulta

No autoritzo la consulta

Família nombrosa?



DADES ECONÒMIQUES

- Si ets família nombrosa, cal que introdueixis totes les dades del carnet:

Ets família nombrosa ?	<input checked="" type="radio"/> Sí <input type="radio"/> No
Nom bre de germ ans/fills	<input type="text"/>
Núm ero de títol de família nombrosa	<input type="text"/>
Com unitat Autònom a	<input type="text" value="Catalunya"/>
Nom del titular	<input type="text"/>
Categoria	<input type="text" value="General"/>
Data de caducitat (dd/mm/aaaa)	<input type="text"/>

Col·lectiu de protecció especial?

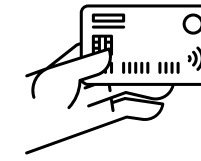

DADES ECONÒMIQUES

- Per consultar telemàticament si tens el grau de discapacitat, necessitem que ens autoritzis expressament.

Formes part d'algun dels col·lectius de protecció especial ?	<input checked="" type="radio"/> Sí <input type="radio"/> No
Col·lectiu	<div>Estudiants amb discapacitat</div> <div>Estudiants amb discapacitat</div> <div>Víctimes d'actes terroristes</div> <div>Víctimes de violència masclista en l'àmbit de la parella</div>
<i>Els documents justificatius dels ajuts han de presentar-se, si és possible, amb el corresponent.</i>	

Per consultar el **teu grau de discapacitat**, necessitem que ens donis el consentiment marcant la casella següent:



Marca la casella i no caldrà que aportis la documentació.

Títol de grau o màster finalitzat?

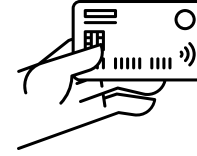

UNIVERSITAT DE
BARCELONA



curs 2023-2024



DADES ECONÒMIQUES

- Assenyala si tens finalitzat un altre grau o màster universitari:

Declaració responsable de titulació prèvia:

- No** tinc acabat cap títol universitari oficial de Grau / llicenciat / diplomat / enginyer / enginyer tècnic / arquitecte / arquitecte tècnic en una universitat o centre docent adscrit que aplica preus públics.
- Sí** tinc acabat un altre títol universitari oficial de Grau / llicenciat / diplomat / enginyer / enginyer tècnic / arquitecte / arquitecte tècnic en una universitat o centre docent adscrit que aplica preus públics.

Tens matrícula d'honor al batxillerat o CFGS?



UNIVERSITAT DE
BARCELONA



curs 2023-2024



DADES ECONÒMIQUES

- Si tens MH al batxillerat o al cicle formatiu de grau superior o premi extraordinari de batxillerat o de formació professional de grau superior, marca l'opció per obtenir el descompte.
- Si has cursat els estudis de batxillerat a Catalunya no hauràs d'aportar cap documentació. En altres casos, la Secretaria d'Estudiants i Docència de la teva facultat contactarà amb tu perquè aportis la documentació acreditativa.

Tens matrícula d'honor o premi extraordinari al Batxillerat?

Sí No

Tens matrícula d'honor o premi extraordinari al CFGS?

Sí No

Serveis universitaris?

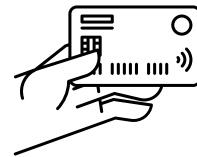

DADES ECONÒMIQUES

- Selecciona si vols els serveis que t'oferim.
- Si n'hi ha algun que no t'interessa, marca "**Cap opció**".
Un cop confirmada la matrícula, si renunciés a algun dels serveis triats, no se te'n retornarà l'import.

Serveis Universitaris			
Solidaritat UB		Escola d'Idiomes Moderns	
<input type="radio"/> Contribució al desenvolupament de les activitats de cooperació de la Fundació Solidaritat UB	7 €	<input type="radio"/> Pagament a compte d'un curs d'idioma que dóna dret a gaudir d'un 5% de descompte durant aquest curs	100 €
<input type="radio"/> Cap opció		<input type="radio"/> Cap opció	
Esports UB		Assegurança	
<input type="radio"/> Abonament amb pagament anual	200 €	<input type="radio"/> Assegurança Voluntària	4.8 €
<input type="radio"/> Cap opció		<input type="radio"/> Renuncio a la subscripció de l'assegurança voluntària	
Servei de reprografia/papereria/libreria			
<input type="radio"/> Targeta de descomptes en reprografia, papereria i llibreria als concessionaris UB	6 €		
<input type="radio"/> Cap opció			

Forma de pagament?

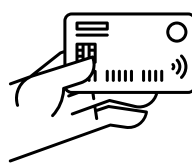

DADES ECONÒMIQUES

- Selecciona com vols pagar la matrícula.
En el cas de la domiciliació, has d'introduir les dades bancàries.

Pagament mitjançant entitats col.laboradores

Caixer automàtic / banca electrònica / targeta de crèdit

Pagament únic

3 terminis (mínim 300€)

7 terminis (mínim 300€)

Domiciliat

Pagament únic

Fraccionat en mensualitats mitjançant préstec de l'AGAUR

Fraccionat en mensualitats mitjançant préstec de l'AGAUR
- L'import de la matrícula ha de ser igual o superior a 500 €



Recorda que és responsabilitat teva fer efectiu el pagament dels rebuts en el termini indicat.



Matrícula condicional com a becari?

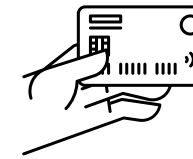

DADES ECONÒMIQUES

- Si ja has demanat la beca i no tens proposta de denegació, el sistema et confirmarà la matrícula com a becari, condicionada a la concessió de la beca.

Dades Econòmiques

Coefficient de l'estructura docent de l'ensenyament : A

Preu del crèdit 17,69 € quan el crèdit es matricula per primera vegada

Ets família nombrosa ? Sí No

Tens matrícula d'honor o premi extraordinari en el batxillerat? Sí No

Formes part d'algun dels col·lectius d'especial protecció ? Sí No

Has fet els tràmits de sol·licitud de beca general i per tant se t'aplica la matrícula condicional gratuïta

Els documents justificatius dels ajuts han de presentar-se, si escau, a la Secretaria d'Estudiants i Docència corresponent.



Recorda que encara que et matriculis com a becari, en el moment de formalitzar la matrícula has d'abonar l'import corresponent al preu dels crèdits reconeguts, de la gestió de l'expedient acadèmic, dels serveis específics i de suport a l'aprenentatge, de l'assegurança escolar si ets menor de 28 anys i, si se sol·liciten, el preu dels altres serveis universitaris.

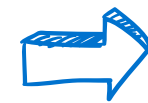

Inscripció d'assignatures:

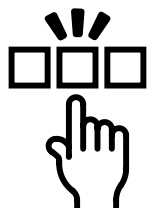

INSCRIPCIÓ D'ASSIGNATURES

 El grup que apareix amb un * ja està ple. Has de seleccionar-ne un altre

* Grups plens

CODI	DESCRIPCIÓ	CRÈDITS	TIPUS
360568	Àlgebra Lineal i Geometria	6	FB
Semestre 1 (Ocupació / Capacitat)			
<input type="radio"/>	M1 (67 / 72) català	<input type="radio"/>	M2 (70 / 72) castellà
<input type="radio"/>	T1 (19 / 72) català		
			<input type="radio"/> Desmarcar Assignatura
360583	Astronomia	6	OB
Semestre 1 (Ocupació / Capacitat)			
<input type="radio"/>	M1 (68 / 75) català	<input type="radio"/>	M2 (75 / 77) català
<input type="radio"/>	T1 (30 / 80) català		
			<input type="radio"/> Desmarcar Assignatura
Semestre 2 (Ocupació / Capacitat)			
<input type="radio"/>	T1 (3 / 60) català		
			<input type="radio"/> Desmarcar Assignatura

Selecciona les assignatures que vols fer

Si t'has equivocat de grup, assenyala "Desmarcar assignatura" i selecciona'n un de nou.

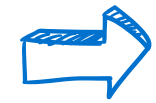

Inscripció d'assignatures:

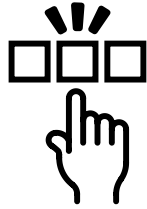

UNIVERSITAT DE
BARCELONA



curs 2023-2024

INSCRIPCIÓ DE GRUPS DE PRÀCTIQUES

360563 - M1 - 1	Fonaments de Mecànica	6	FB
Semestre 1 (Ocupació / Capacitat)			
Tipus de pràctica: B - Pràctiques de problemes			
<input checked="" type="radio"/> M1A (38 / 38)	<input checked="" type="radio"/> M1B (37 / 37)	<input type="radio"/> Desmarcar Pràctica	
<input type="radio"/> T2A (0 / 40)			
GRUP EXCLUSIU PER L'ALUMNAT DE L'ITINERARI DOBLE FÍSICA-MATEMÀTIQUES.			
360572 - M1 - 1	Informàtica	6	FB
Semestre 1 (Ocupació / Capacitat)			
Tipus de pràctica: O - Pràctiques d'Ordinador			
<input checked="" type="radio"/> M1A (38 / 38)	<input checked="" type="radio"/> M1C (33 / 36)	<input type="radio"/> Desmarcar Pràctica	
<input type="button" value="Acceptar"/>			



Si el teu grau ofereix pràctiques, no oblidis seleccionar el grup de pràctiques quan calgui!



Inscripció d'assignatures:

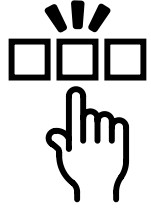

INSCRIPCIÓ D'ASSIGNATURES

 Comprova el resum de les assignatures i els grups que has triat:

SIMULTANEÏTAT

Estàs cursant o cursaràs un altre ensenyament oficial aquest curs ?
(has de marcar NO si el que estàs cursant simultàniament és una doble titulació a la UB)

Sí No

Ves seleccionant les agrupacions per accedir a les assignatures

Bloc general d'assignatures per ordre alfabètic

360568	Àlgebra Lineal i Geometria	FB	6	1	M1		
360583	Astronomia	OB	6	1	M1		
360569	Càlcul d'una Variable	FB	6	1	M1		
360582	Electrònica Física	OB	6	1	M1		
360571	Equacions Diferencials i Càlcul Vectorial	FB	6	1	T1		
360581	Física de l'Estat Sòlid	OB	6	2	T1		
360580	Física Estadística	OB	6	1	T1		
360566	Fonaments de Laboratori	FB	6	2	M1		
360563	Fonaments de Mecànica	FB	6	1	M1		
360572	Informàtica	FB	6	1	M1		

Nombre d'assignatures: 10 Total de crèdits acumulats: 60

[Seleccionar assignatures](#) [Continuar](#)



Inscripció d'assignatures reconegudes/convalidades:

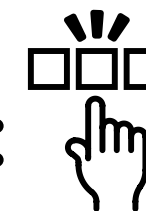

INSCRIPCIÓ D'ASSIGNATURES RECONEGUDES/CONVALIDADES



Si vens d'un cicle formatiu o has sol·licitat un reconeixement...

A) Si vols inscriure les assignatures com a reconegudes, selecciona-les des d'aquesta opció del menú principal:



INSCRIPCIÓ D'ASSIGNATURES RECONEGUDES/CONVALIDADES

B) Però, si les vols cursar, les has de seleccionar des d'aquí i escollir el grup que t'interessa:



INSCRIPCIÓ D'ASSIGNATURES



Quines pantalles has omplert?



- Ja pots veure les pantalles que has omplert correctament:

<input type="radio"/>	DADES IDENTIFICATIVES	✓
<input type="radio"/>	DADES ESTADÍSTIQUES	✓
<input type="radio"/>	DADES ECONÒMIQUES	✓
<input checked="" type="radio"/>	INSCRIPCIÓ D'ASSIGNATURES	✓
<input type="radio"/>	INSCRIPCIÓ D'ASSIGNATURES RECONEGUDES/CONVALIDADES	
<input type="radio"/>	ASSIGNATURES INSCRITES PRÈVIAMENT	
<input type="radio"/>	INSCRIPCIÓ D'ASSIGNATURES DE MOBILITAT	
<input type="radio"/>	INSCRIPCIÓ DE GRUPS DE PRÀCTIQUES	✓
<input type="radio"/>	CONFIRMAR LA MATRÍCULA	
<input type="radio"/>	SORTIR	



Si hi ha algun problema et sortirà un missatge en vermell i no podràs confirmar.
Ves a la pantalla corresponent i soluciona-ho.



Si et surt l'opció "**Confirmar la matrícula**" en verd, voldrà dir que està tot correcte i podràs clicar "**Acceptar**" per confirmar la matrícula.





Repasa i confirma la matrícula



UNIVERSITAT DE
BARCELONA



curs 2023-2024

Dades Econòmiques

Classe de matrícula: Col·lectius protecció especial Victimes violència masculista

Típus de pagament: Pagament únic

Serveis demanats: • Renúncia Assegurança Voluntària

Dades Acadèmiques

Permanència: Temps complet

Simultaneïtat: No

Titulació universitària o condicions per obtenir-la: No

Serveis

Servei	Preu
Ser.espec.suport aprenentatge	70,00 €
Gestió d'expedient acadèmic	0,00 €
Total	70,00 €

Assignatures que has afegit en aquesta sessió

Codi	Grup	Quadr.	Nom	Idioma	Crèdits	Típus	N.Mat.	Preu
360568	M1	1	Àlgebra Lineal i Geometria	català	6	FB	1	0,00 €
360583	M1	1	Astronomia	català	6	OB	1	0,00 €
360569	M1	1	Càlcul d'una Variable	català	6	FB	1	0,00 €
360582	M1	1	Electrònica Física	català	6	OB	1	0,00 €
360571	T1	1	Equacions Diferencials i Càlcul Vectorial	català	6	FB	1	0,00 €
360581	T1	2	Física de l'Estat Sòlid	català	6	OB	1	0,00 €
360580	T1	1	Física Estadística	castellà	6	OB	1	0,00 €
360566	M1	2	Fonaments de Laboratori	català	6	FB	1	0,00 €
360563	M1	1	Fonaments de Mecànica	català	6	FB	1	0,00 €
360572	M1	1	Informàtica	català	6	FB	1	0,00 €
Total de crèdits incorporats en aquesta sessió					60			0,00 €
Total de crèdits a matricular aquest curs					60			
IMPORT TOTAL DE CRÈDITS I SERVEIS								70,00 €

El càlcul de l'import de matrícula que consta en aquest resum és aproximat i vàlid només a efectes informatius.
Els premis i les possibles deduccions per matrícules d'honor s'apliquen un cop confirmada la matrícula (no es mostren en aquest resum).
Si la matrícula correspon a un itinerari doble, encara que les vegeu en aquest document, les taxes només es comptabilitzaran en una de les dues matrícules.

Confirmar

Sí No

Acceptar

Està tot correcte?
Ja pots confirmar la matrícula:

Confirmar

Sí No

Acceptar



Quin és l'últim pas? ↓



● Per acabar de formalitzar la matrícula has de:

- 1 Imprimir el resguard.
- 2 Fer el pagament.
- 3 Tornar a MónUB.

The screenshot shows a web interface titled "RESPOSTA SOL.LICITUD DE MATRÍCULA" for the course "G1035 - FÍSICA". It displays the student's name (redacted), NIUB (redacted), and DNI/PASSAPORT (redacted). A status message indicates "99 - Finalitzat" and "La teva sol.licitud s'ha efectuat amb èxit". Three red boxes highlight the final steps: 1. "Imprimir Resguard" and "Resguard Pràctiques" (labeled with a circled 1). 2. "Fer el Pagament" (labeled with a circled 2). 3. "MonUB" (labeled with a circled 3). A "Tancar finestra" button is also visible at the bottom.



UNIVERSITAT DE
BARCELONA



curs 2023-2024

Enhorabona! Ja ets a casa teva, ja pots dir #SocUB

