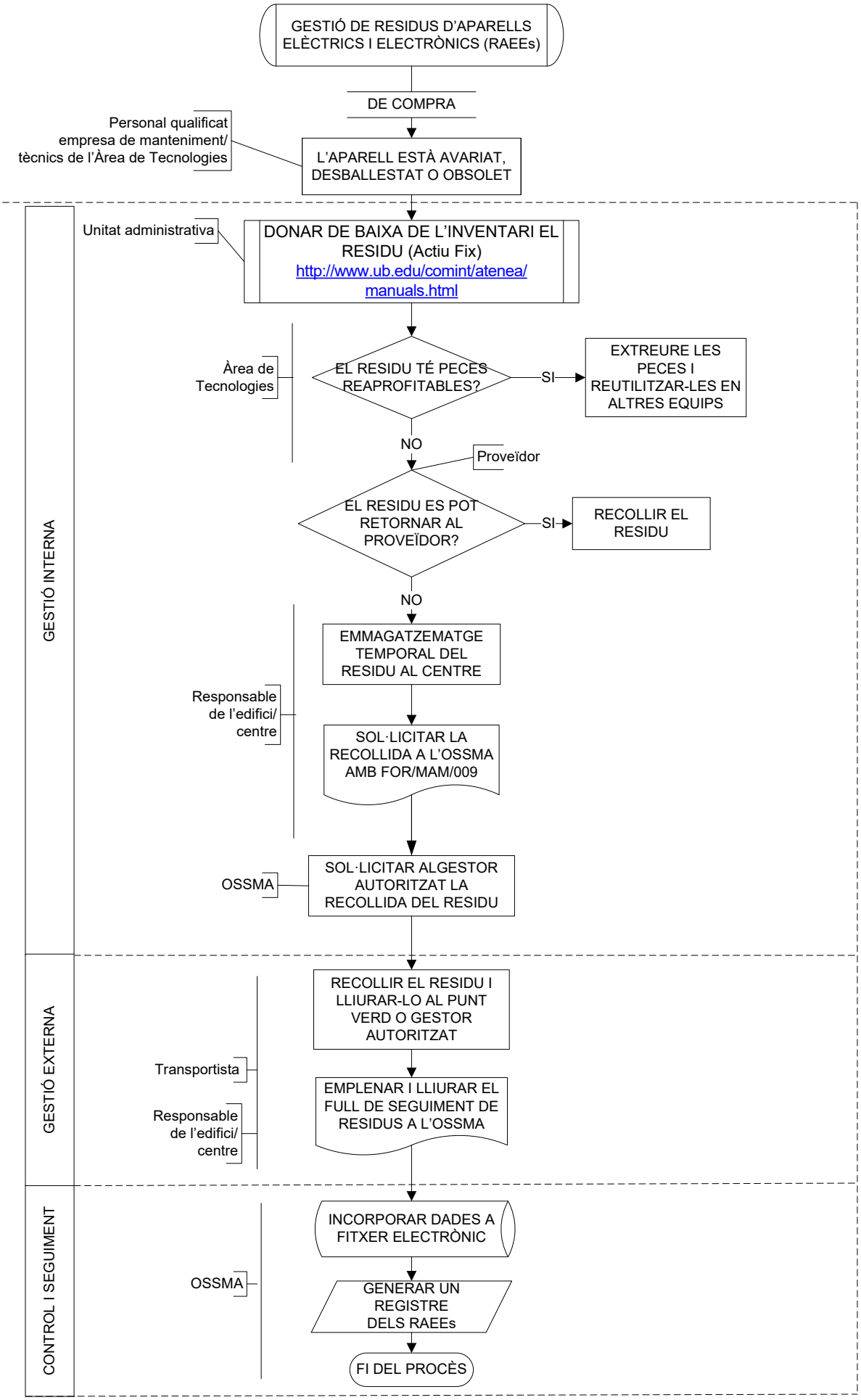Gestió de residus d'equips informàtics i altres aparells electrònics de compra (A225-02)