Gestió de residus d'equips informàtics i altres aparells electrònics de rènting/leasing.

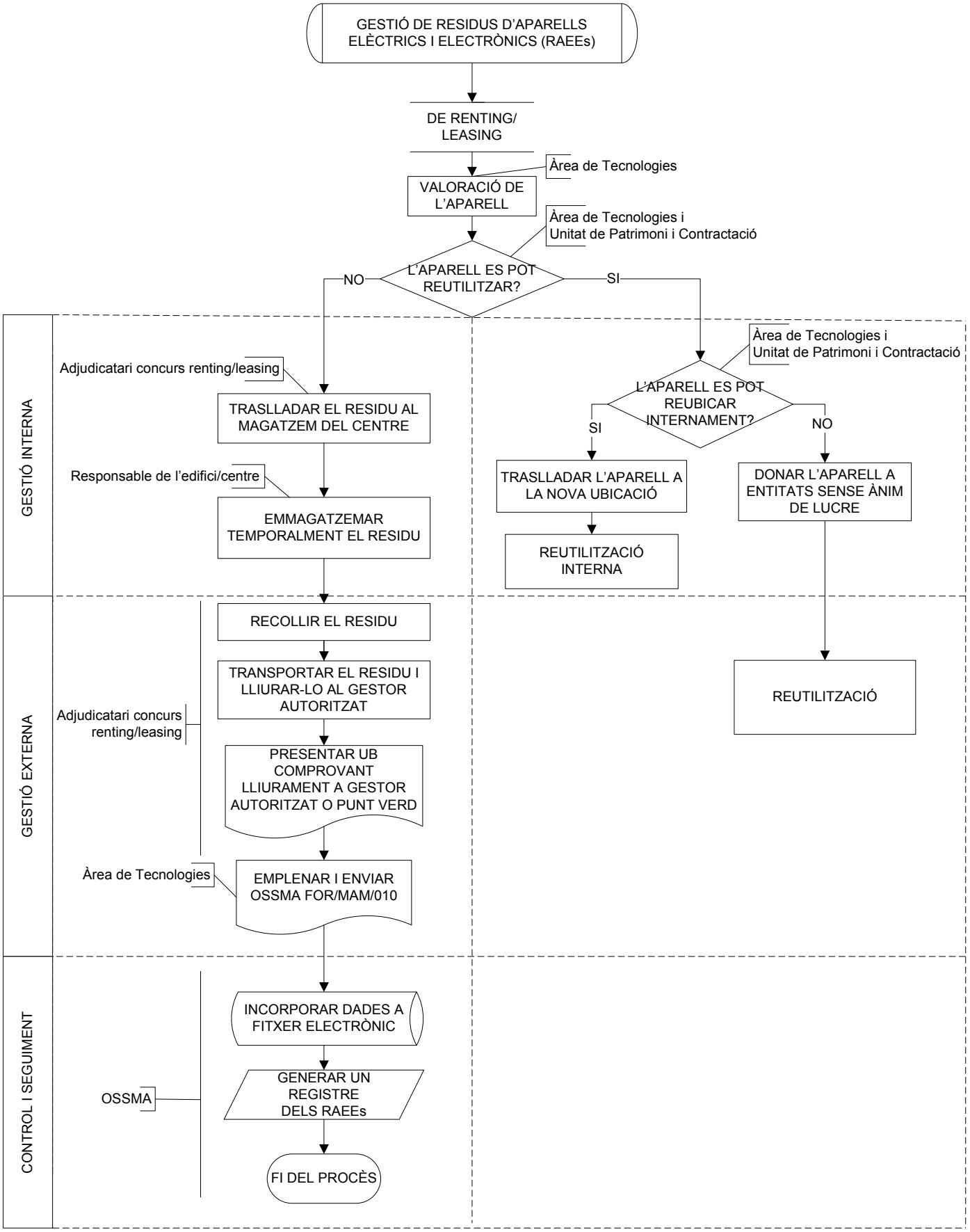

Data de creació: març 2013